

Licenciatura em Design de Interiores e Equipamento

UC | Projeto de Design de Interiores e Equipamento

ÍNDICE DE DESENHOS TÉCNICOS

BOUTIQUE HOTEL OS CAMPONESES

| | |
|---|----|
| Planta de Localização | 1 |
| Planta do Existente | 2 |
| Planta de Alteração | 3 |
| Planta de Zonamentos | 4 |
| Planta de Circulação | 5 |
| Planta de Apresentação | 6 |
| Planta de Equipamento | 7 |
| Planta de Equipamento Cotada | 8 |
| Planta de Mobiliário legendado | 9 |
| Planta de Pavimento | 10 |
| Cortes | 11 |
| Planta de Iluminação | 12 |
| Planta de Redes de Água | 13 |
| Planta de Esgotos | 14 |
| Planta de Incêndios | 15 |
| Planta de Ar condicionado | 16 |
| Pormenorização Vistas Suite Bailarico | 17 |

Projeto de Equipamento

| | |
|-------------------------------|---|
| Axonometria Peças | 1 |
| Desenho de Conjunto | 2 |
| Desenho para Produção | 3 |
| Aproveitamento de Chapa | 4 |

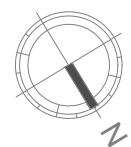

Planta de Localização
 RUA DA ESTAÇÃO Nº56, RIACHOS

| | | |
|--|--|-------------------|
| Licenciatura de Design de Interiores e Equipamento | PROJETO FINAL DE LICENCIATURA BOUTIQUE HOTEL OS CAMPONESES | IPCB/ESART |
| Uc: Projeto de Design de Interiores e Equipamento | | |
| Orientadores: Ana Rita Vasco Nelson Barata | Planta de Localização | Unidades: Metros |
| Discente: Luana Cenis Nº 20190765 | | Escala: 1/50 |
| Data: Setembro 2023 | | Desenho nº 1 / 16 |

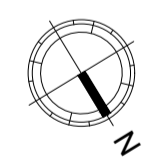
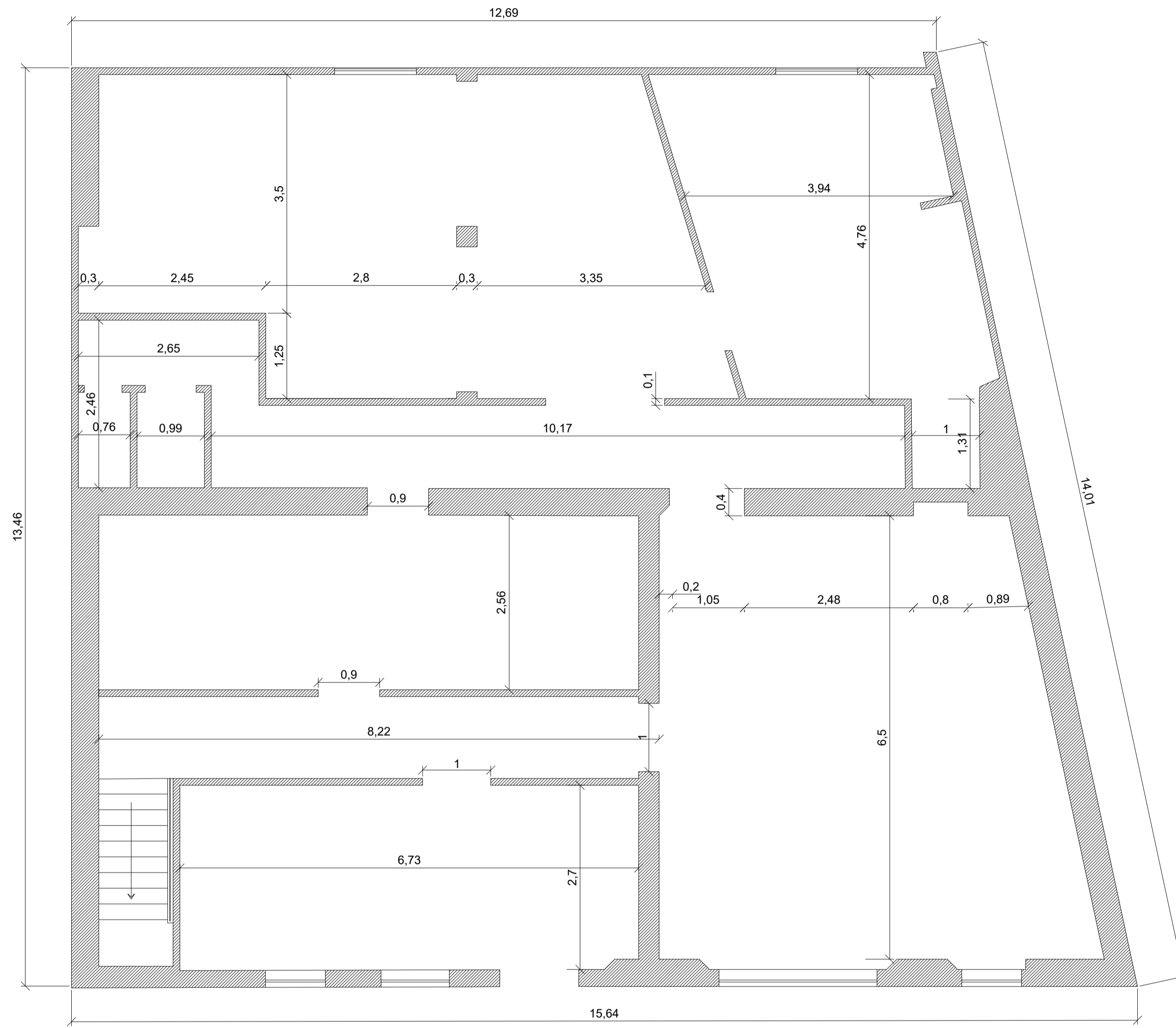

Planta do Existente - Piso 0

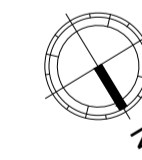
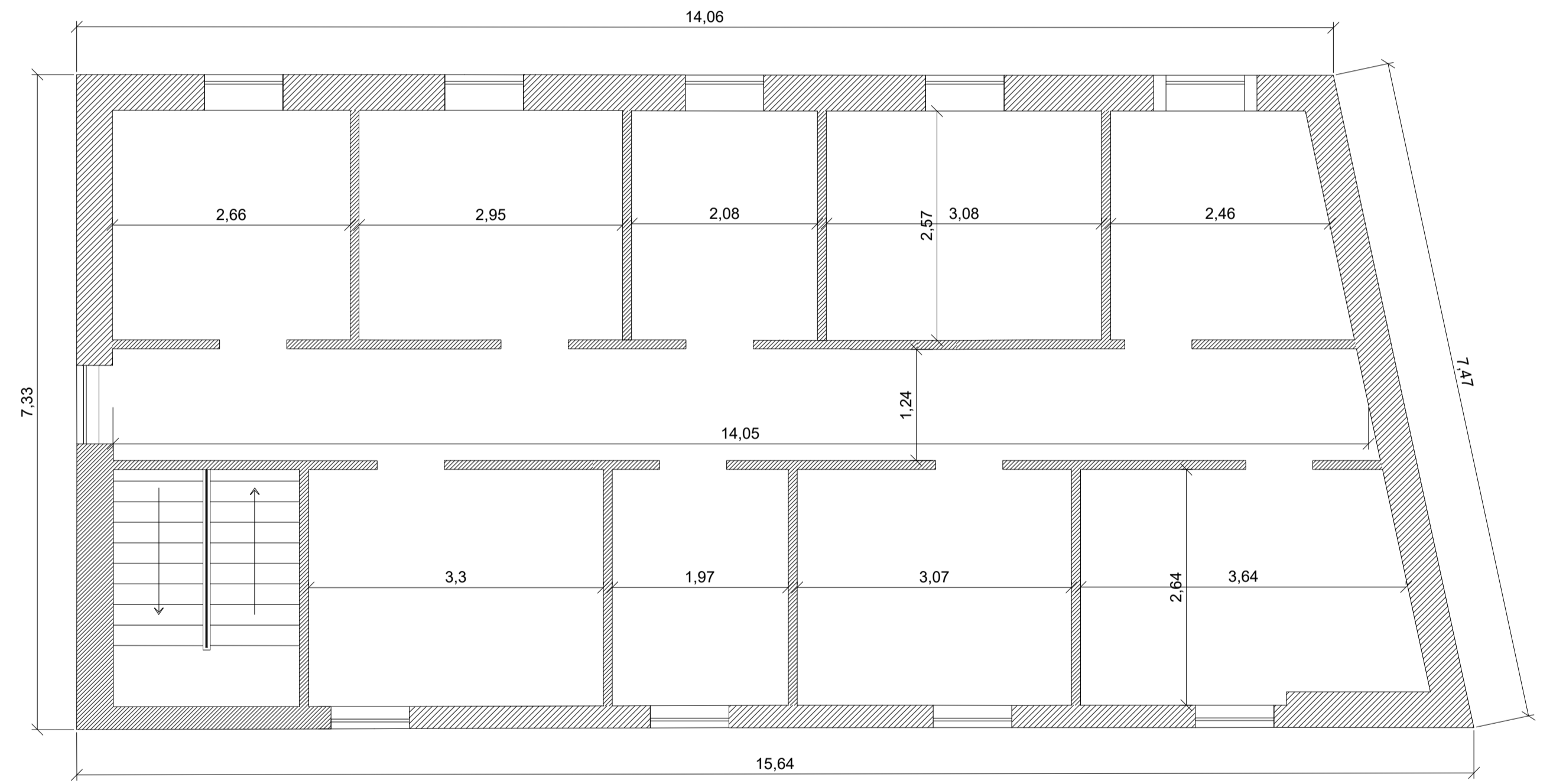

Planta do Existente - Piso 1

| | | |
|---|---|-------------------|
| Licenciatura de Design de Interiores e Equipamento UC: Projeto de Design de Interiores e Equipamento | PROJETO FINAL DE LICENCIATURA BOUTIQUE HOTEL OS CAMPESESES | IPCB/ESART |
| Orientadores: Ana Rita Vasco Nelson Barata Discente: Luana Cets N.º 20190785 | Planta do Existente Cotada | Unidades: Metros |
| Data: Setembro 2023 | | Escala: 1/50 |
| | | Desenho nº 2 / 16 |

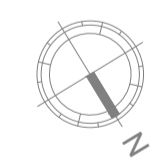
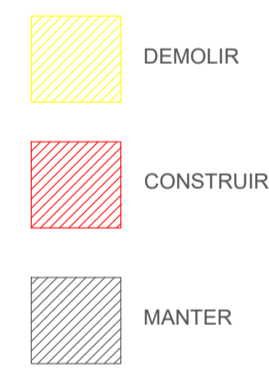
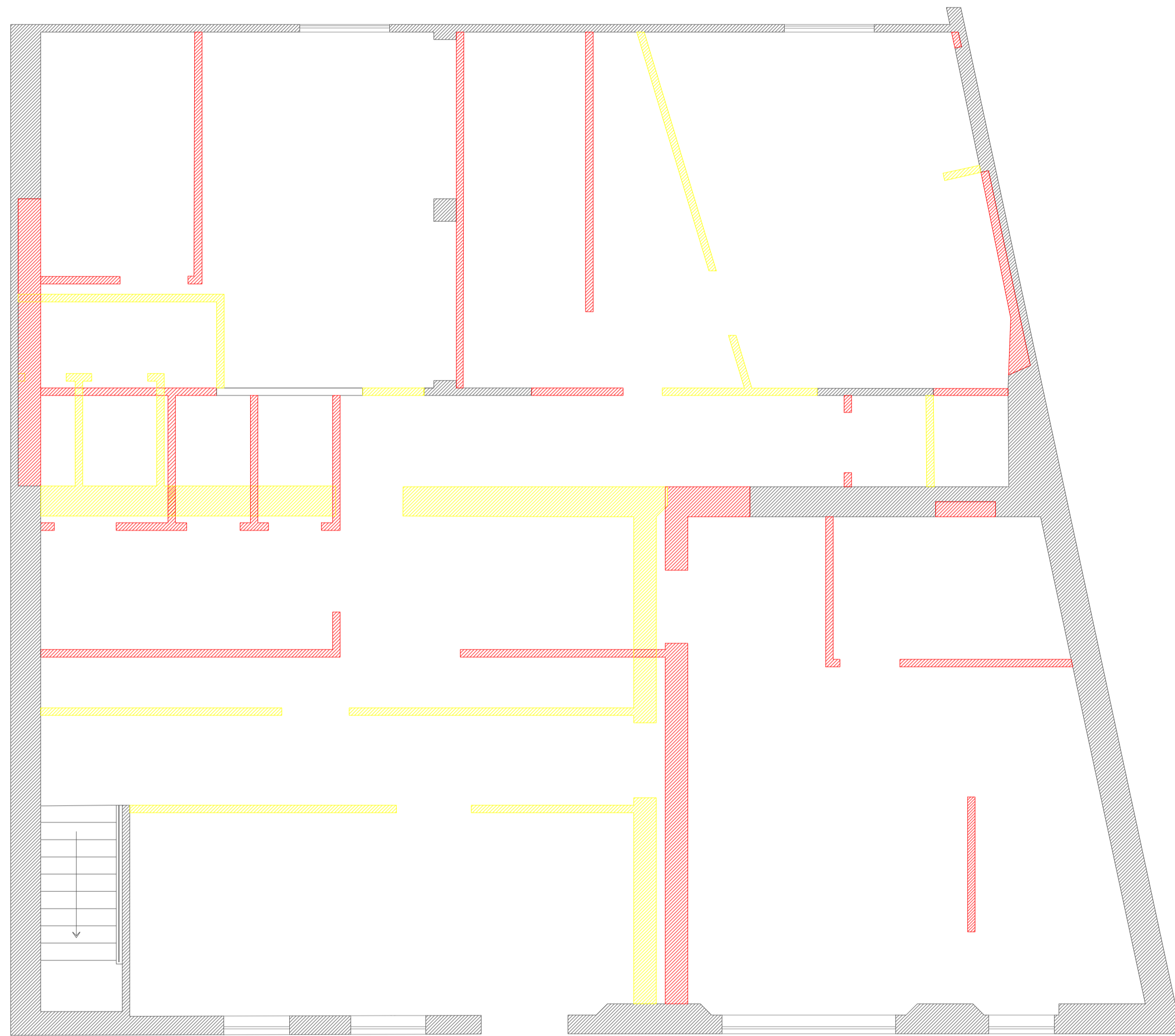

Planta de Alteração - Piso 0

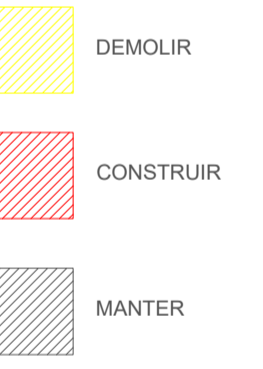
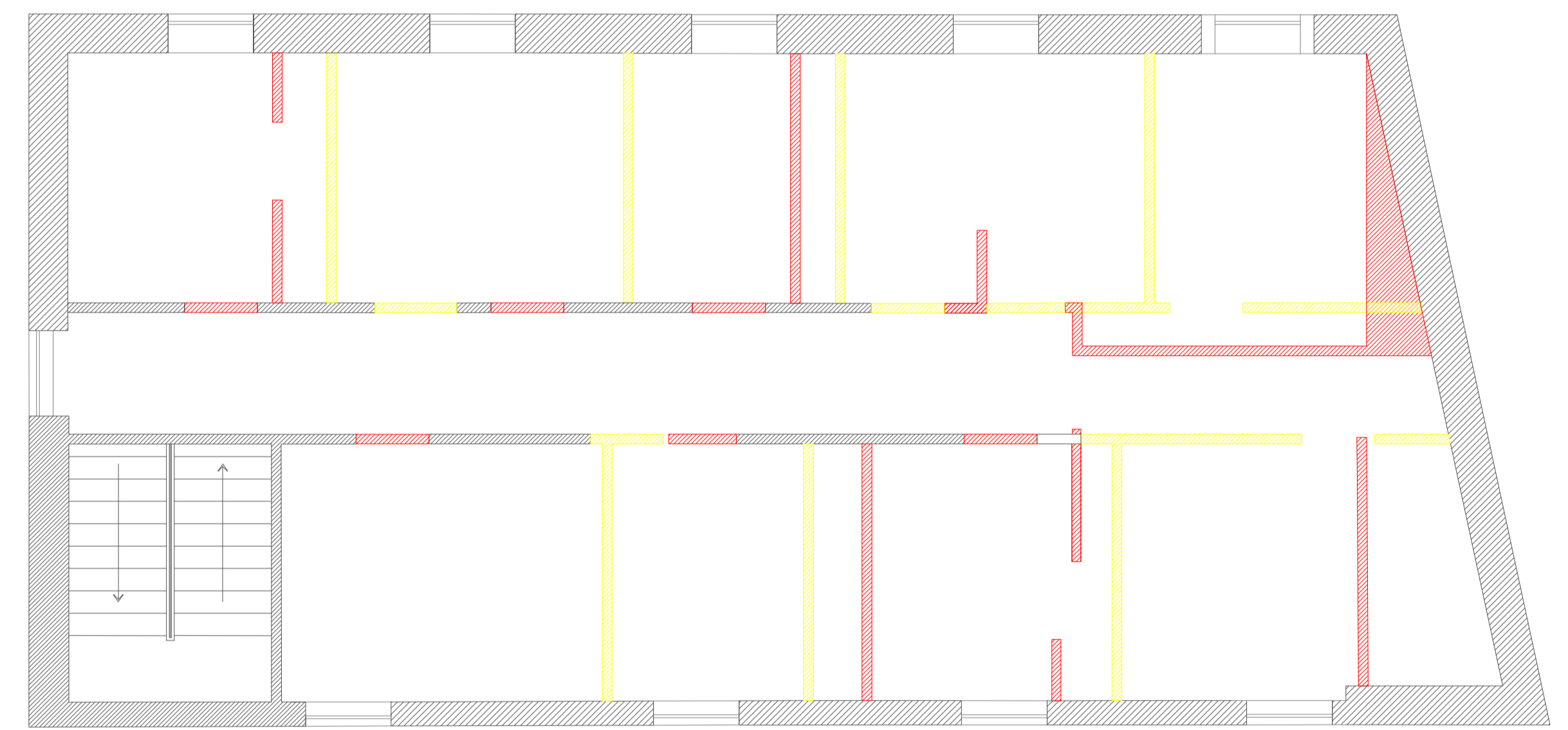

Planta de Alteração - Piso 1

| | | |
|--|---|-------------------|
| Licenciatura de Design de Interiores e Equipamento | PROJETO FINAL DE LICENCIATURA BOUTIQUE HOTEL OS CAMPONESES | IPCB/ESART |
| UC: Projeto de Design de Interiores e Equipamento | | Unidades: Metros |
| Orientadores: Ana Rita Vasco Nelson Barata | Planta de Apresentação | Escala: 1/50 |
| Discente: Luana Cere Nº 20190765 | | Desenho nº 3 / 16 |
| Data: Setembro 2023 | | |

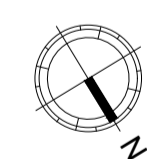
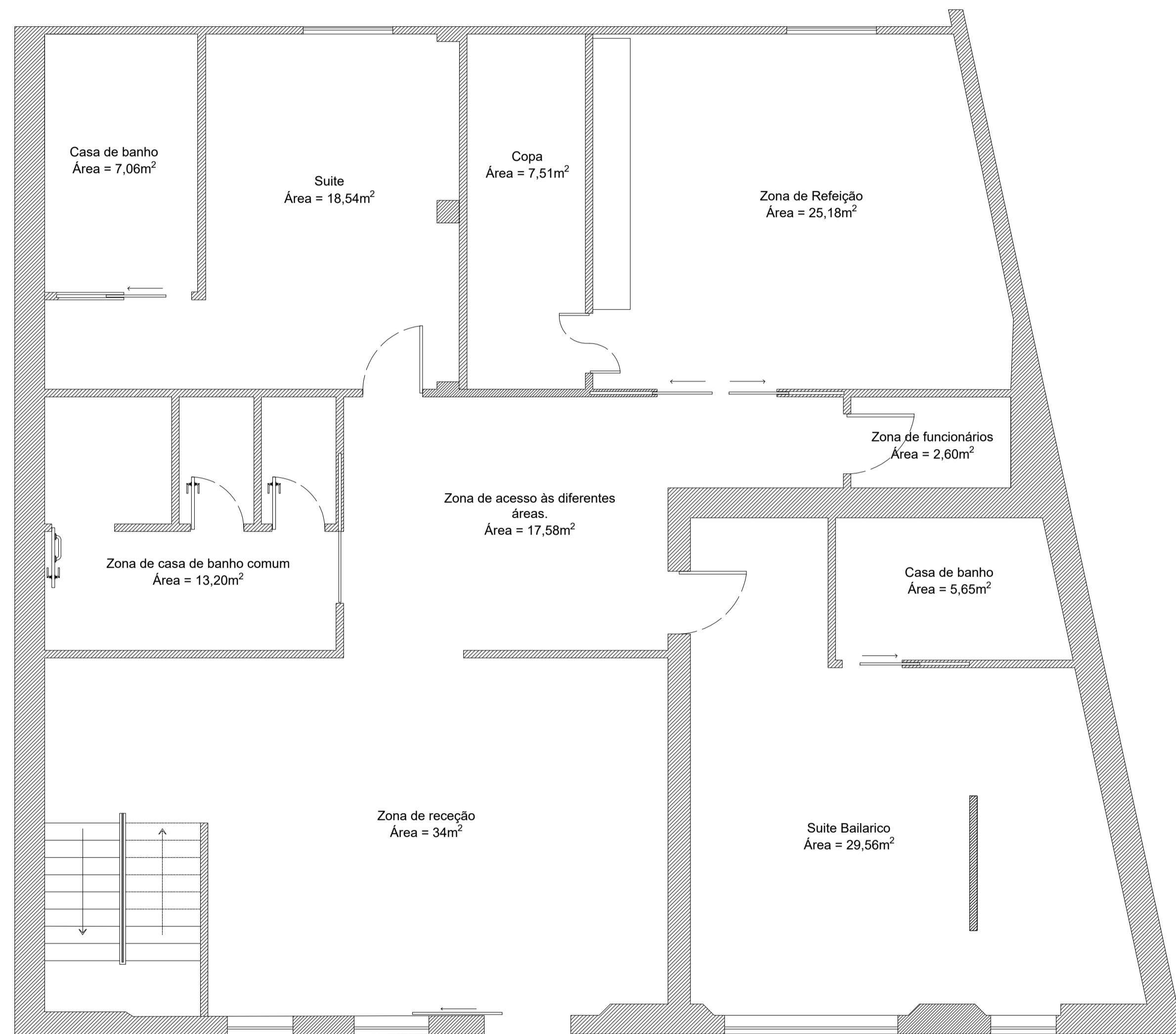

Planta de Zonamentos - Piso 0

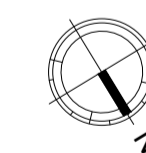
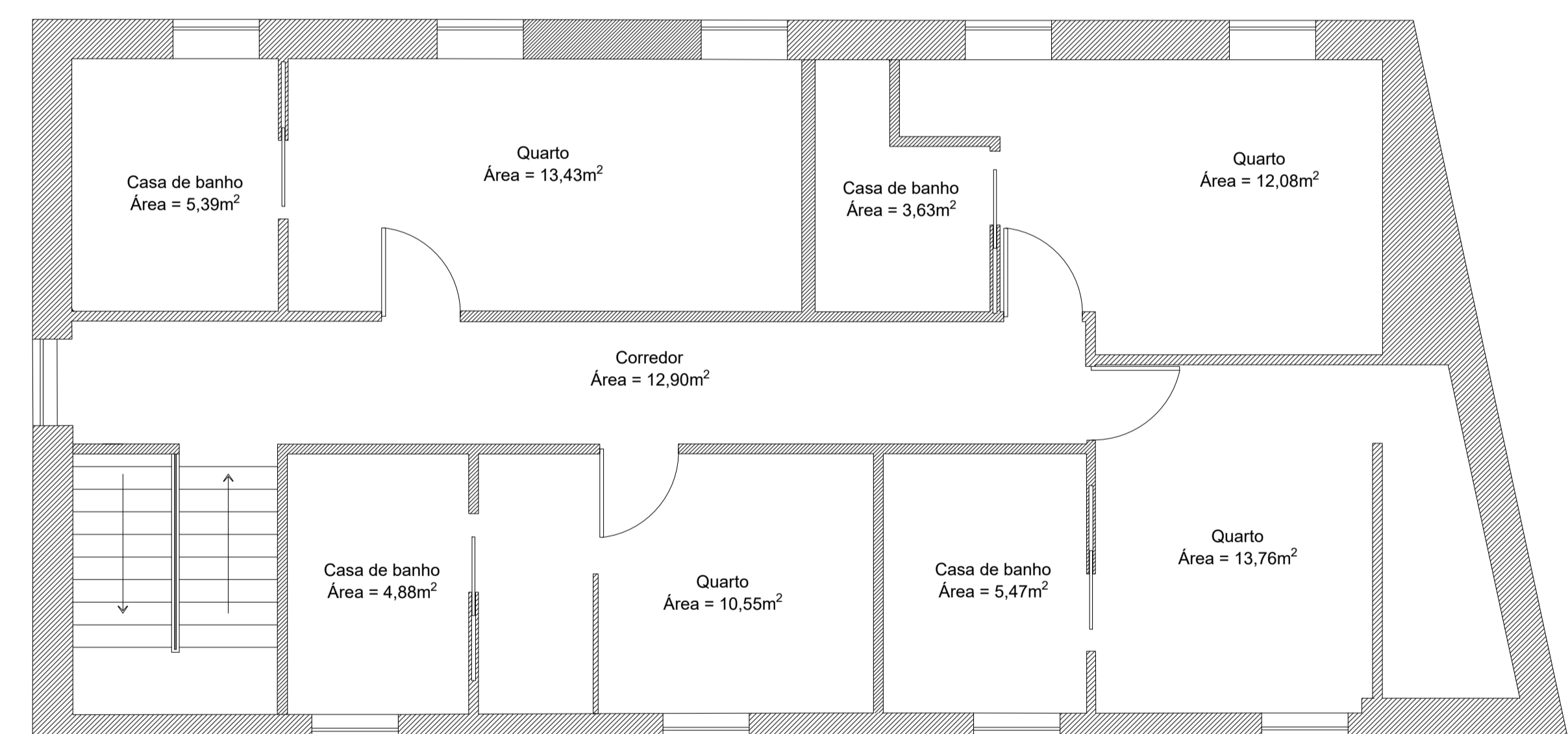

Planta de Zonamentos - Piso 1

| | | |
|--|--|-------------------|
| Licenciatura de Design de Interiores e Equipamento | PROJETO FINAL DE LICENCIATURA BOUTIQUE HOTEL OS CAMPONESES | IPCB/ESART |
| UC: Projeto de Design de Interiores e Equipamento | | |
| Orientadores: Ana Rita Vasso Nelson Barata | | Unidades: Metros |
| Discente: Luana Cere N.º 20190765 | Planta de Zonamentos | Escala: 1/50 |
| Data: Setembro 2023 | | Desenho nº 4 / 16 |



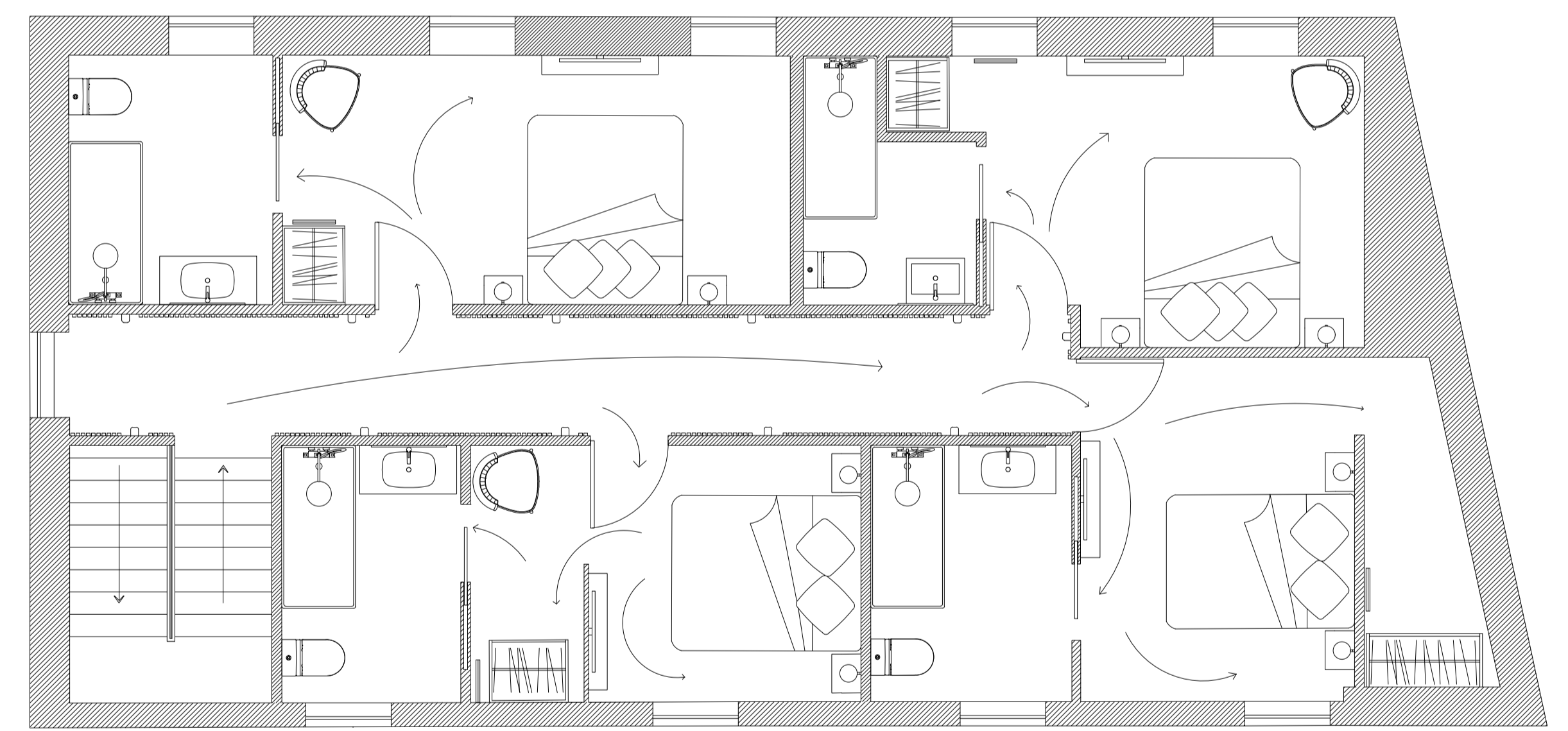

 Planta de Circulação - Piso 0



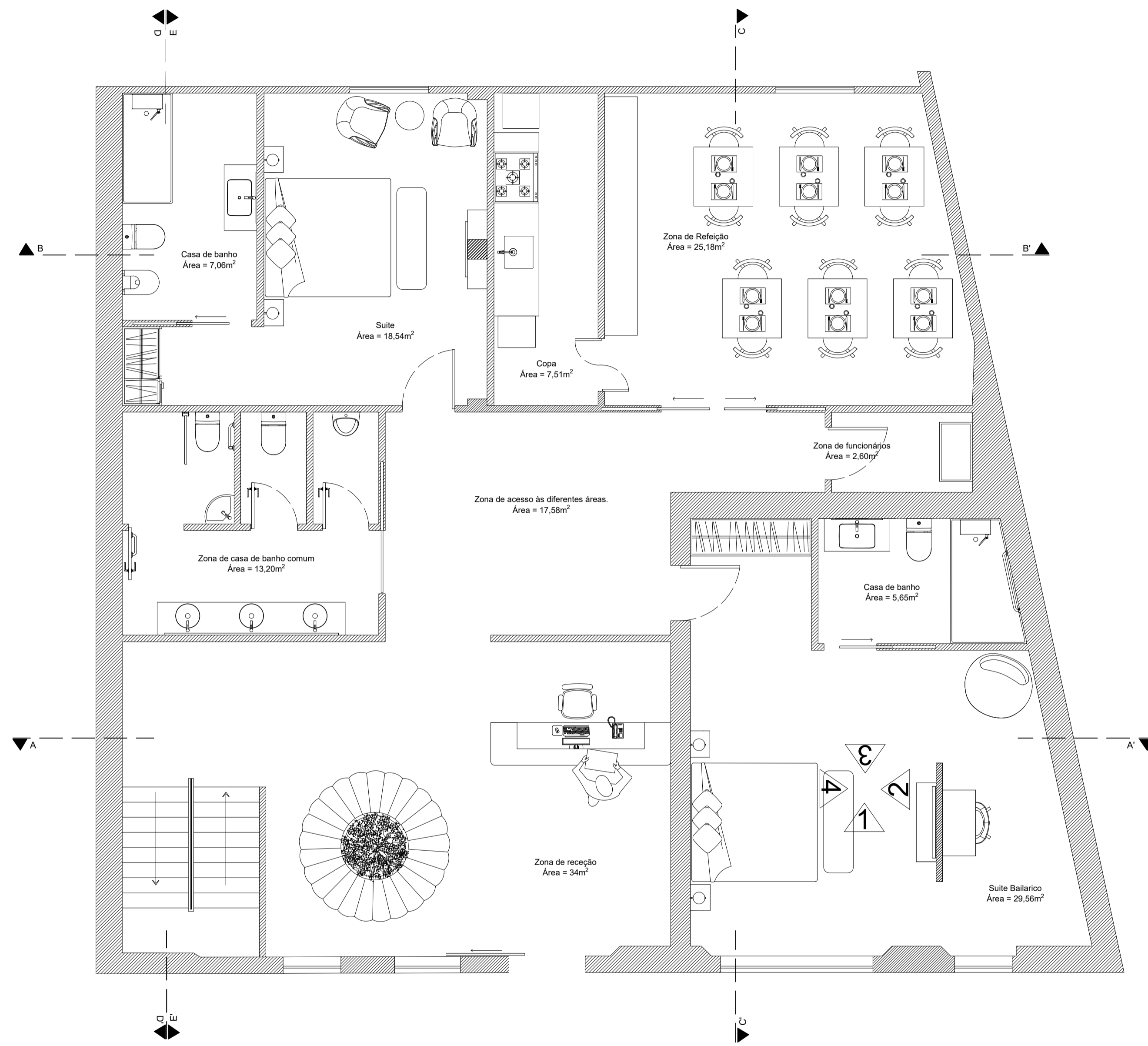

 Planta de Circulação - Piso 1

| | | |
|---|---|-------------------|
| Licenciatura de Design de Interiores e Equipamento UC: Projeto de Design de Interiores e Equipamento | PROJETO FINAL DE LICENCIATURA BOUTIQUE HOTEL OS CAMPONESES | IPCB/ESART |
| Orientadores: Ana Rita Vasso Nelson Santos | Planta de Circulação e Mobilidade Reduzida | Unidades: Metros |
| Discente: Luana Cere N.º 20190765 | | Escala: 1/50 |
| Data: Setembro 2023 | | Desenho nº 5 / 16 |

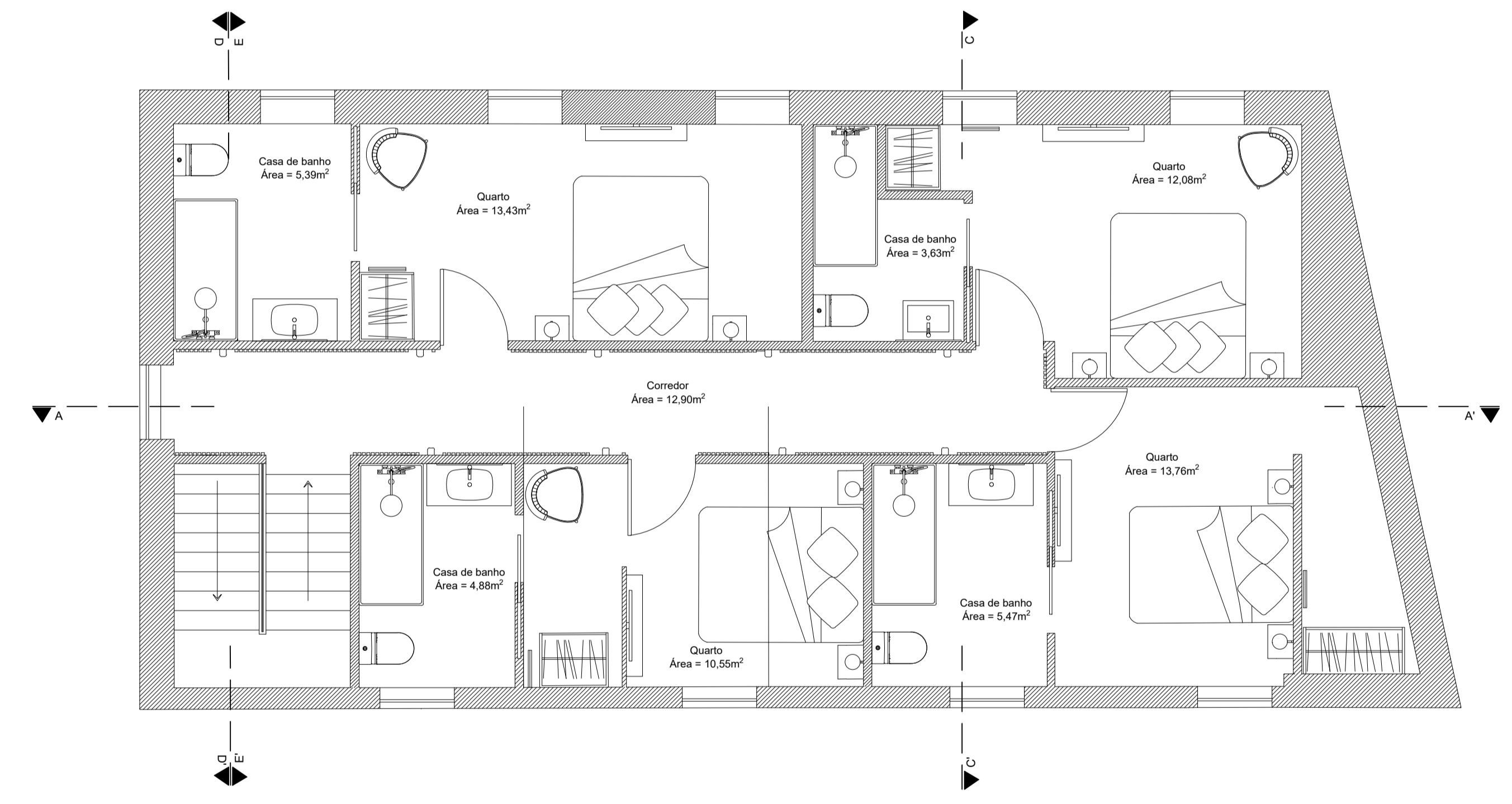

Planta de Apresentação - Piso 0



Planta de Apresentação - Piso 1

| | | |
|--|---|-------------------|
| Licenciatura de Design de Interiores e Equipamento | PROJETO FINAL DE LICENCIATURA BOUTIQUE HOTEL OS CAMPENESES | IPCB/ESART |
| UC: Projeto de Design de Interiores e Equipamento | | Unidades: Metros |
| Orientadores: Ana Rita Vasso Nelson Santos | Planta de Apresentação | Escala: 1/50 |
| Discente: Luana Cere Nº 20190765 | | Desenho nº 6 / 16 |
| Data: Setembro 2023 | | |

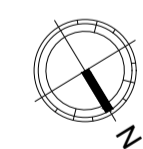
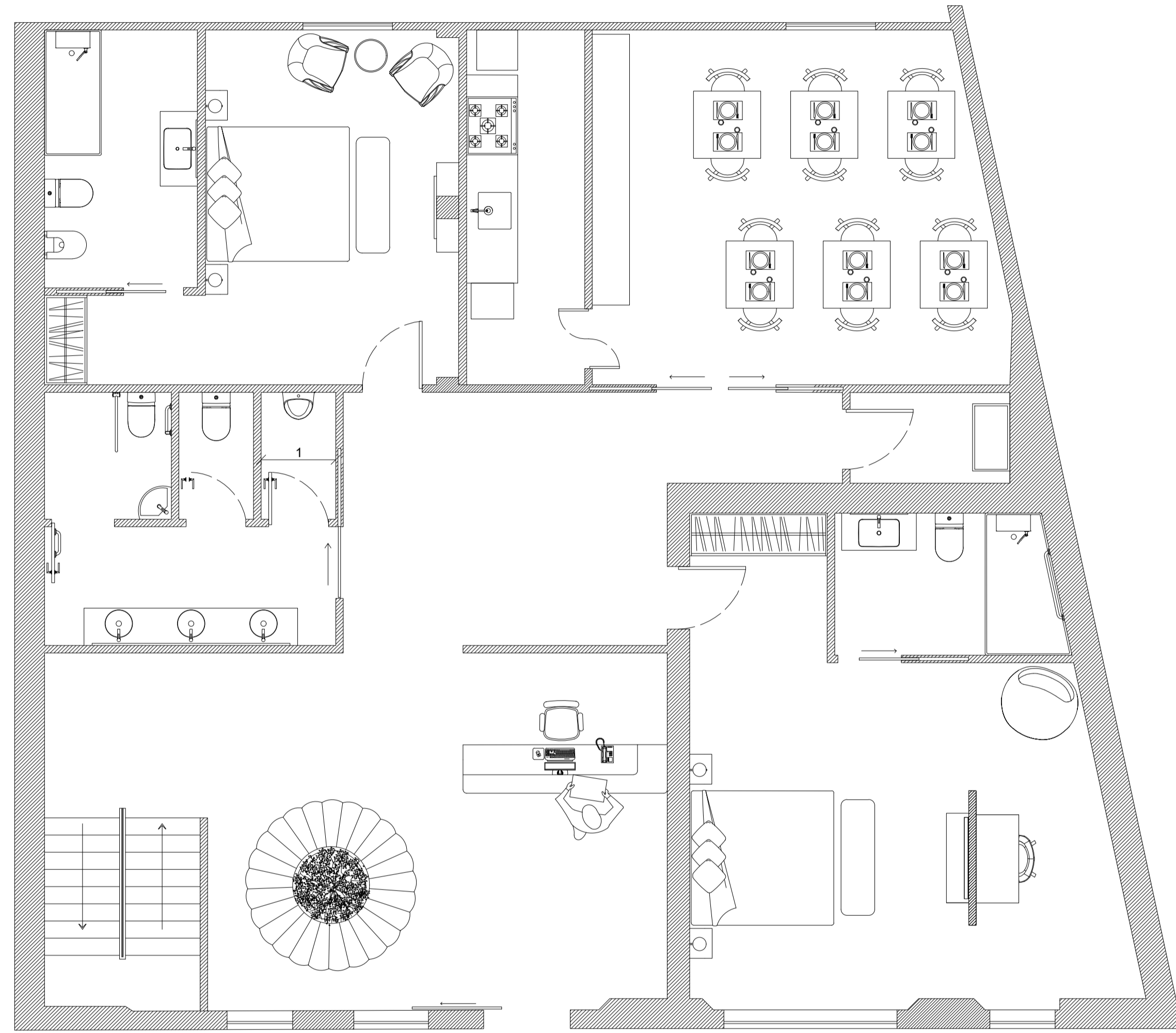

Planta de Equipamento - Piso 0

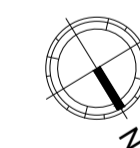
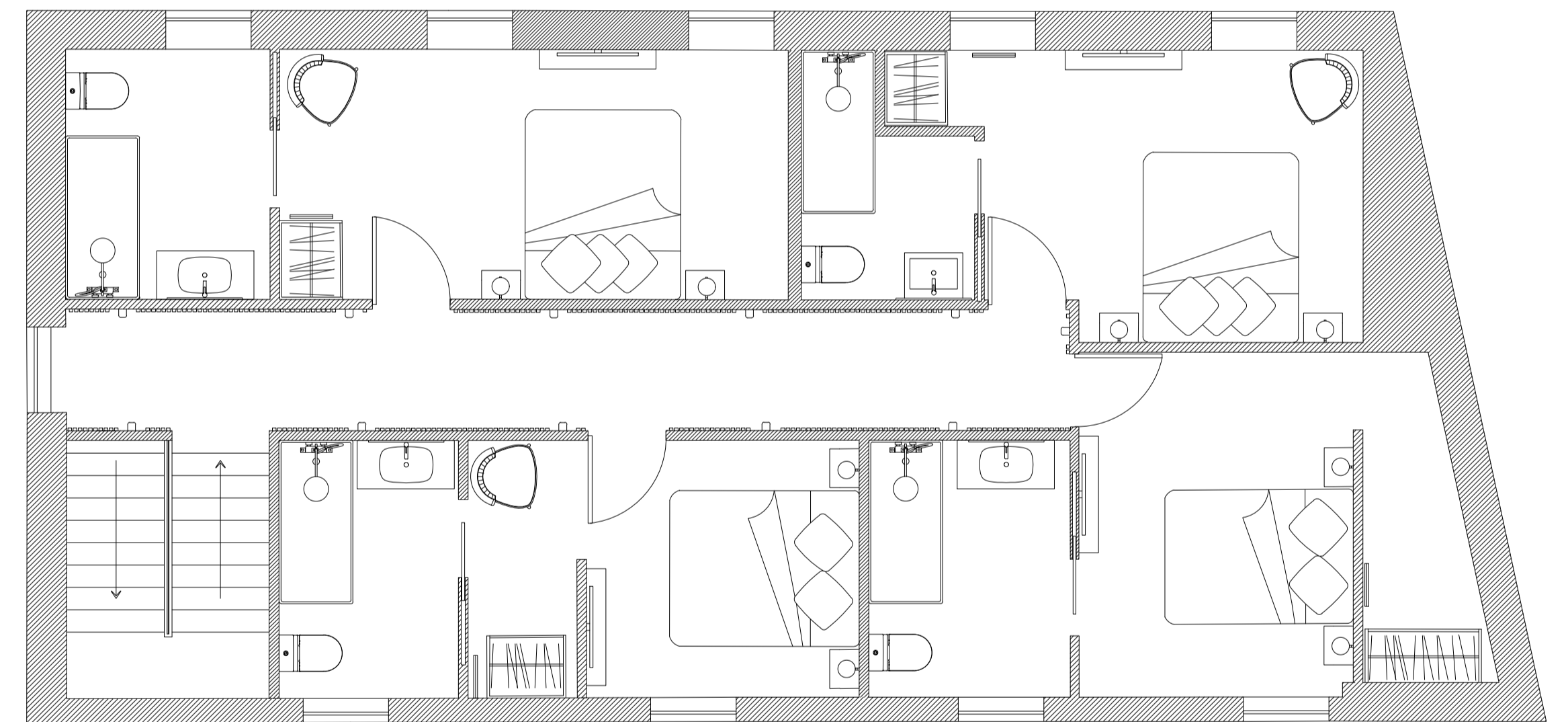

Planta de Equipamento - Piso 1

| | | |
|--|--|-------------------|
| Licenciatura de Design de Interiores e Equipamento | PROJETO FINAL DE LICENCIATURA BOUTIQUE HOTEL OS CAMPONESES | IPCB/ESART |
| UC: Projeto de Design de Interiores e Equipamento | | |
| Orientadores: Ana Rita Vasso Nelson Barata | | Unidades: Metros |
| Discente: Luana Cere N° 20190765 | Planta de Equipamento | Escala: 1/50 |
| Data: Setembro 2023 | | Desenho nº 7 / 16 |

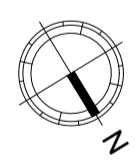
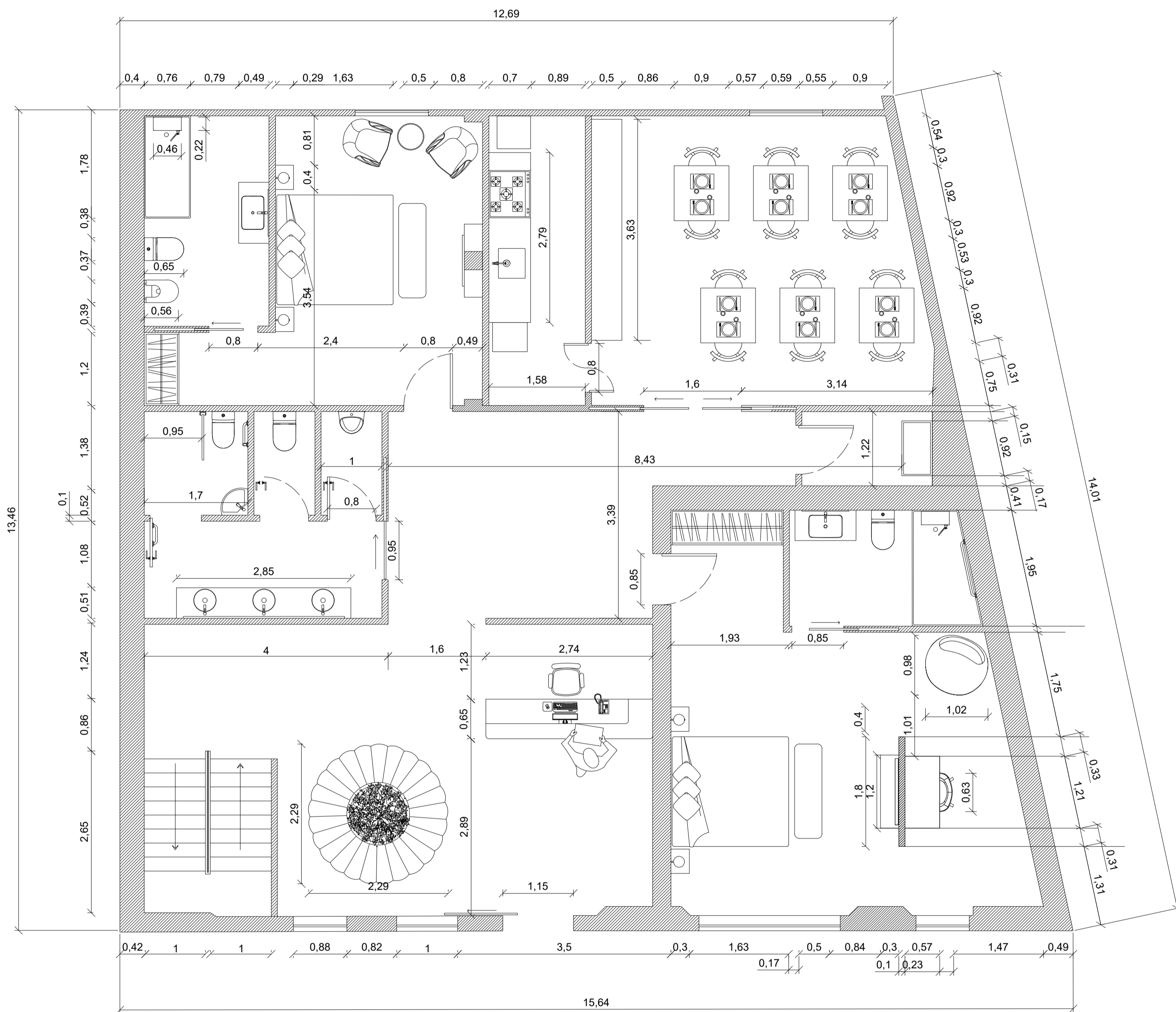

Planta de Equipamento Cotada - Piso 0

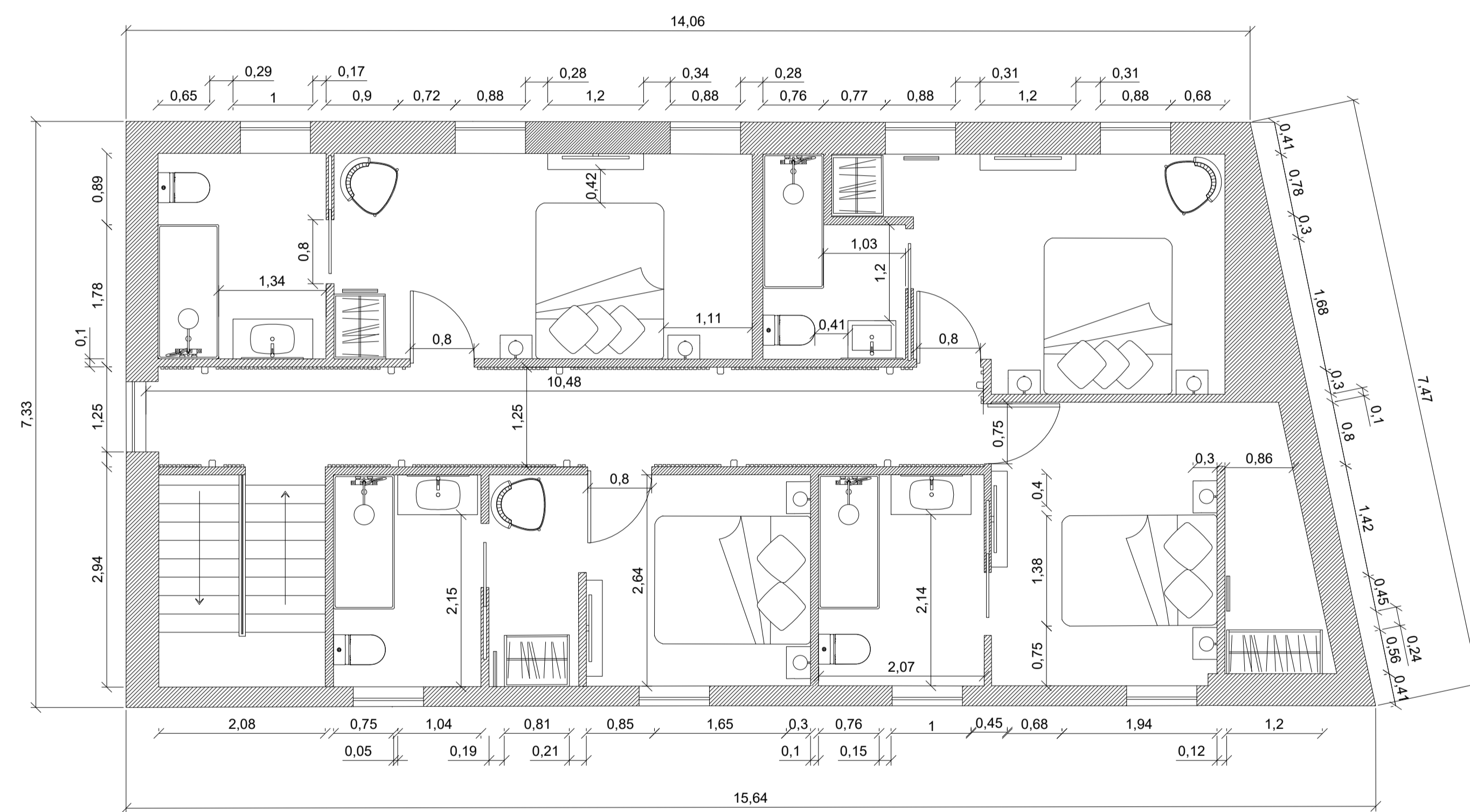

Planta de Equipamento Cotada - Piso 1

| | | |
|--|--|-------------------|
| Licenciatura de Design de Interiores e Equipamento | PROJETO FINAL DE LICENCIATURA BOUTIQUE HOTEL OS CAMPONESES | IPCB/ESART |
| UC: Projeto de Design de Interiores e Equipamento | | |
| Orientadores: Ana Rita Vasso Nelson Barata | | Unidades: Metros |
| Discente: Luana Cers N° 20190765 | Planta de Equipamento Cotada | Escala: 1/50 |
| Data: Setembro 2023 | | Desenho nº 8 / 16 |

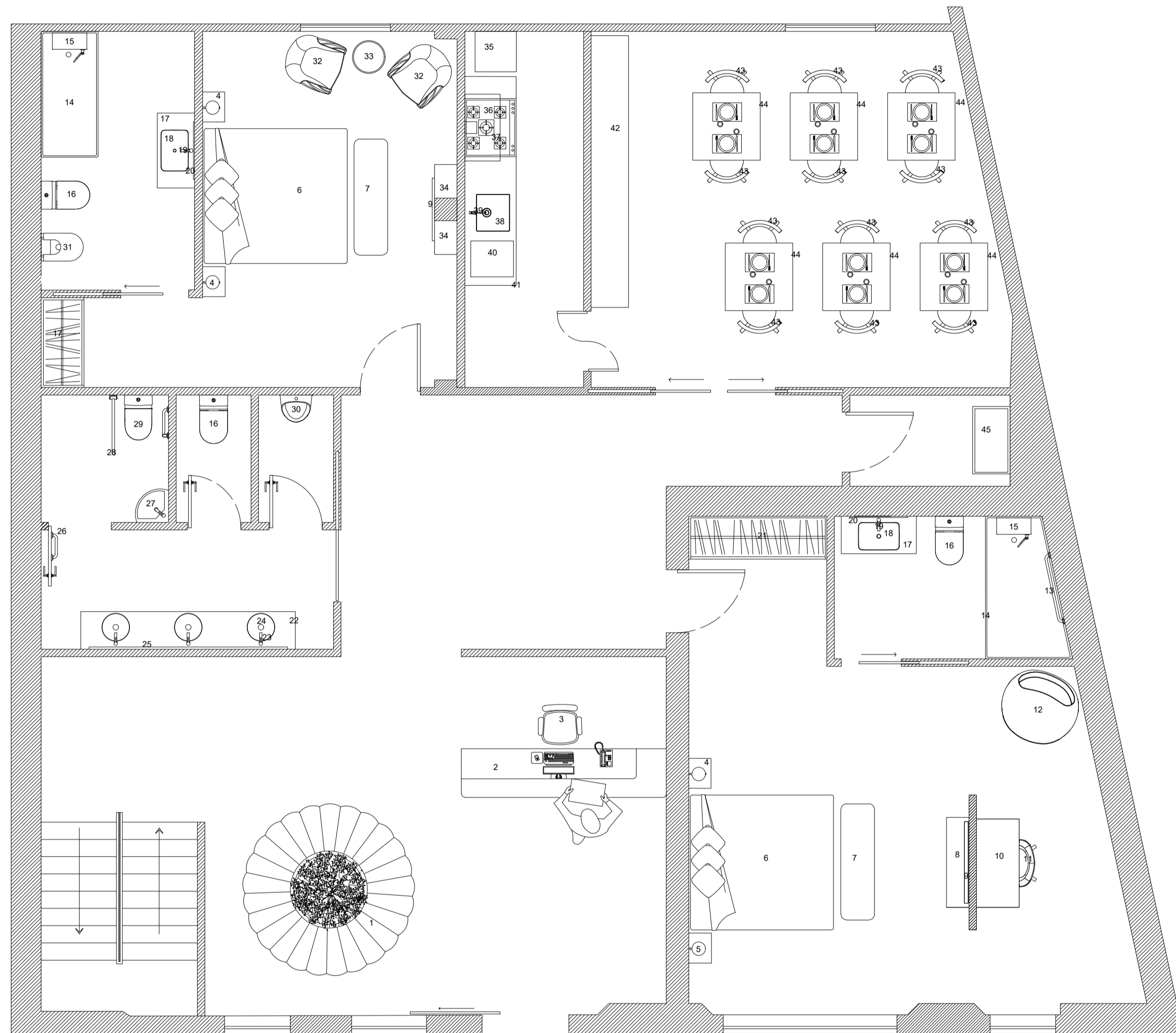

Legenda:

- 1 - Sofá modular - Bia Station
- 2 - Secretária - à medida
- 3 - Cadeira - CadeirasPro
- 4 - Mesas de cabeceira - à medida
- 5 - Candeeiro de Parede - EfectoLed
- 6 - Cama - Intense
- 7 - Banco de cama - SKLUM
- 8 - Aparador de Tv por medida - Projeto Vital
- 9 - Televisão pol. 43" - Senetic
- 10 - Secretária - SKLUM
- 11 - Cadeira - District Eight
- 12 - Poltrona - Missana
- 13 - Pega de banho - Roca
- 14 - Painel Duche - Gme
- 15 - Coluna de duche - Roca
- 16 - Sanita Rimless - Roca
- 17 - Móvel base round soft - Roca
- 18 - Lavatório Square - Roca
- 19 - Misturadora - Roca
- 20 - Espelho Orto Trio - Móveis Online
- 21 - Roupeiro / Armário por medida - Ikea
- 22 - Móvel de Casa de banho por medida - Ikea
- 23 - Misturadora Eletrónica - Roca
- 24 - Lavatório de encastrar - Roca
- 25 - Espelho à medida - Trutocto
- 26 - Pega de porta para mobilidade reduzida - Roca
- 27 - Lavatório suspenso angular - Roca
- 28 - Pega rebatível com porta-roló - Roca
- 29 - Sanita compacta - Roca
- 30 - Uímol suspenso - Roca
- 31 - Bidé - Roca
- 32 - Poltrona estofada de tecido - MDF Italia
- 33 - Mesa de apoio - Skium
- 34 - Aparador de Tv - Projeto Vital
- 35 - Frigorífico - La Casa del Electrodoméstico
- 36 - Exaustor - IKEA
- 37 - FOGÃO BEKO - Radio Popular
- 38 - Bancada de Aço Inox - Maffrol
- 39 - Misturadora - Grohe
- 40 - Máquina de lavar louça SIEMENS - DHE
- 41 - Cadeira Carlo - Missana
- 42 - Móvel de apoio feito à medida - Fonte Autor
- 43 - Cadeira Carlo - Missana
- 44 - Mesa de refeições - EMKO
- 45 - Cacifo - Riva Cacifos

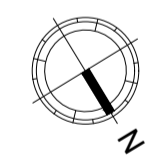

Planta de Mobiliário Legendada - Piso 0

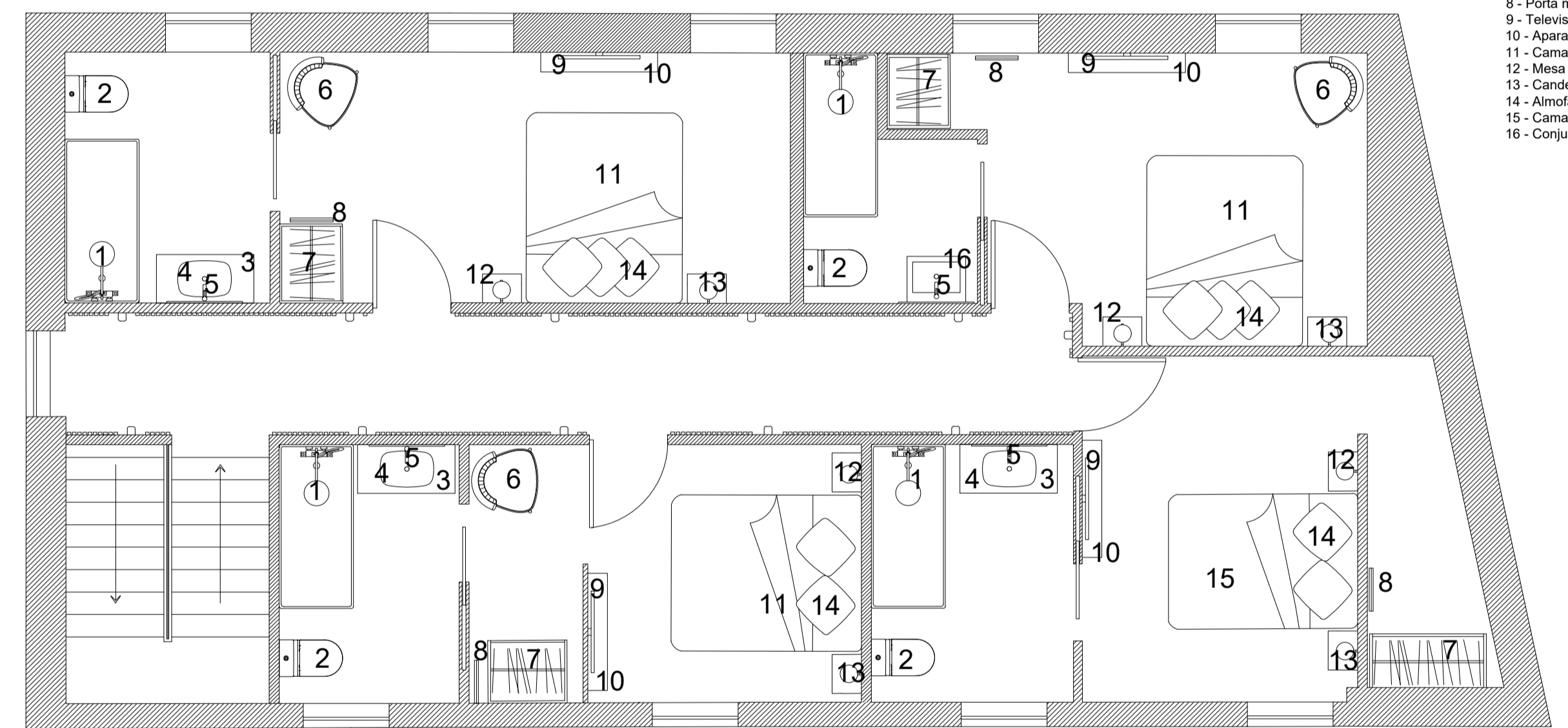

Legenda:

- 1 - Coluna de duche termostática - Roca
- 2 - Sanita rimless - Roca
- 3 - Móvel Base Round - Roca
- 4 - Lavatório de encastrar - Roca
- 5 - Misturadora de lavatório - Roca
- 6 - Cadeira de quarto - Black Tie
- 7 - Roupeiro / Armário por medida - Ikea
- 8 - Porta malas em madeira - Galo
- 9 - Televisão pol. 43" - Senetic
- 10 - Aparador de Tv por medida - Projeto Vital
- 11 - Cama - Intense
- 12 - Mesa de Cabeceira - ACEPOS
- 13 - Candeeiro de Parede - EfectoLed
- 14 - Almofada Personalizada - MOBNOR
- 15 - Cama - Intense
- 16 - Conjunto de móveis - BERNSTEIN

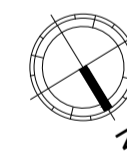

Planta de Mobiliário Legendada - Piso 1

| | | |
|--|--|-------------------|
| Licenciatura de Design de Interiores e Equipamento | PROJETO FINAL DE LICENCIATURA BOUTIQUE HOTEL OS CAMPONESES | IPCB/ESART |
| UC: Projeto de Design de Interiores e Equipamento | | |
| Orientadores: Ana Rita Vassoo Nelson Barata | Planta de Mobiliário Legendada | Unidades: Metros |
| Discente: Luana Cere N.º 20190765 | | Escala: 1/50 |
| Data: Setembro 2023 | | Desenho nº 9 / 16 |

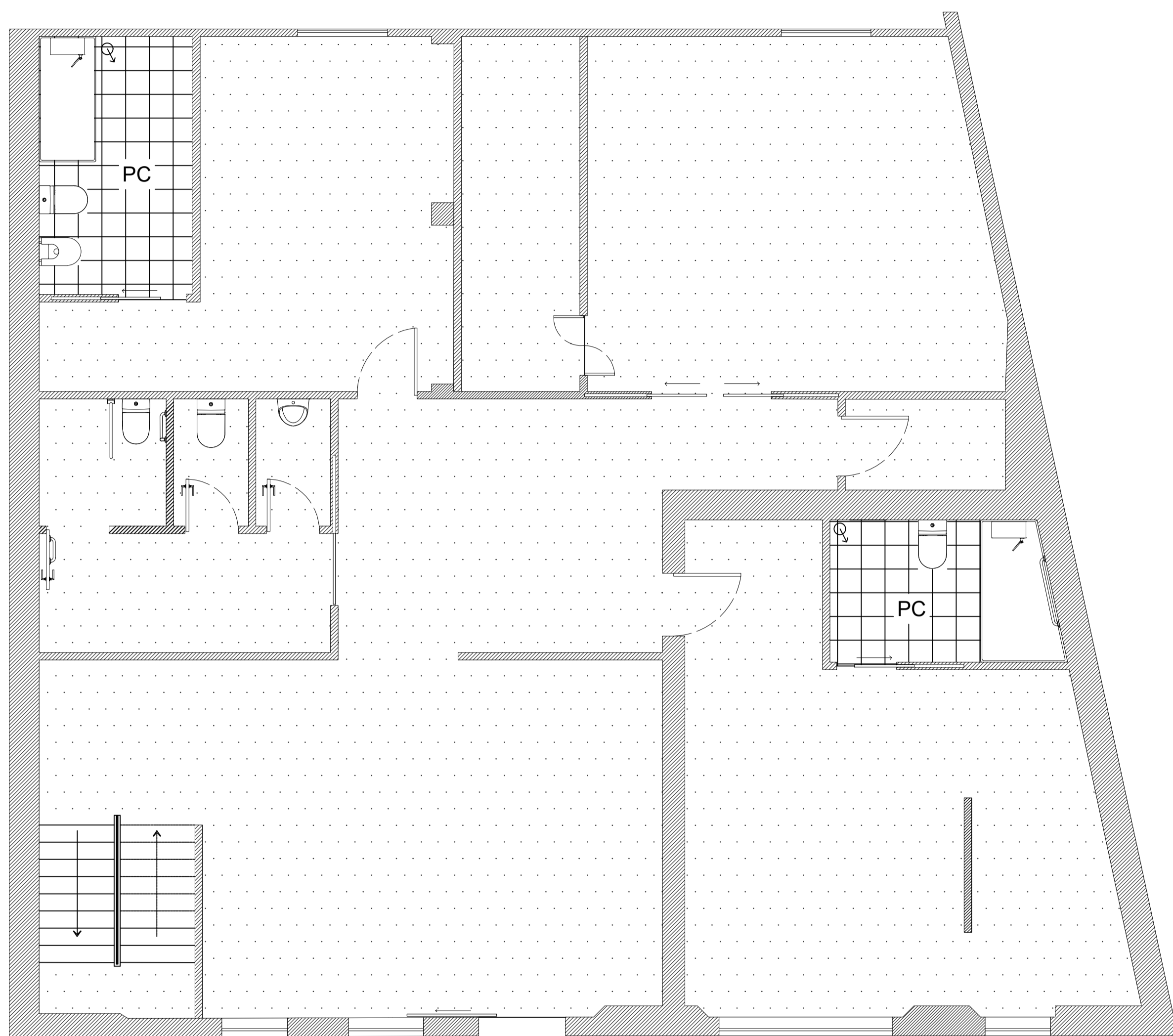

Planta de Pavimento - Piso 0

PAVIMENTO VINÍLICO - 2TEC2
ROLO 2M

PC PAVIMENTO CERÂMICO ANTIADERENTE
60X60CM



Planta de Pavimento - Piso 1

PAVIMENTO VINÍLICO - 2TEC2
ROLO 2M

PC PAVIMENTO CERÂMICO ANTIADERENTE
60X60CM

| | | |
|--|---|--------------------|
| Licenciatura de Design de Interiores e Equipamento | PROJETO FINAL DE LICENCIATURA BOUTIQUE HOTEL OS CAMPONESES | IPCB/ESART |
| UC: Projeto de Design de Interiores e Equipamento | | Unidades: Metros |
| Orientadores: Ana Rita Vasso Nelson Barata | | Escala: 1/50 |
| Discente: Luana Ceres Nº 20190765 | Planta de Pavimento | Desenho nº 10 / 16 |
| Data: Setembro 2023 | | |

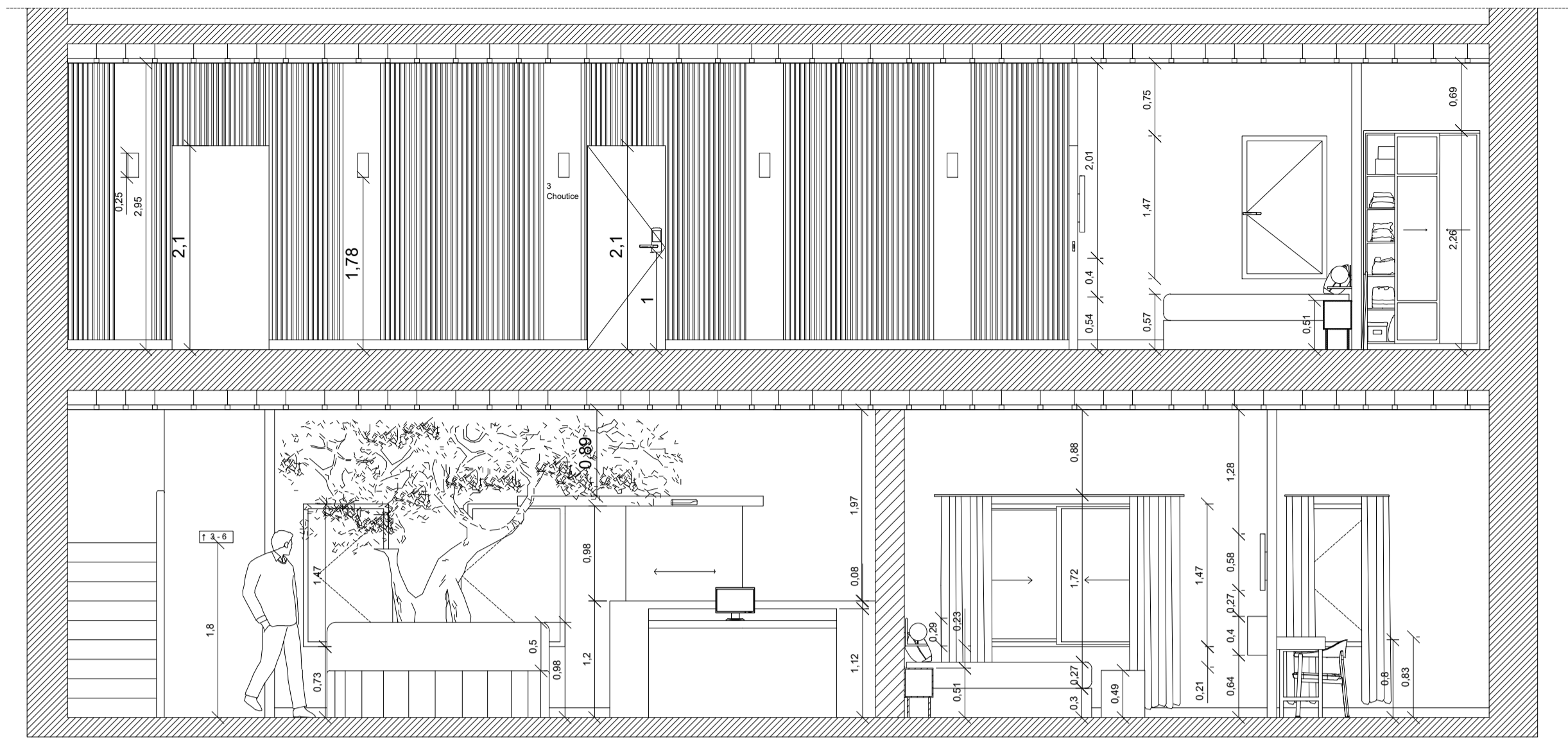

CORTE AA'

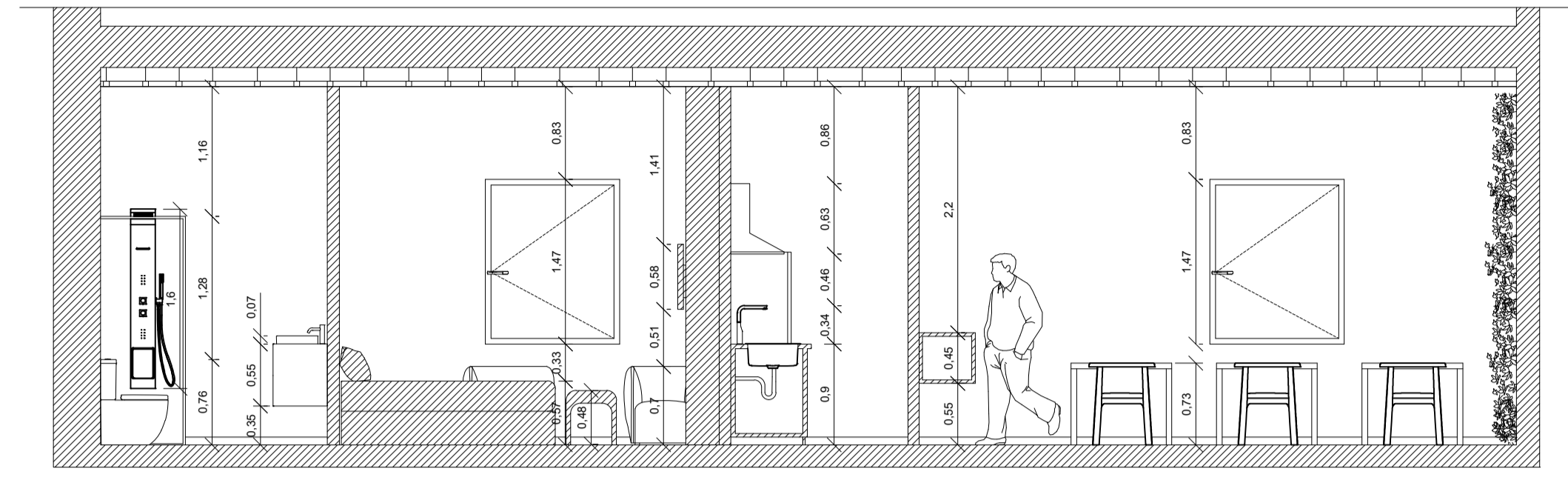

CORTE BB'

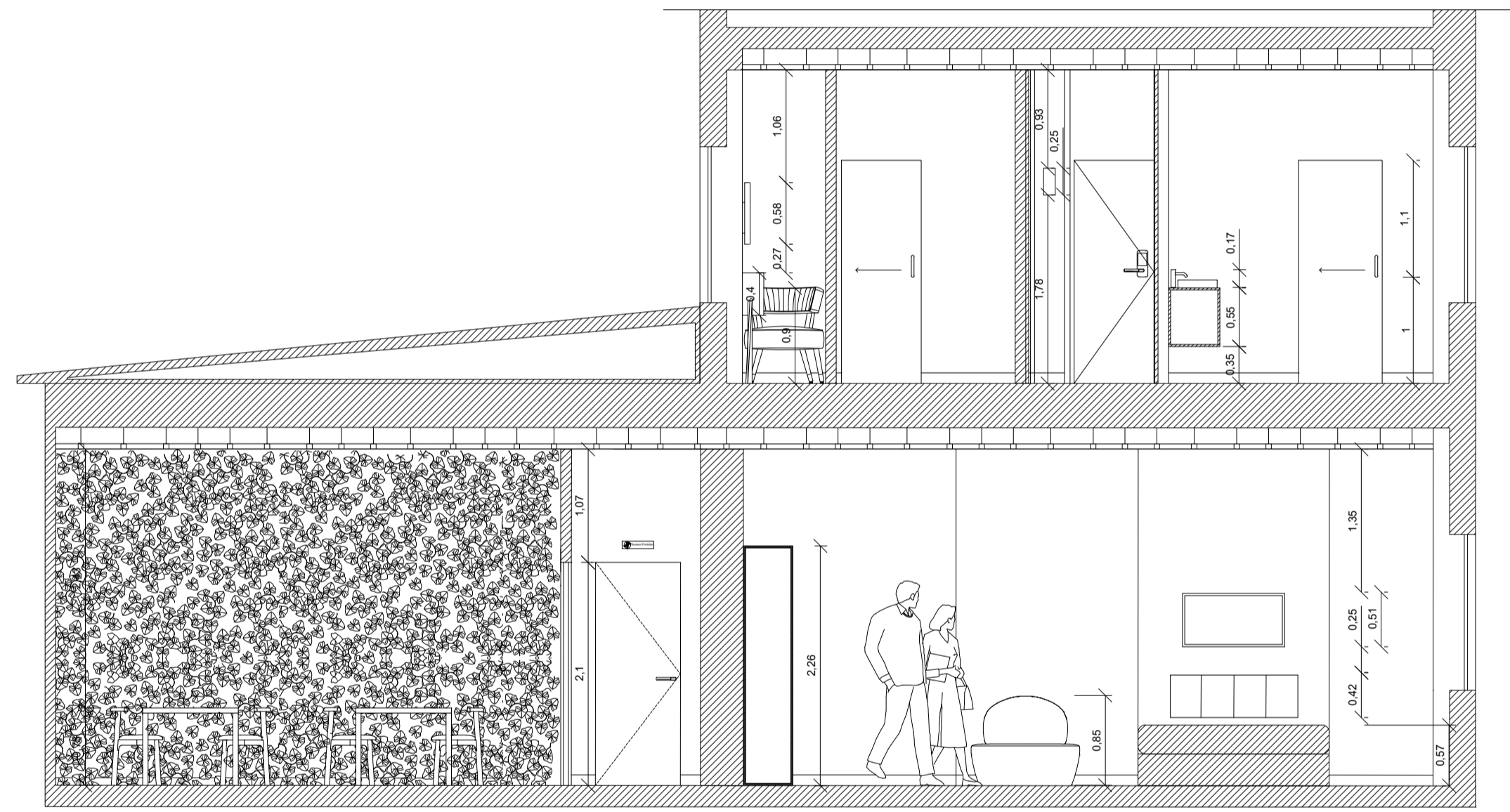

CORTE CC'

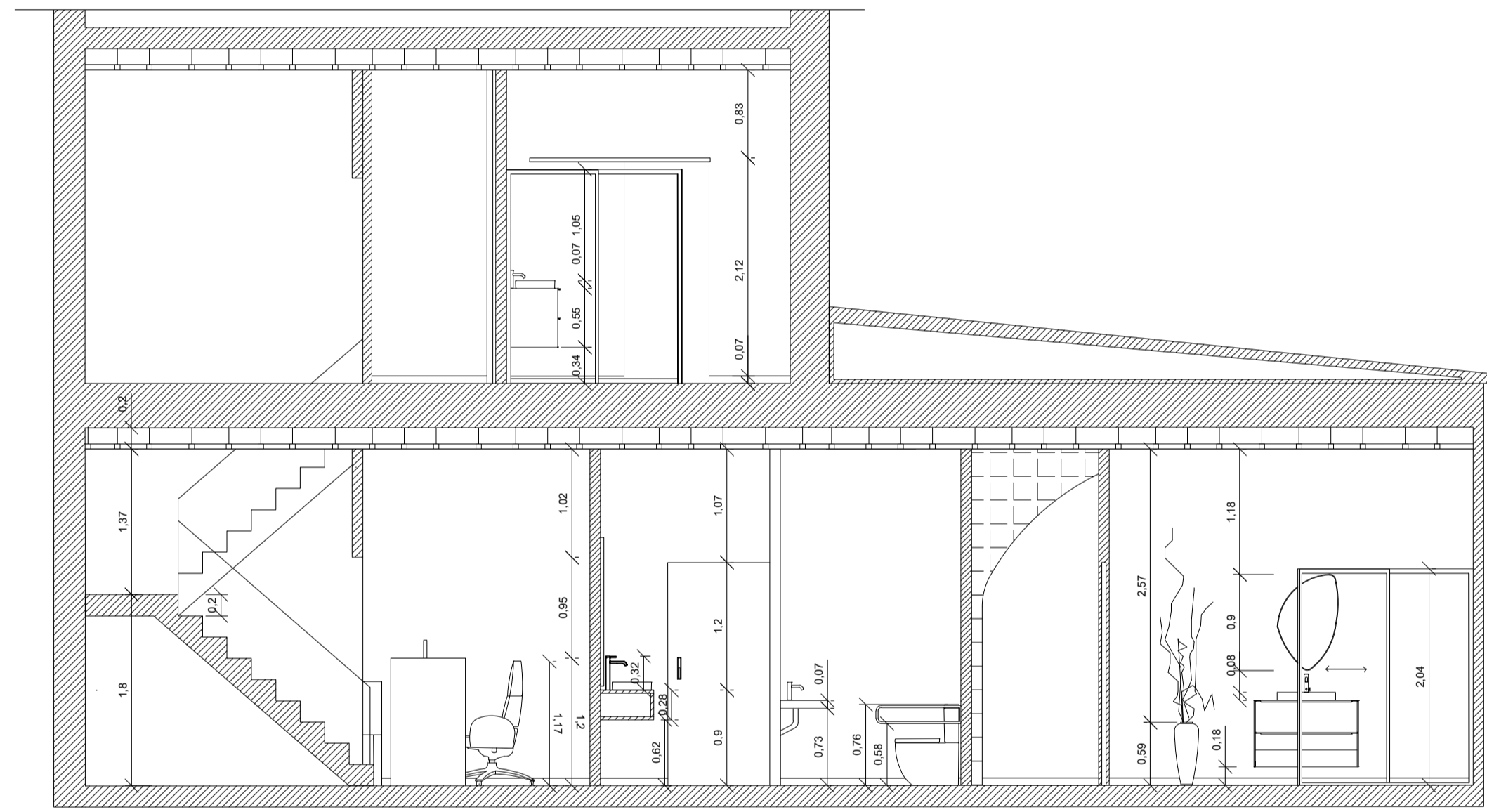

CORTE EE'

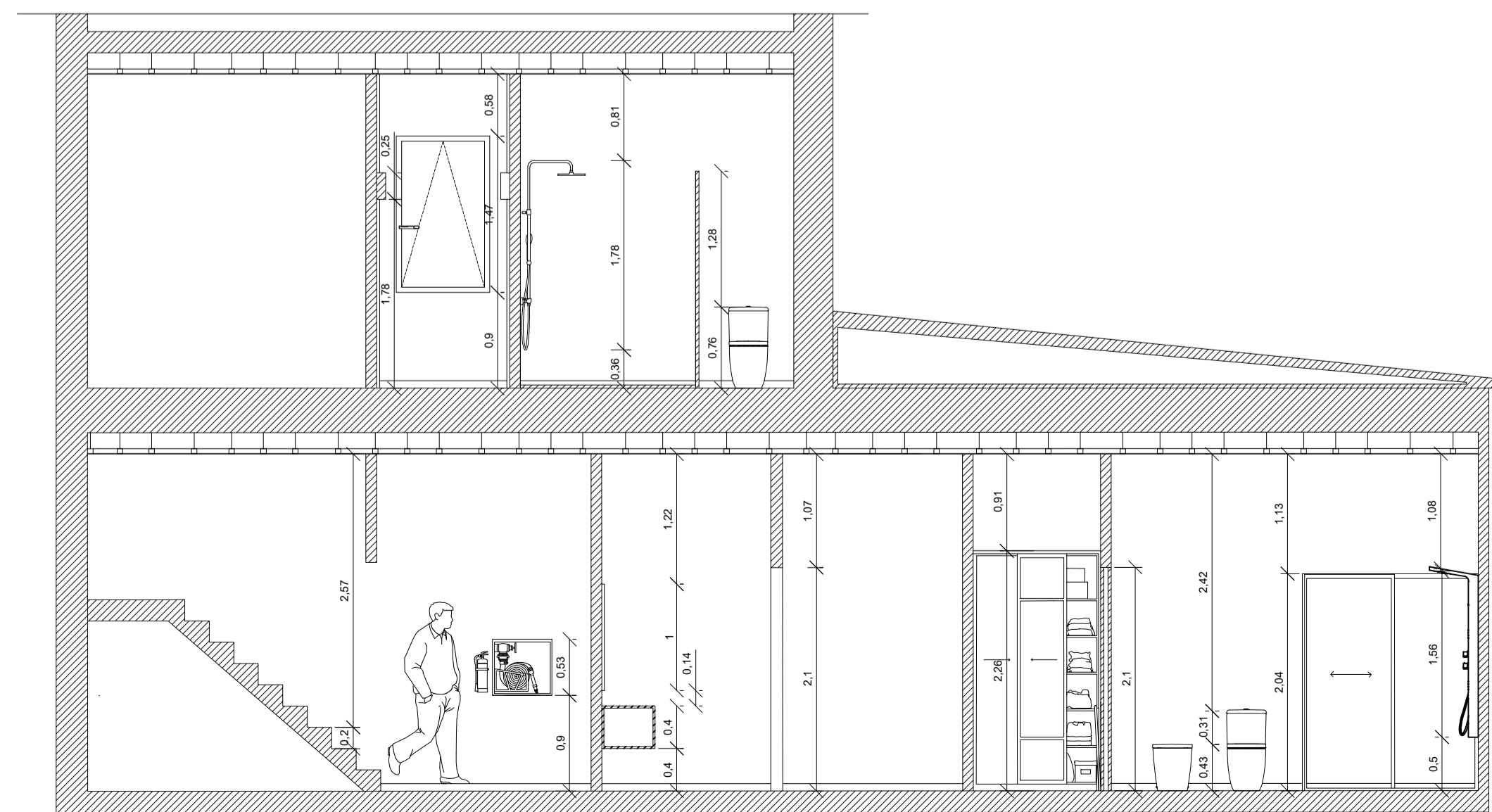

CORTE DD'



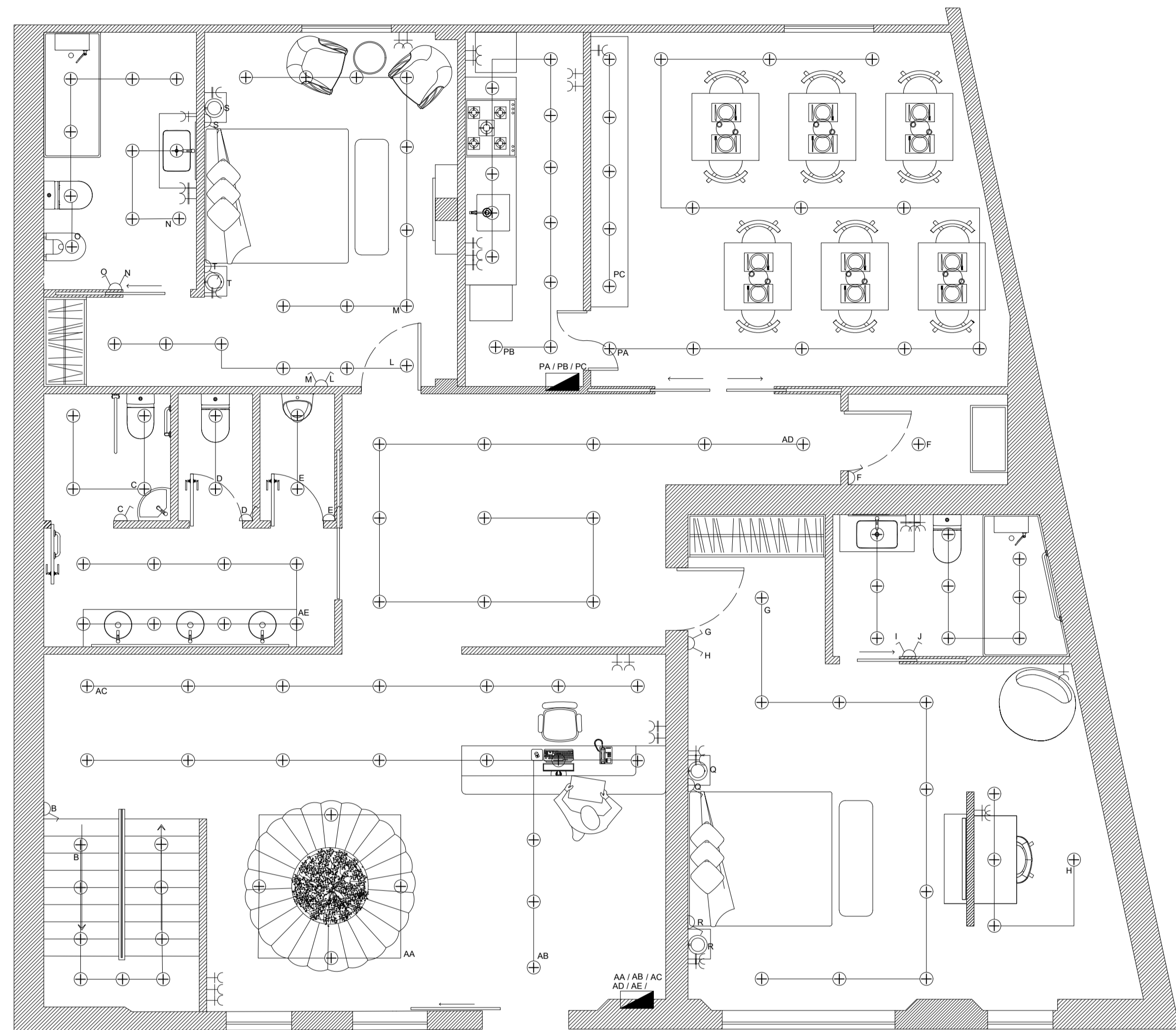



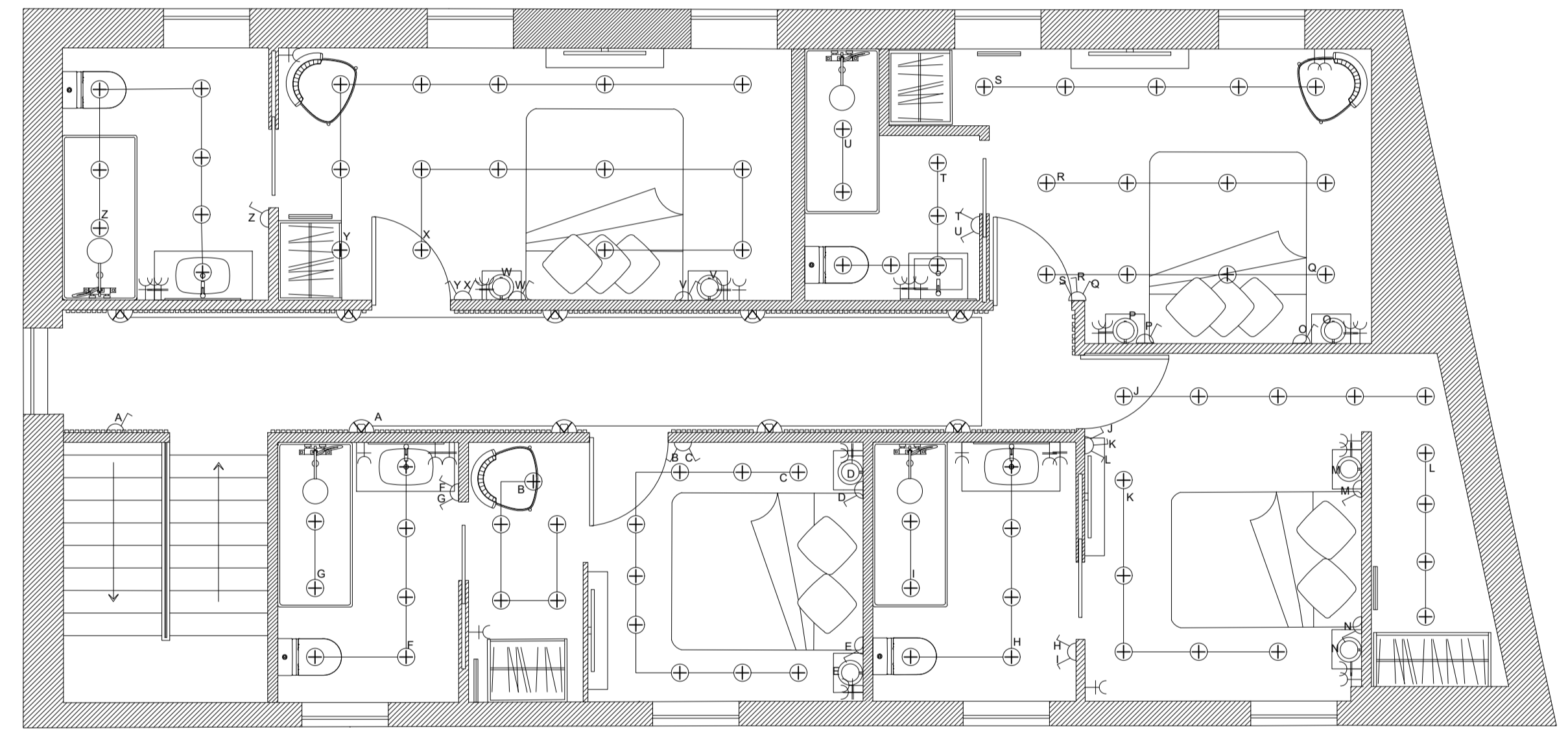

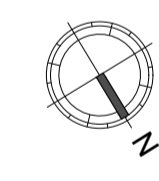
| | | |
|--|--|--------------------|
| Licenciatura de Design de Interiores e Equipamento | PROJETO FINAL DE LICENCIATURA BOUTIQUE HOTEL OS CAMPESESES | IPCB/ESART |
| UC: Projeto de Design de Interiores e Equipamento | | Unidades: Metros |
| Orientadores: Ana Rita Vasco Nelson Barata | | Escala: 1/50 |
| Discente: Luana Reis N.º 20190795 | Cortes CORTE AA' CORTE BB' CORTE CC' CORTE DD' CORTE EE' | Desenho nº 11 / 16 |
| Data: Setembro 2023 | | |





Planta de Iluminação e Tomadas - Piso 0



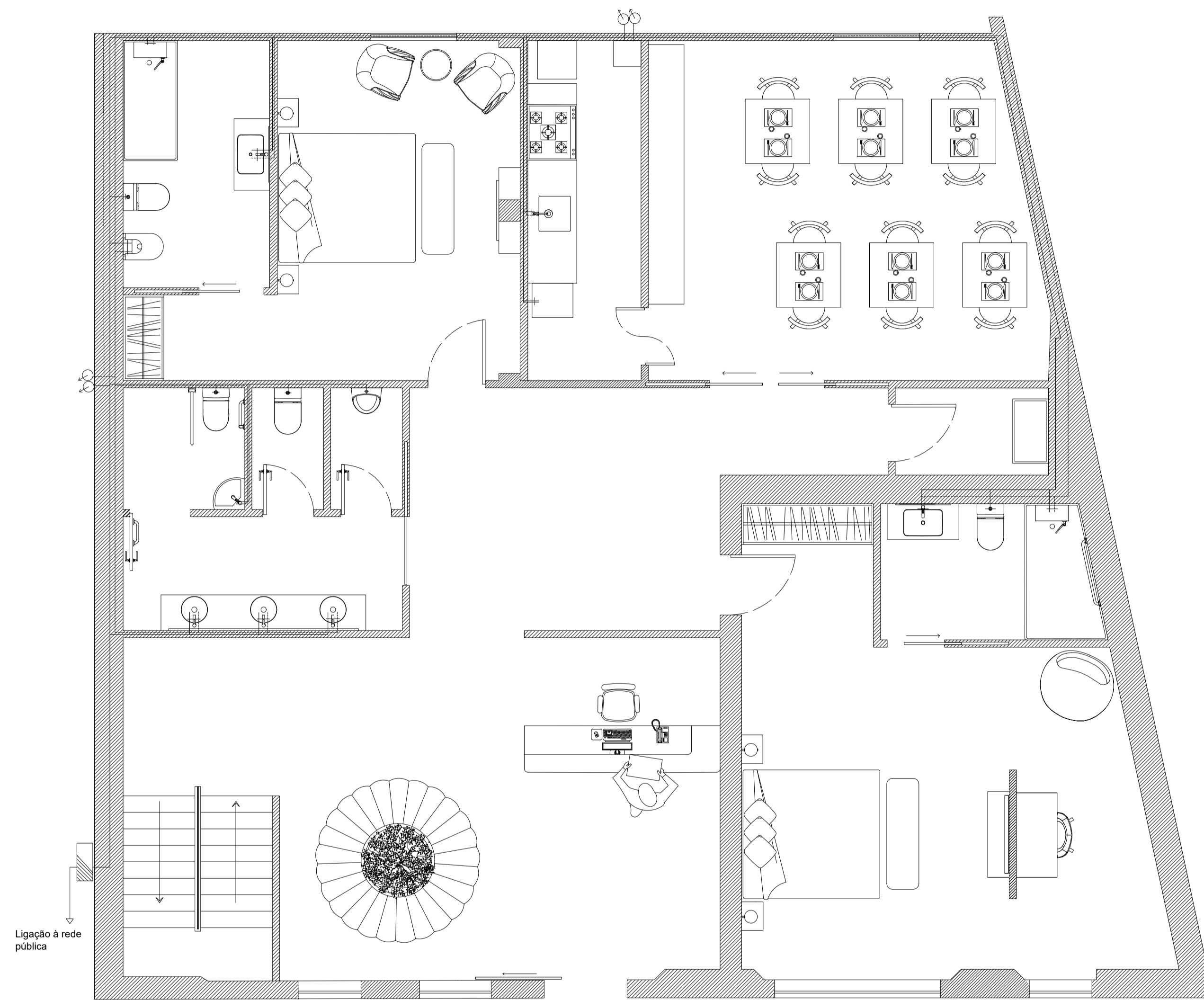

Planta de Iluminação e Tomadas - Piso 1

| Simbologia | Designação | Simbologia | Designação |
|---|----------------------|---|------------------------------|
|  | Interruptor Triplo |  | Quadros Electricos |
|  | Interruptor simples |  | Ponto de luz embutido |
|  | Interruptor duplo |  | Ponto de luz duplo na parede |
|  | Tomada simples baixa |  | Ponto de luz |
|  | Tomada simples Alta | | |

| | | |
|---|---|--------------------|
| Licenciatura de Design de Interiores e Equipamento UC: Projeto de Design de Interiores e Equipamento | PROJETO FINAL DE LICENCIATURA BOUTIQUE HOTEL OS CAMPESESES | IPCB/ESART |
| Orientadores: Ana Rita Vasco Nelson Barata | Planta de Iluminação | Unidades: Metros |
| Discente: Luana Cere N° 20190765 | | Escala: 1/50 |
| Data: Setembro 2023 | | Desenho nº 12 / 16 |

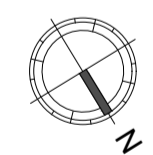

- ▣ CONTADOR
- ESQUENTADOR
- REDE DE ÁGUA FRIA
- - REDE DE ÁGUA QUENTE
- ⤴ PRUMADA ASCENDENTE
- ⤵ PRUMADA ASCENDENTE



Planta de Rede de água fria e água quente - Piso 0

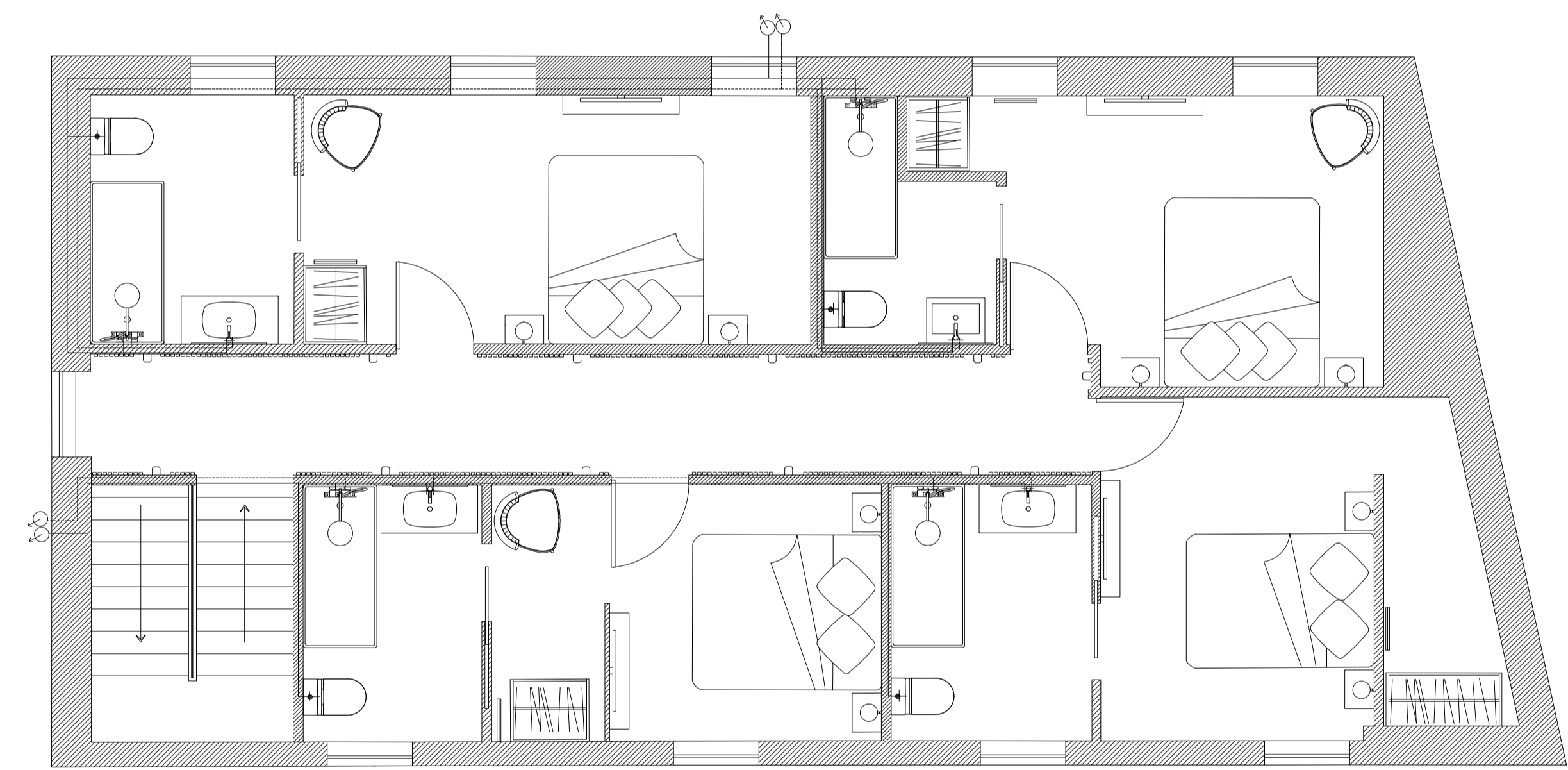

- REDE DE ÁGUA FRIA
- - REDE DE ÁGUA QUENTE
- ⤴ PRUMADA ASCENDENTE
- ⤵ PRUMADA ASCENDENTE

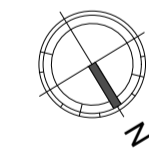

Planta de Rede de água fria e água quente - Piso 1

| | | |
|--|--|--------------------|
| Licenciatura de Design de Interiores e Equipamento | PROJETO FINAL DE LICENCIATURA BOUTIQUE HOTEL OS CAMPONESES | IPCB/ESART |
| Uc: Projeto de Design de Interiores e Equipamento | | |
| Orientadores: Ana Rita Vasco Nelson Barata | | Unidades: Metros |
| Discente: Luana Cere Nº 20190765 | Planta de Rede de água fria e água quente | Escala: 1/50 |
| Data: Setembro 2023 | | Desenho nº 13 / 16 |

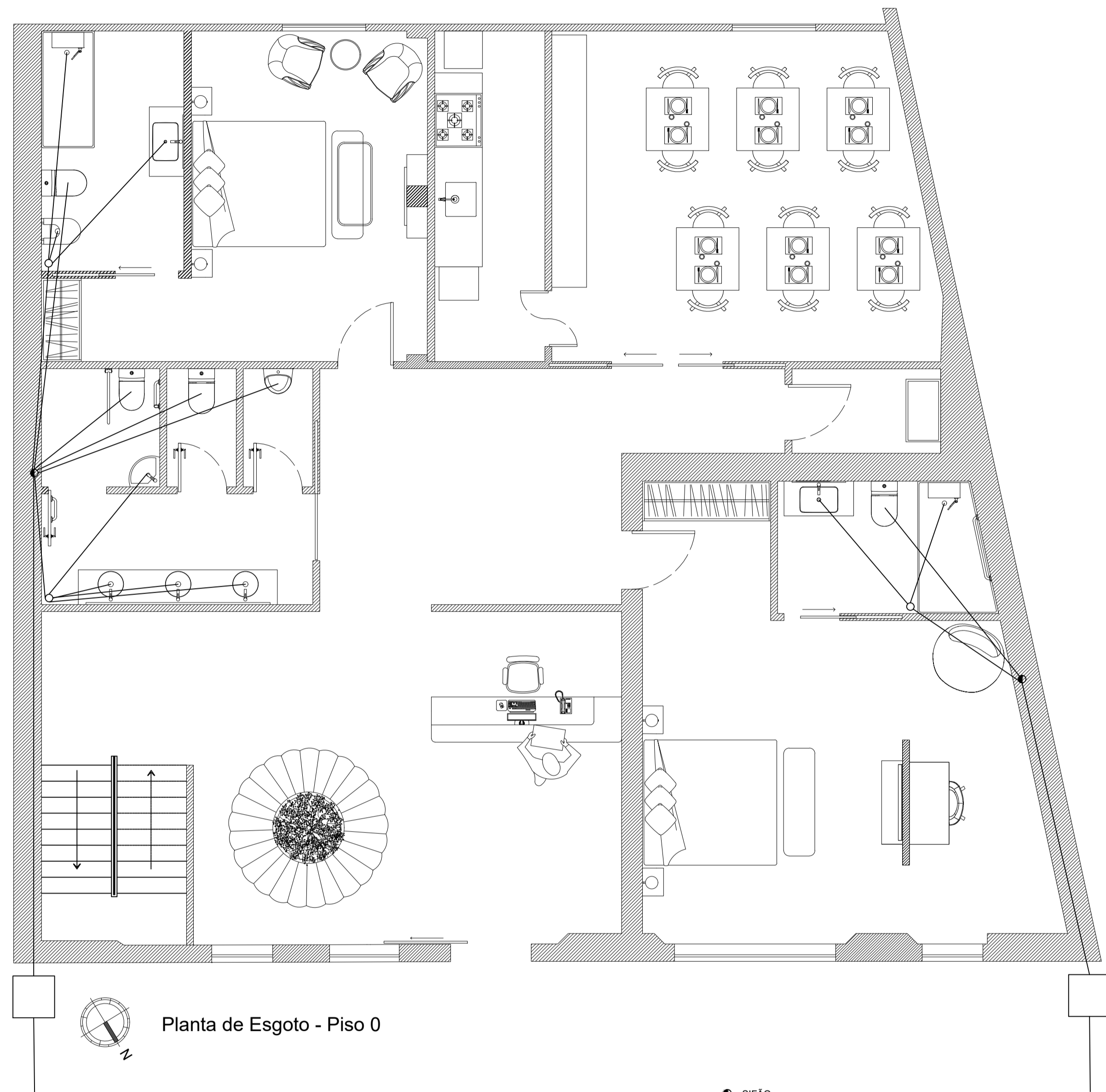

Planta de Esgoto - Piso 0

- SIFÃO
- SIFÃO DE PAVIMENTO
- CANALIZAÇÃO DE ÁGUAS RESIDUAIS DOMÉSTICAS

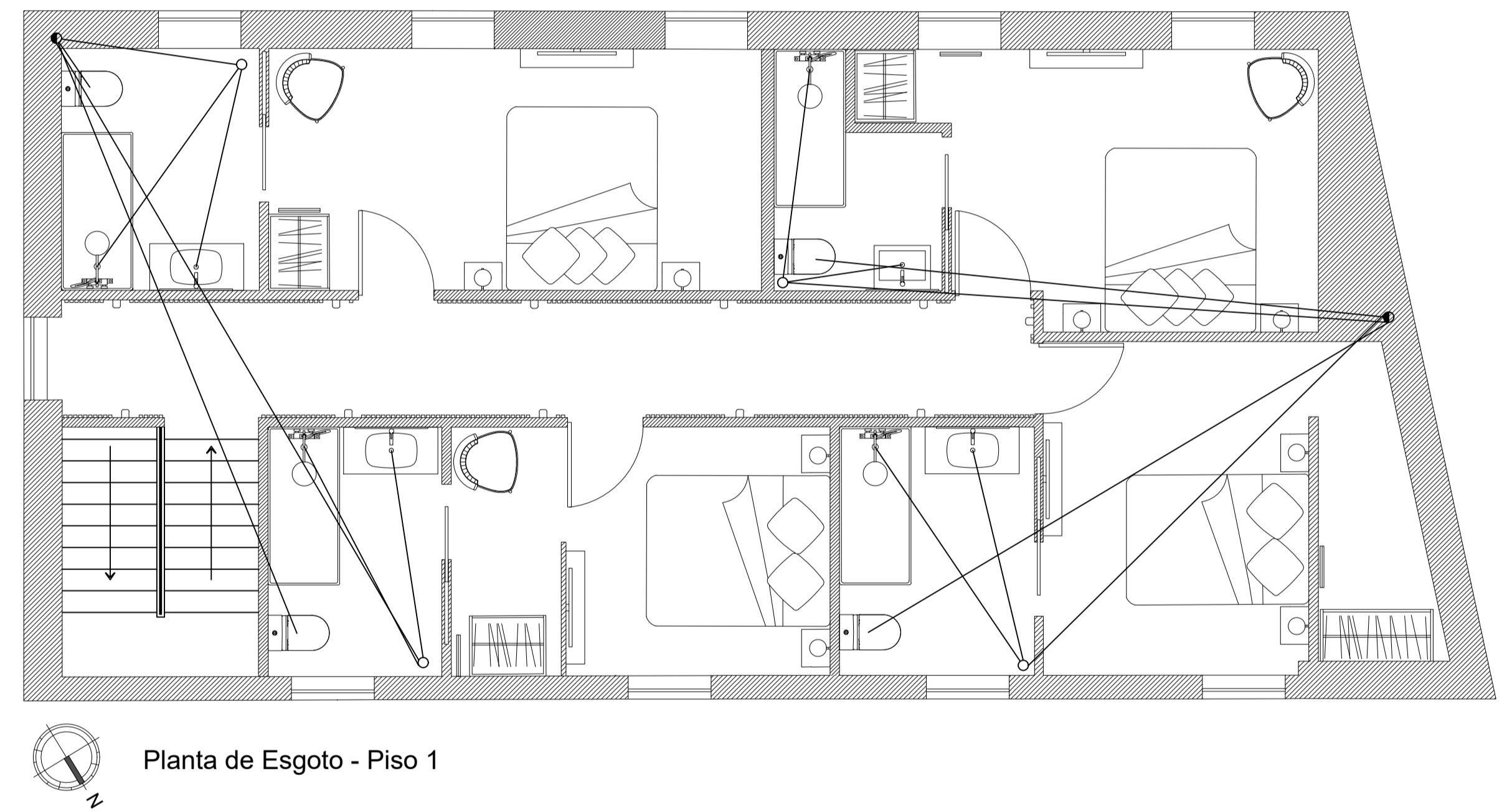

Planta de Esgoto - Piso 1

- SIFÃO
- SIFÃO DE PAVIMENTO
- CANALIZAÇÃO DE ÁGUAS RESIDUAIS DOMÉSTICAS

| | | |
|--|---|--------------------|
| Licenciatura de Design de Interiores e Equipamento | PROJETO FINAL DE LICENCIATURA BOUTIQUE HOTEL OS CAMPONESES | IPCB/ESART |
| UC: Projeto de Design de Interiores e Equipamento | | Unidades: Metros |
| Orientadores: Ana Rita Vasco Nelson Barata | | Escala: 1/50 |
| Discente: Luana Cere Nº 20190765 | Planta de Esgotos | Desenho nº 14 / 16 |
| Data: Setembro 2023 | | |

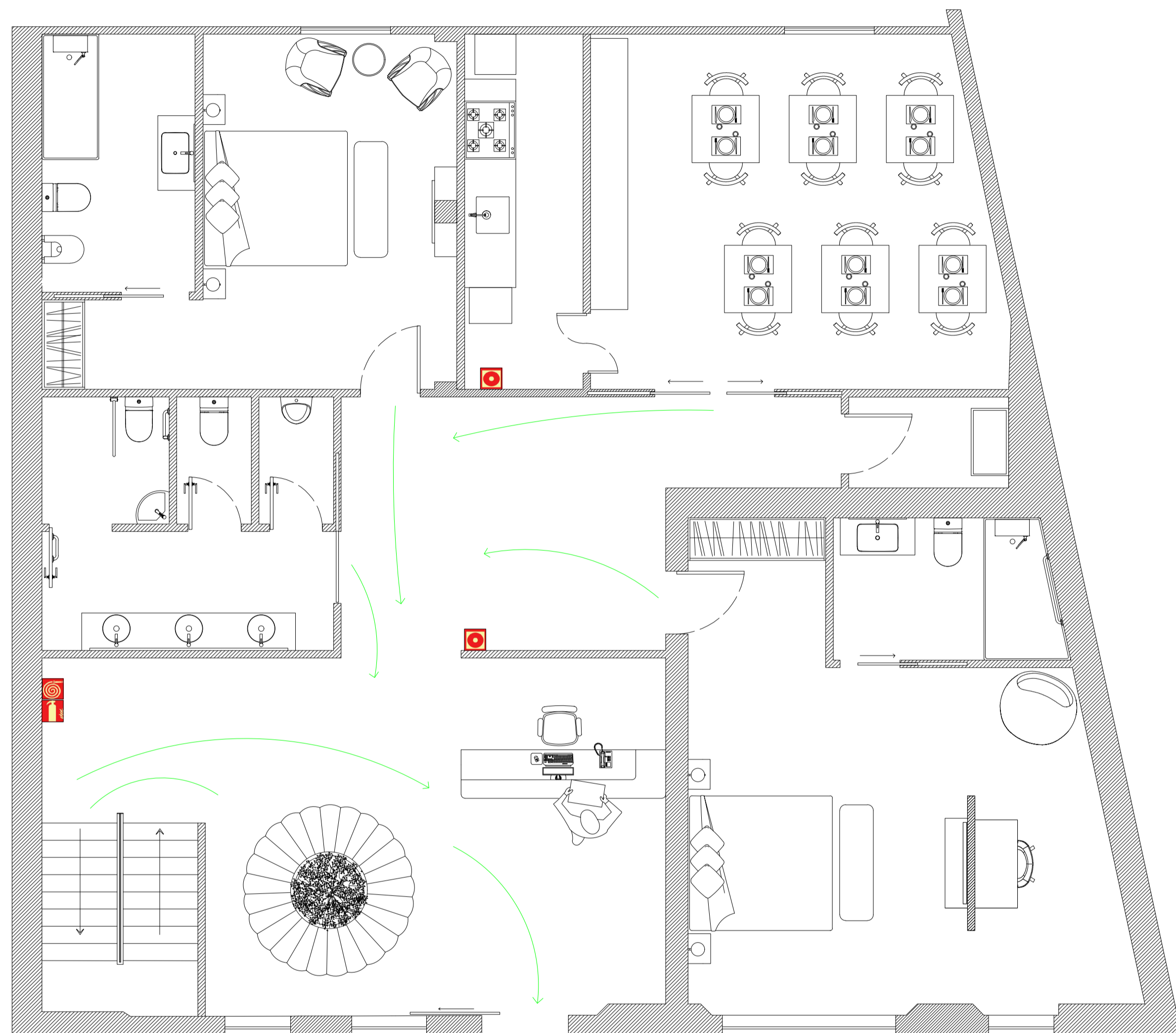

-  BOCA DE INCÊNDIO
-  BOTÃO DE ALARME
-  EXTINTOR
-  CAMINHO DE EVACUAÇÃO

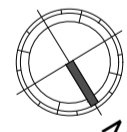
 Planta de Incêndios - Piso 0

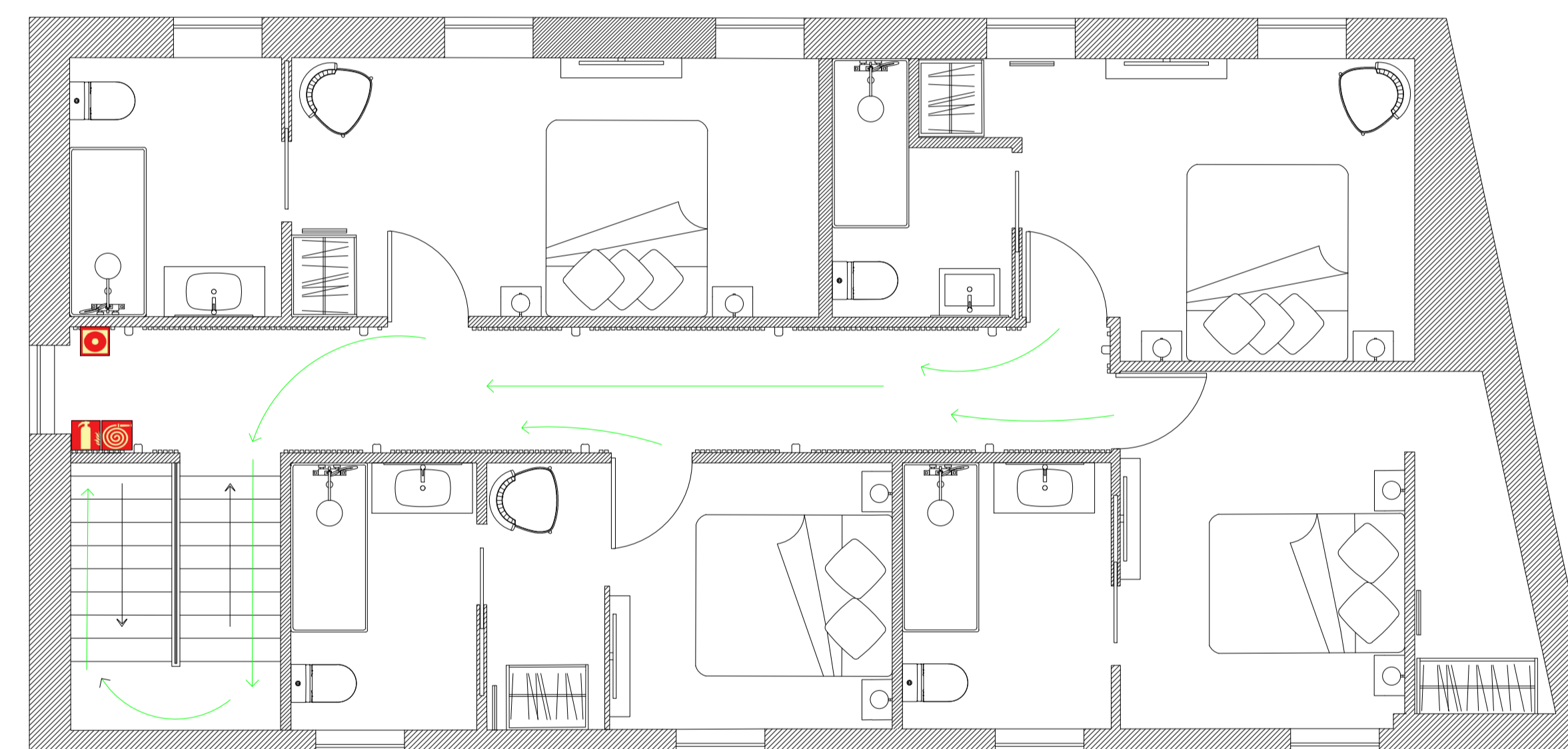

-  BOCA DE INCÊNDIO
-  BOTÃO DE ALARME
-  EXTINTOR
-  CAMINHO DE EVACUAÇÃO

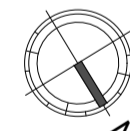
 Planta de Incêndios - Piso 1

| | | |
|--|---|--------------------|
| Licenciatura de Design de Interiores e Equipamento | PROJETO FINAL DE LICENCIATURA BOUTIQUE HOTEL OS CAMPONESES | IPCB/ESART |
| UC: Projeto de Design de Interiores e Equipamento | | Unidades: Metros |
| Orientadores: Ana Rita Vasso Nelson Santos | Planta de Incêndios | Escala: 1/50 |
| Discente: Luana Cere Nº 20190765 | | Desenho nº 15 / 16 |
| Data: Setembro 2023 | | |

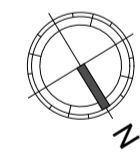
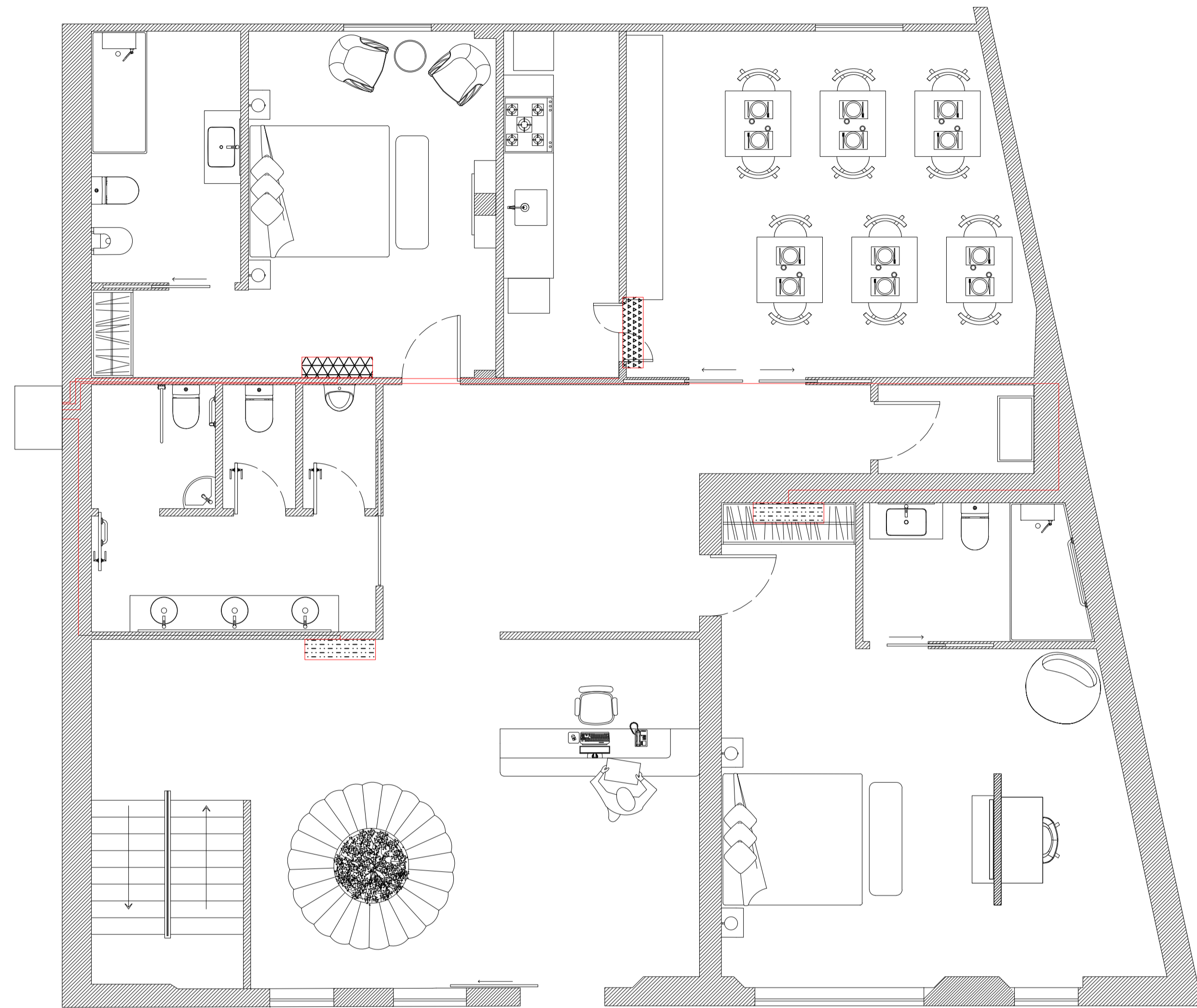

Planta de Ar Condicionado - Piso 0

- AR CONDICIONADO 9.000BTU
- AR CONDICIONADO 18.000BTU
- AR CONDICIONADO 12.000BTU

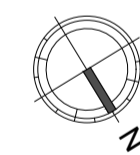
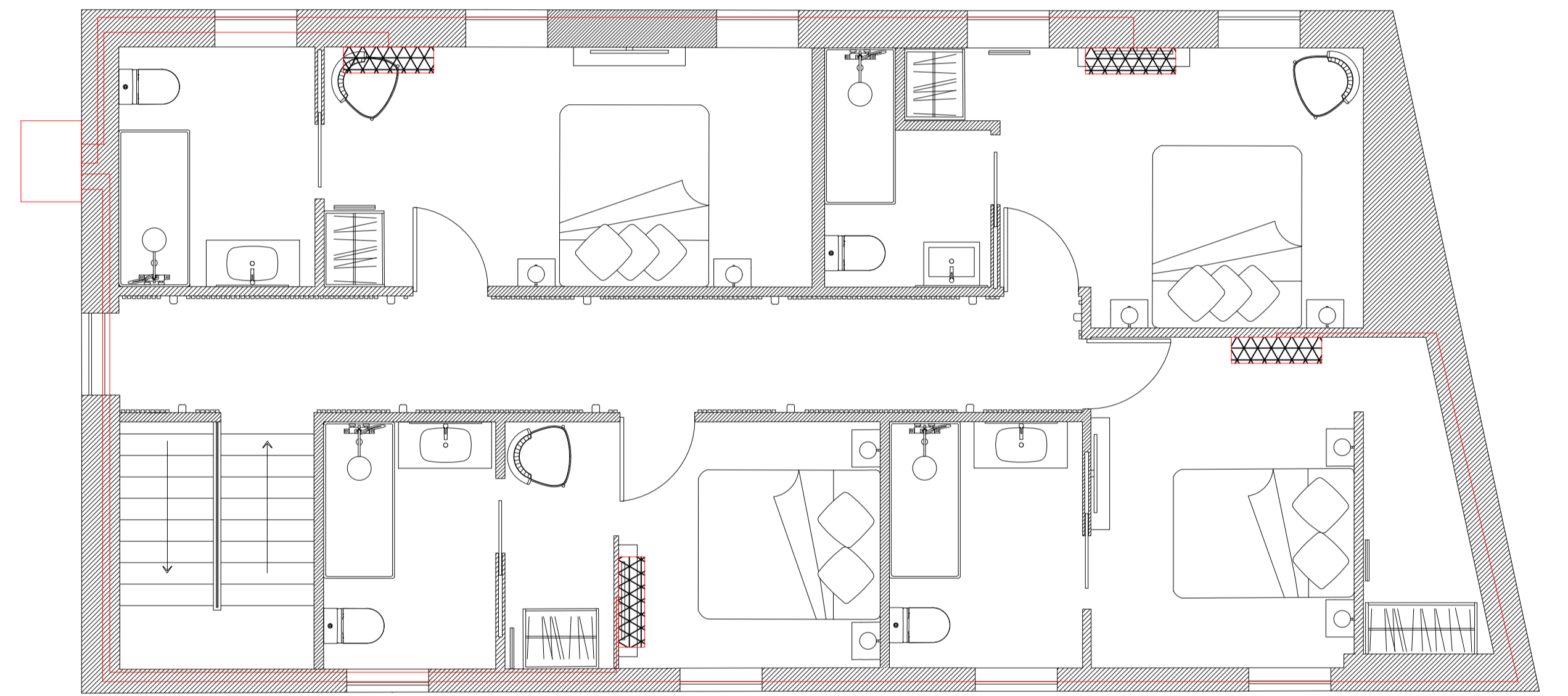

Planta de Ar Condicionado - Piso 1

- AR CONDICIONADO 9000BTU

| | | |
|---|---|--------------------|
| Licenciatura de Design de Interiores e Equipamento UC: Projeto de Design de Interiores e Equipamento | PROJETO FINAL DE LICENCIATURA BOUTIQUE HOTEL OS CAMPONESES | IPCB/ESART |
| Orientadores: Ana Rita Vasco Nelson Santos | Planta de Ar Condicionado | Unidades: Metros |
| Discente: Luana Cera N° 20190765 | | Escala: 1/50 |
| Data: Setembro 2023 | | Desenho nº 16 / 16 |

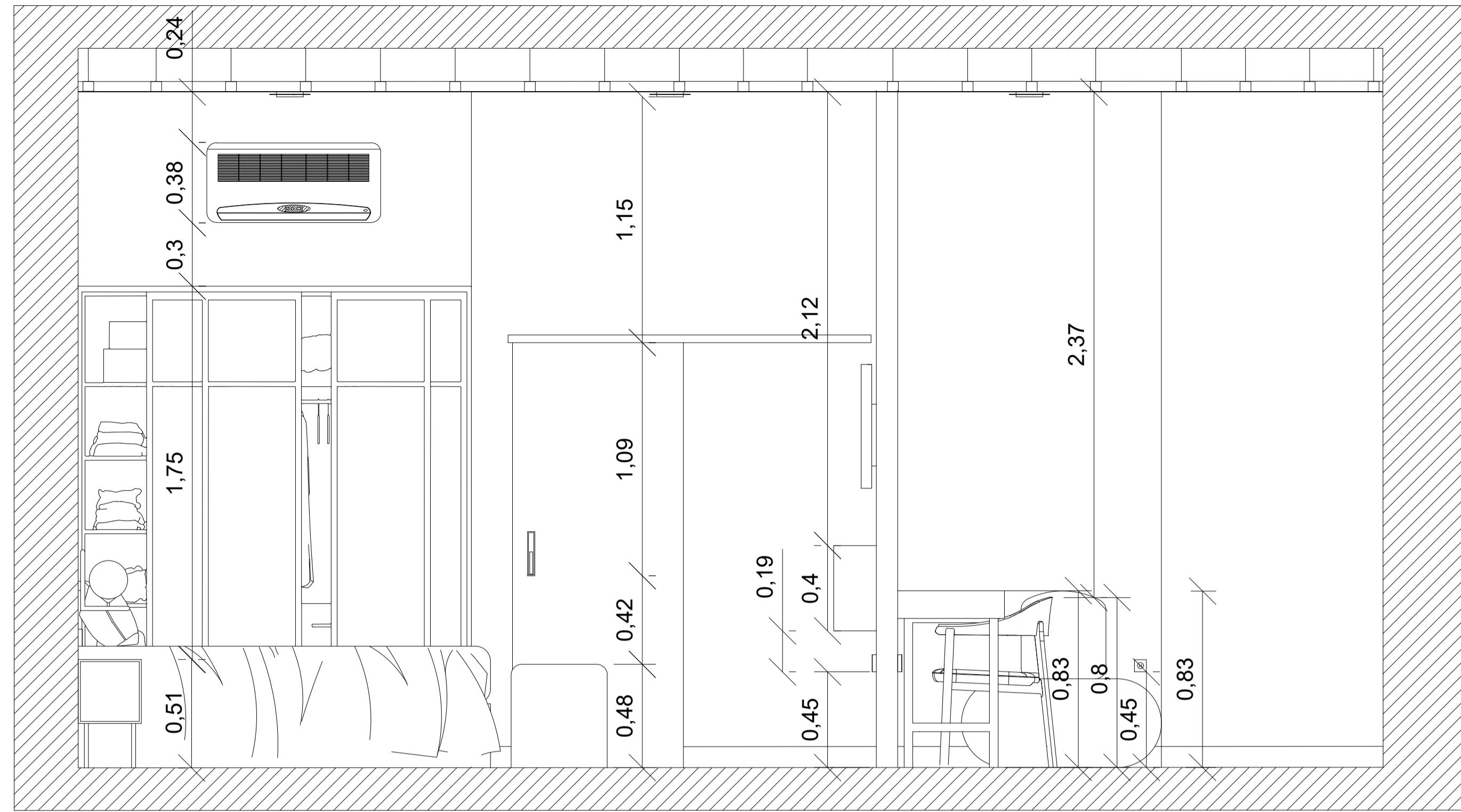

Vista 1

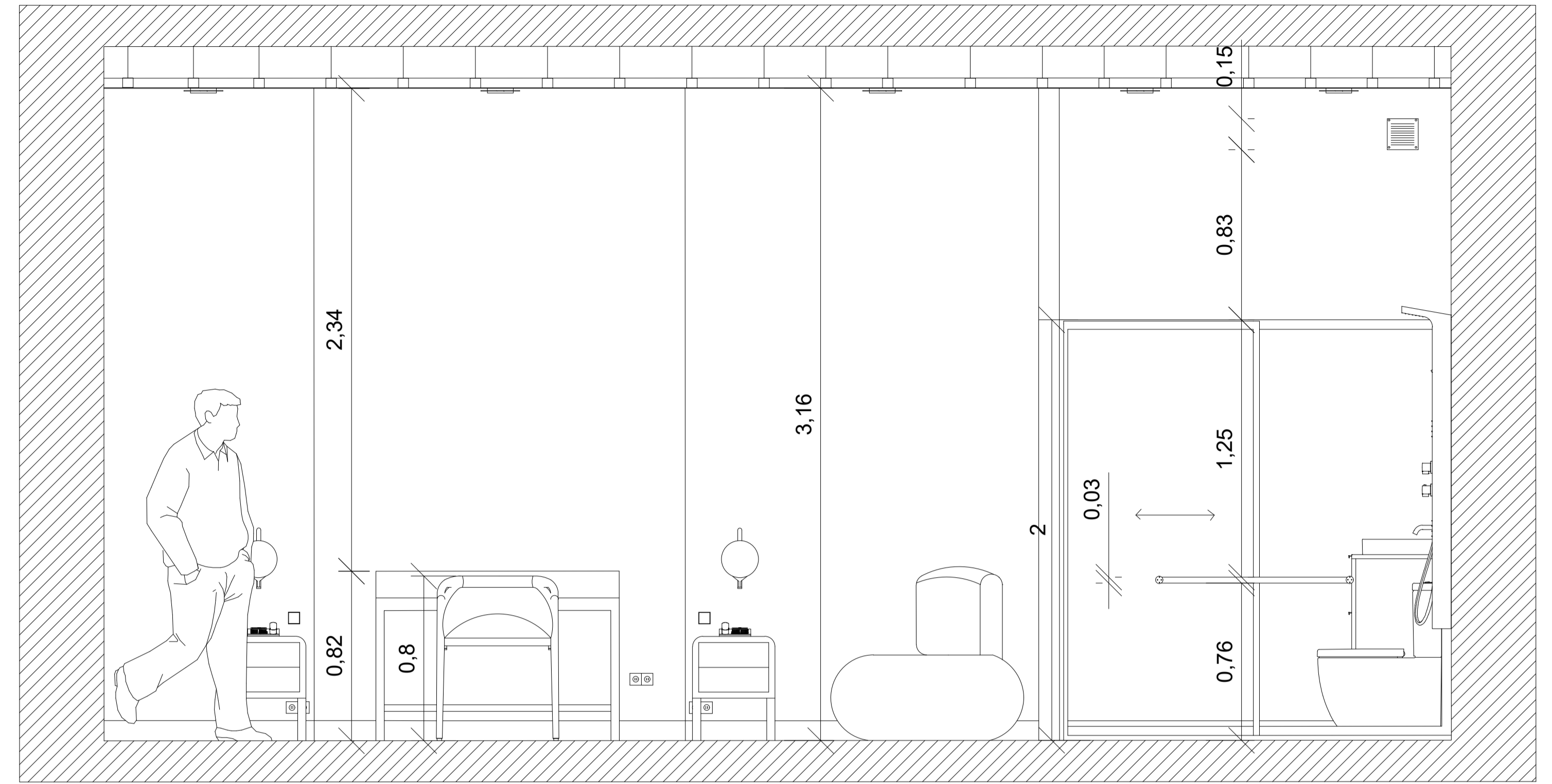

Vista 2

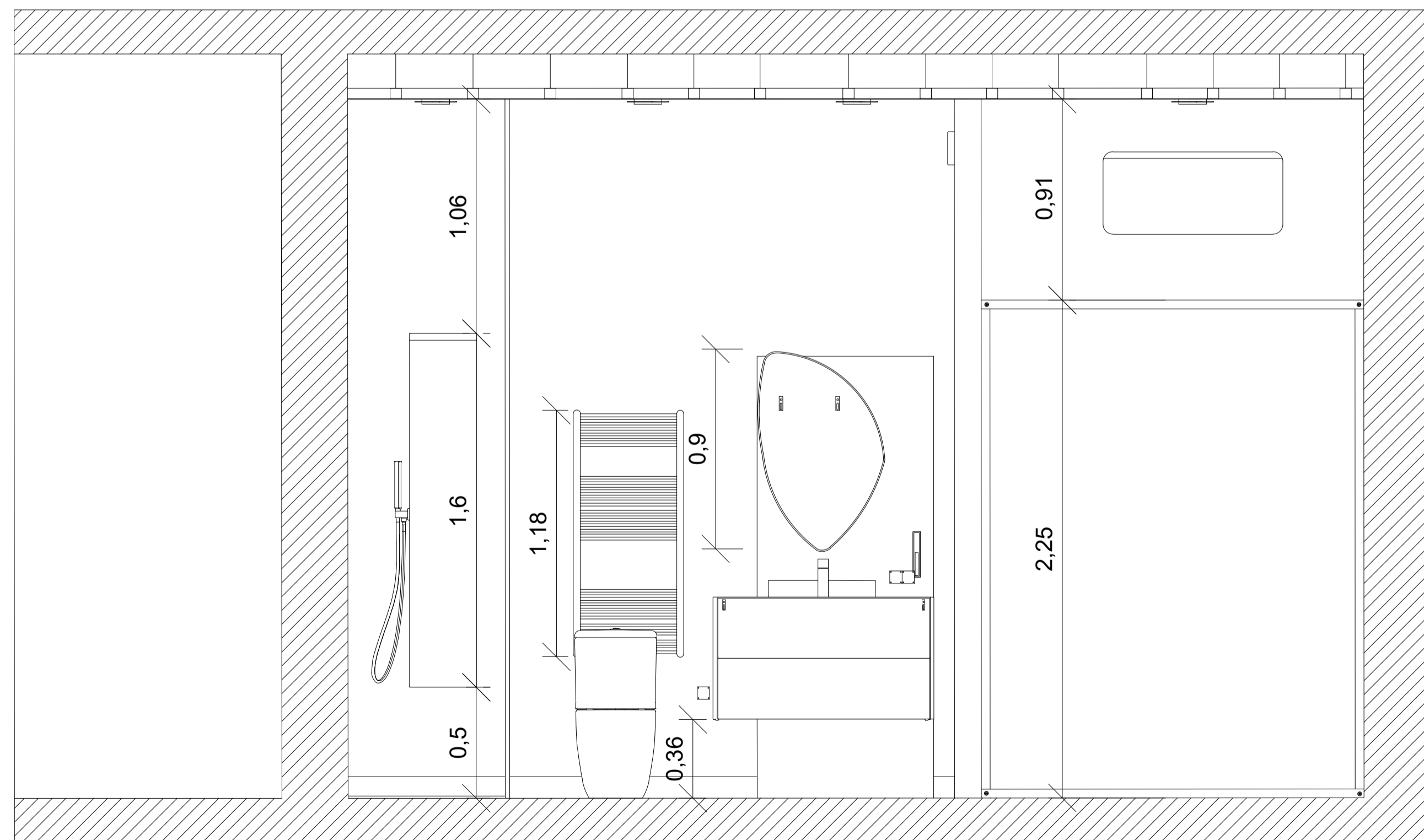

Vista 3

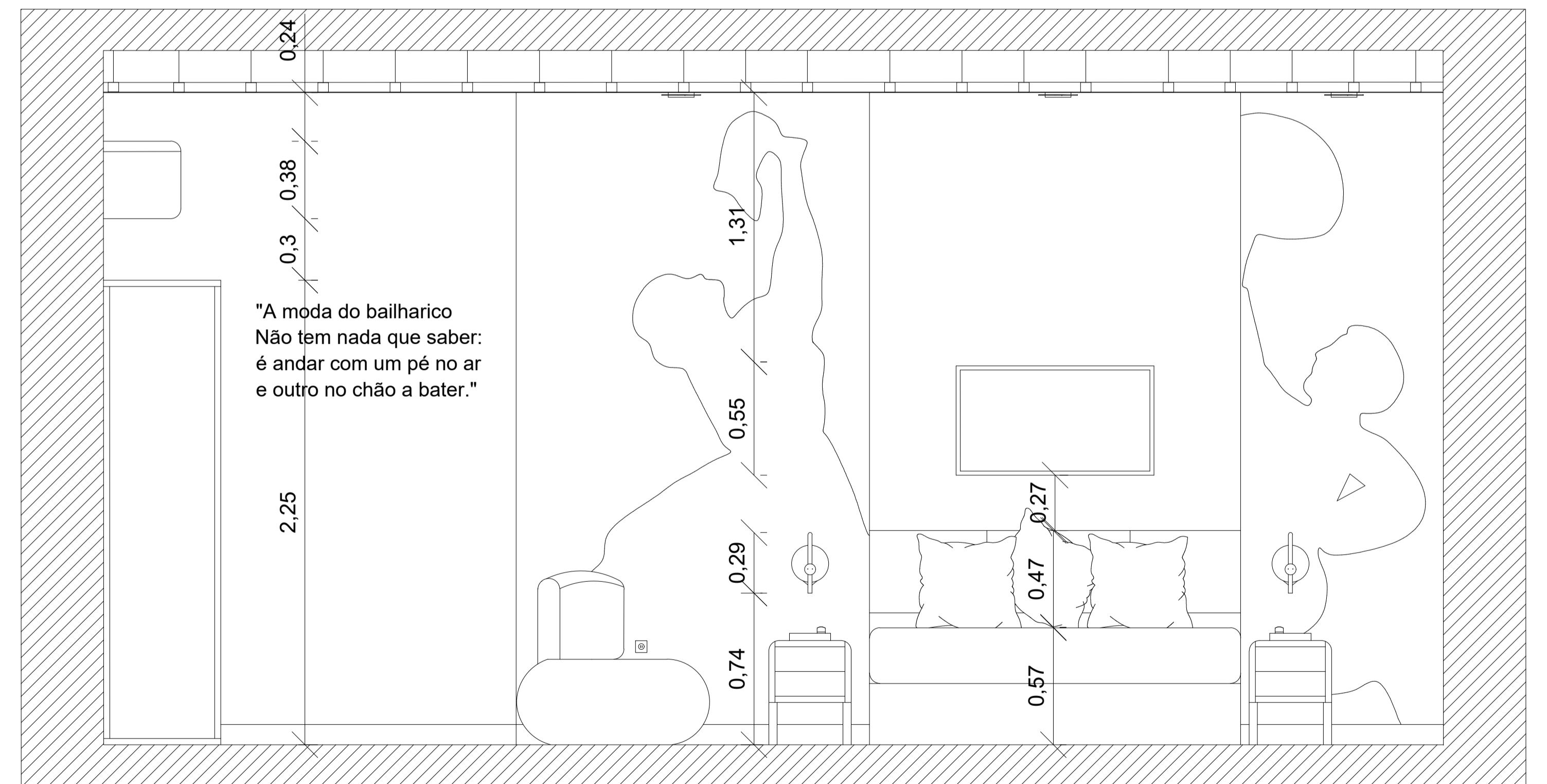

Vista 4

"A moda do bailharico
 Não tem nada que saber:
 é andar com um pé no ar
 e outro no chão a bater."

| | | |
|--|--|--------------------|
| Licenciatura de Design de Interiores e Equipamento | PROJETO FINAL DE LICENCIATURA BOUTIQUE HOTEL OS CAMPONESES | IPC/ESART |
| UC: Projeto de Design de Interiores e Equipamento | | Unidades: Metros |
| Orientadores: Ana Rita Vasco Nelson Barata | | Escala: 1/20 |
| Discente: Luana Ceis N.º 20190765 | Vistas | Desenho nº 16 / 16 |
| Data: Setembro 2023 | | |

Licenciatura em Design de Interiores e Equipamento

UC | Projeto de Design de Interiores e Equipamento

BOUTIQUE HOTEL OS CAMPONESES

PROJETO DE EQUIPAMENTO

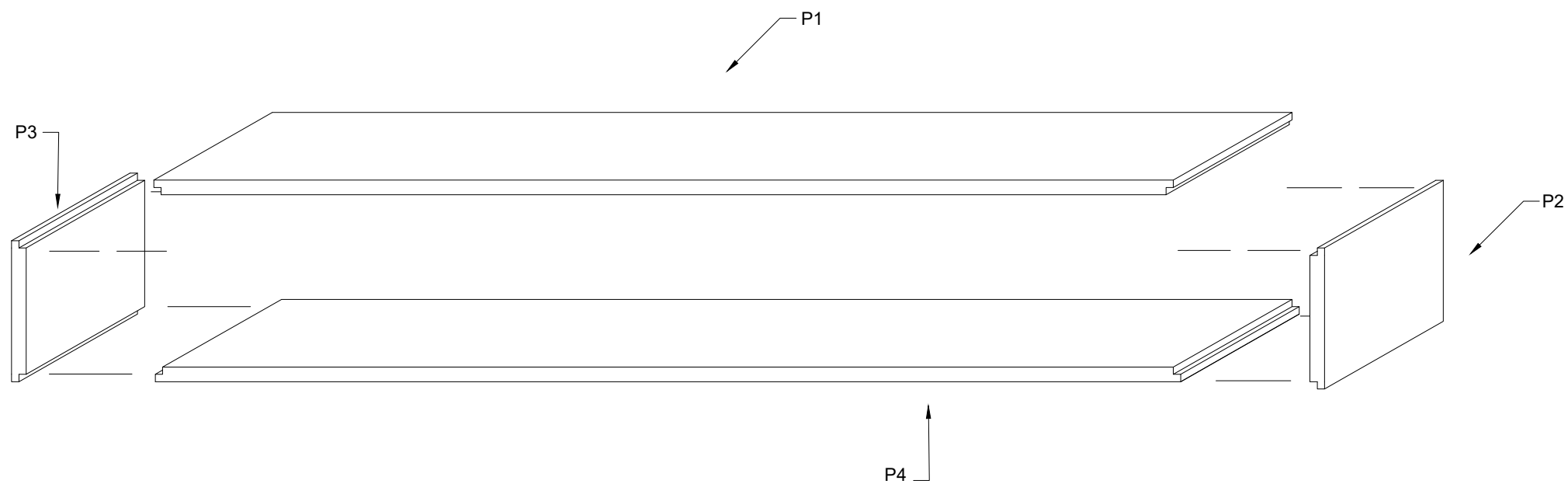

Legenda:

- P1 - Suporte Superior
- P2 - Lateral Direita
- P3 - Lateral Esquerda
- P4 - Suporte Inferior

Material:
MDF

Tipo de União:
Meia-madeira em ângulo

| | | |
|--|--|----------------------|
| Licenciatura de Design de Interiores e Equipamento | PROJETO FINAL DE LICENCIATURA MESA DE APOIO SUSPensa PARA REFEIÇÕES | IPCB/ESART |
| Uc: Projeto de Design de Interiores e Equipamento | | |
| Orientadores: Ana Rita Vasco Nelson Barata | Axonometria explodida e peças | Unidades: Milímetros |
| Discente: Luana Ceris N ° 20190765 | | Escala: 1/20 |
| Data: Setembro 2023 | | Desenho nº 1 / 4 |

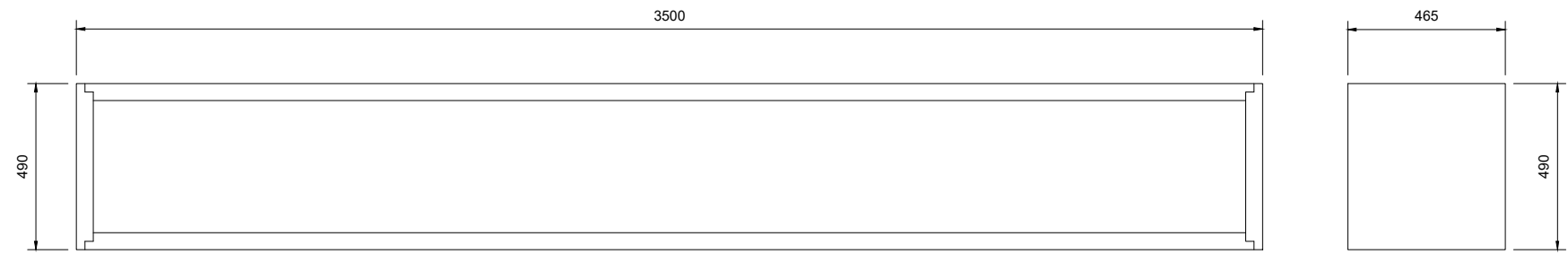
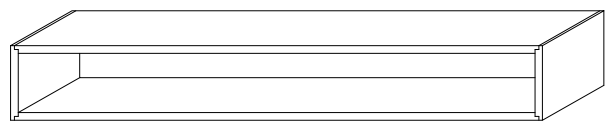
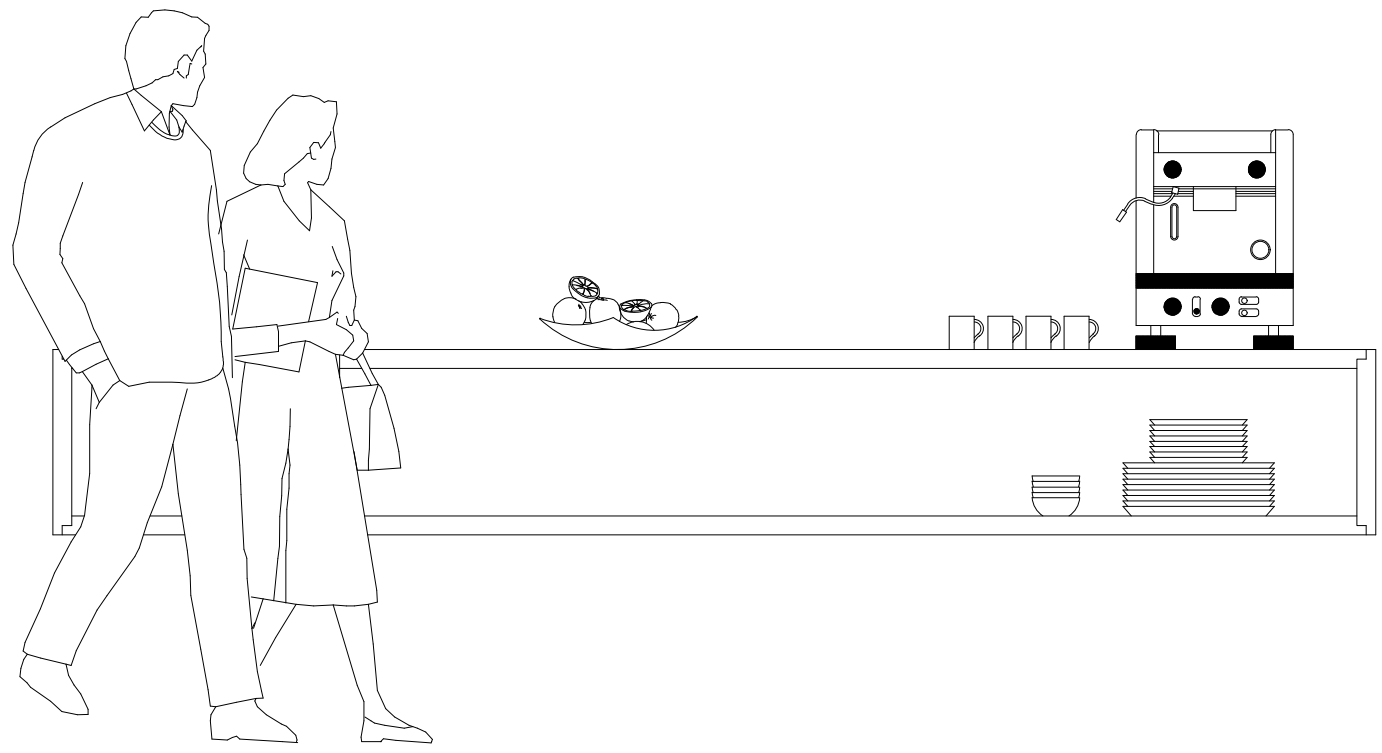

| | | |
|---|--|----------------------|
| Licenciatura de Design de Interiores e Equipamento Uc: Projeto de Design de Interiores e Equipamento | PROJETO FINAL DE LICENCIATURA MESA DE APOIO SUSPensa PARA REFEIÇÕES | IPCB/ESART |
| Orientadores: Ana Rita Vasco Nelson Barata | | Unidades: Milímetros |
| Discente: Luana Ceris N.º 20190765 | Desenho de Conjunto | Escala: 1/20 |
| Data: Setembro 2023 | | Desenho nº 2 / 4 |

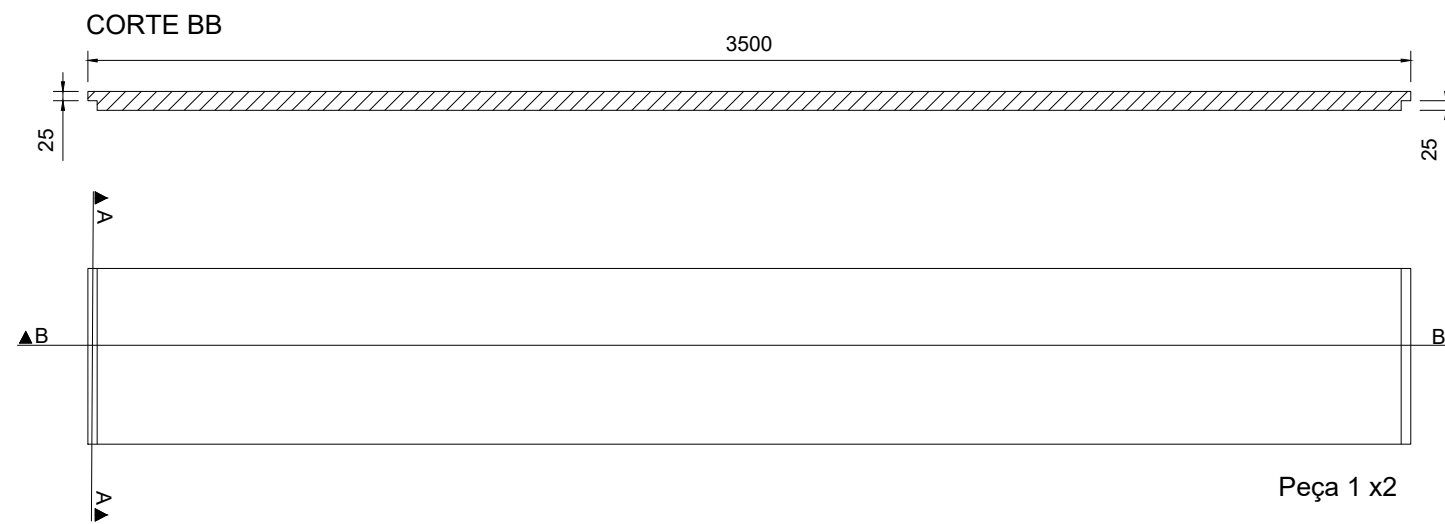
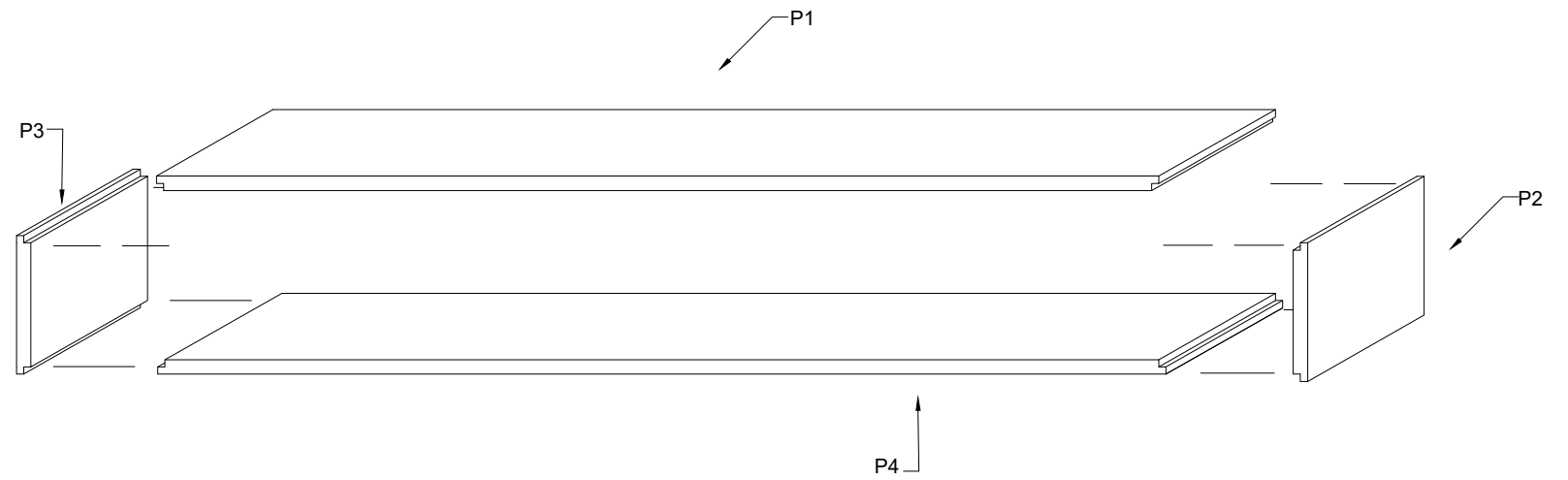

CORTE AA

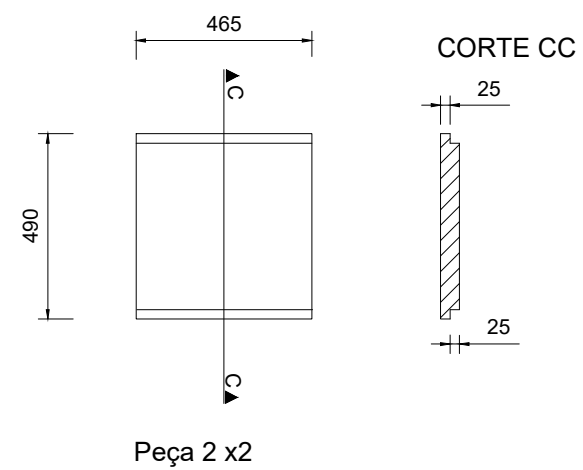
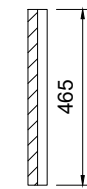

| | | |
|--|--|----------------------|
| Licenciatura de Design de Interiores e Equipamento | PROJETO FINAL DE LICENCIATURA MESA DE APOIO SUSPensa PARA REFEIÇÕES | IPCB/ESART |
| Uc: Projeto de Design de Interiores e Equipamento | | Unidades: Milímetros |
| Orientadores: Ana Rita Vasco Nelson Barata | Desenho para produção | Escala: 1/20 |
| Discente: Luana Ceris N.º 20190765 | | Desenho nº 3 / 4 |
| Data: Setembro 2023 | | |



Chapa de MDF - ANTÓNIO DE SOUSA RAMOS & Filhos, Lda.
 Chapa de 3660 x 2440 x 50 mm

| | | |
|--|--|----------------------|
| Licenciatura de Design de Interiores e Equipamento | PROJETO FINAL DE LICENCIATURA MESA DE APOIO SUSPensa PARA REFEIÇÕES | IPCB/ESART |
| Uc: Projeto de Design de Interiores e Equipamento | | |
| Orientadores: Ana Rita Vasco Nelson Barata | Desenho para aproveitamento de material (chapa) | Unidades: Milímetros |
| Discente: Luana Ceris N ° 20190765 | | Escala: 1/20 |
| Data: Setembro 2023 | | Desenho nº 4 / 4 |