



HOSTEL SÃO MARTINHO

A remodelação do Edifício São Martinho ao Hostel São Martinho

Projeto:

A proposta para a realização deste projeto insere-se na remodelação do Edifício São Martinho, um edifício destinado ao comércio e restauração, localizado na cidade de Penafiel, Porto. Outrora, conhecido como Cine-Teatro São Martinho, foi um lugar importante na cultura penafidense. O objetivo desta intervenção é converter o primeiro e segundo piso num Hostel destinado a nómadas digitais e a jovens.

Plantas

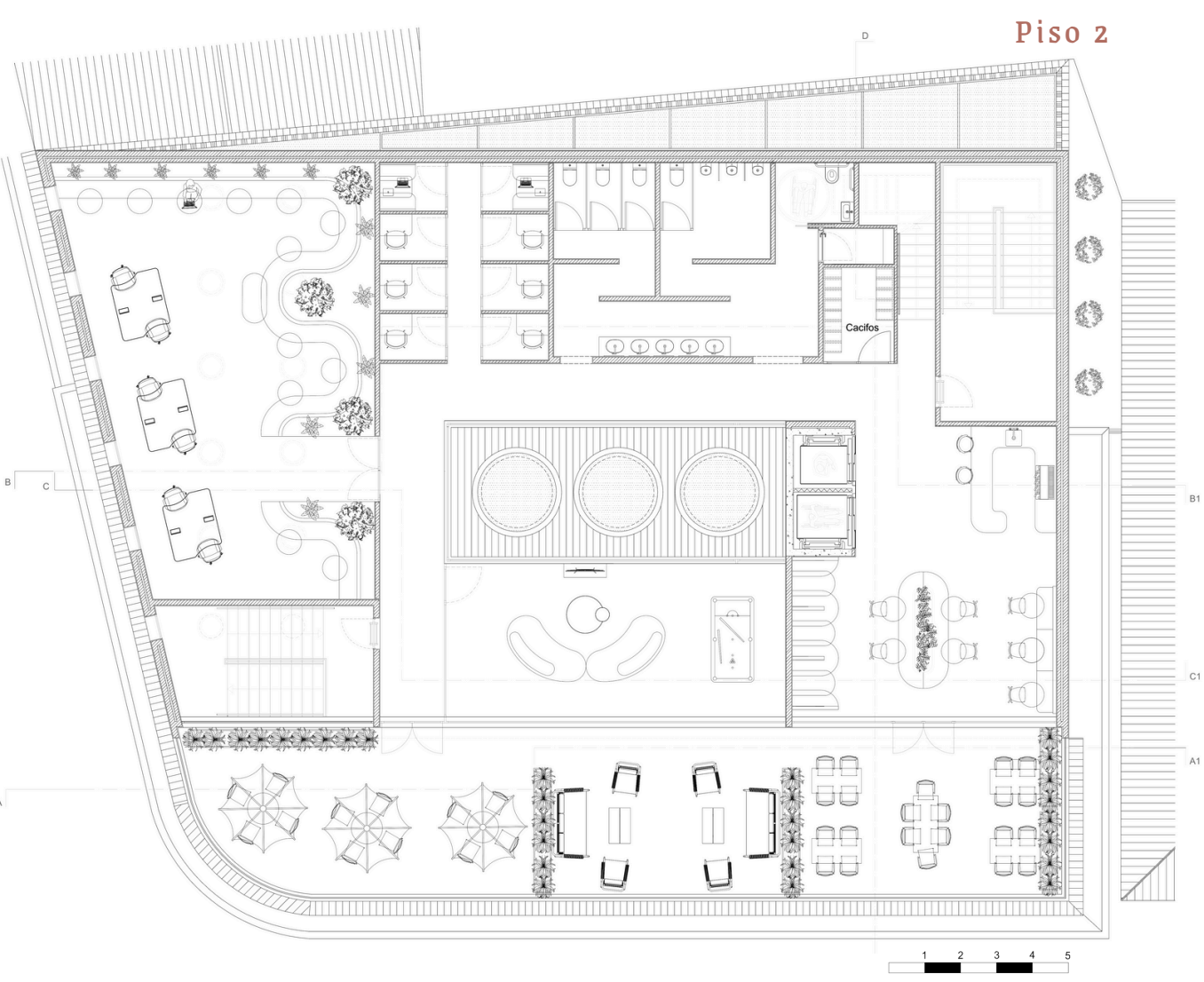
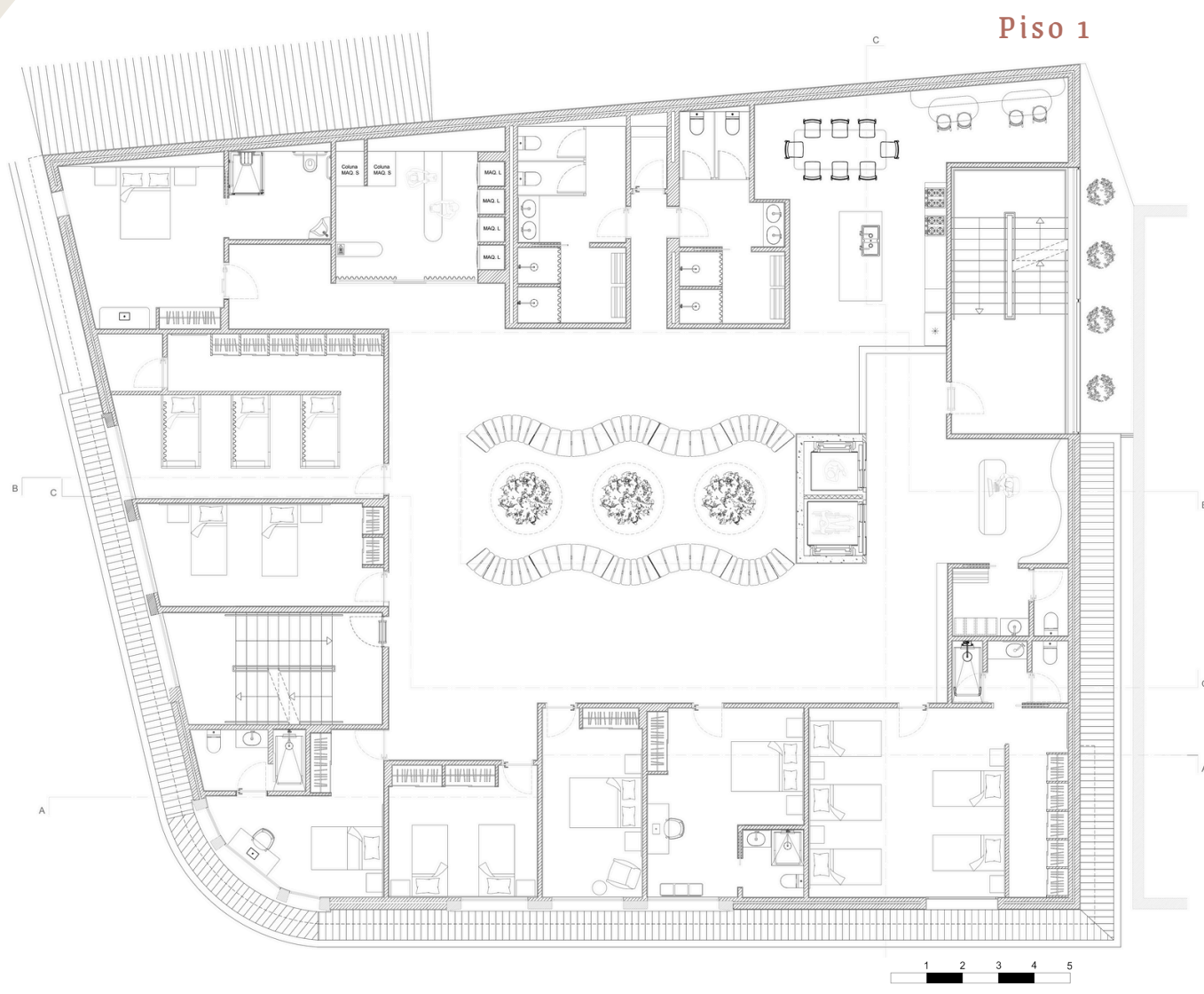

O primeiro piso alberga, além da receção, as áreas mais relacionadas ao alojamento, como os dormitórios, quartos, lavandaria e cozinha. O segundo piso acomoda as áreas mais sociais do hostel, que promove o convívio entre os hóspedes e clientes, como a cafetaria, sala de convívio e sala de *cowork*.

Cortes

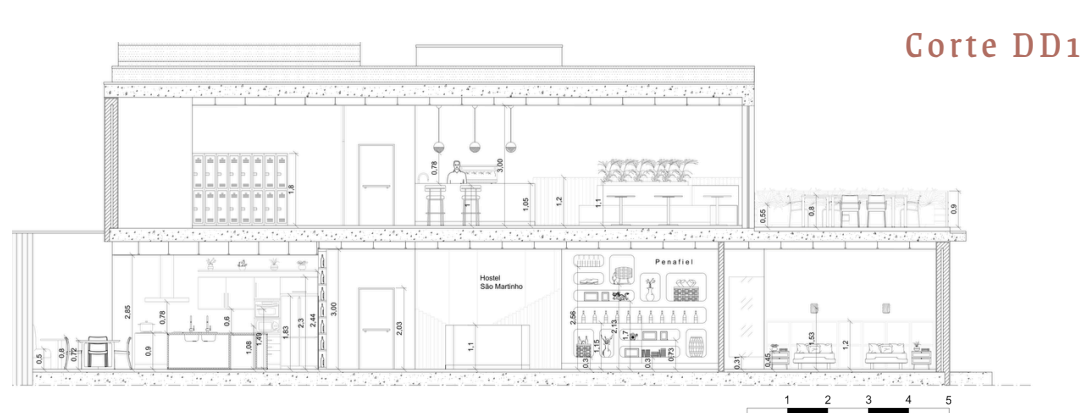
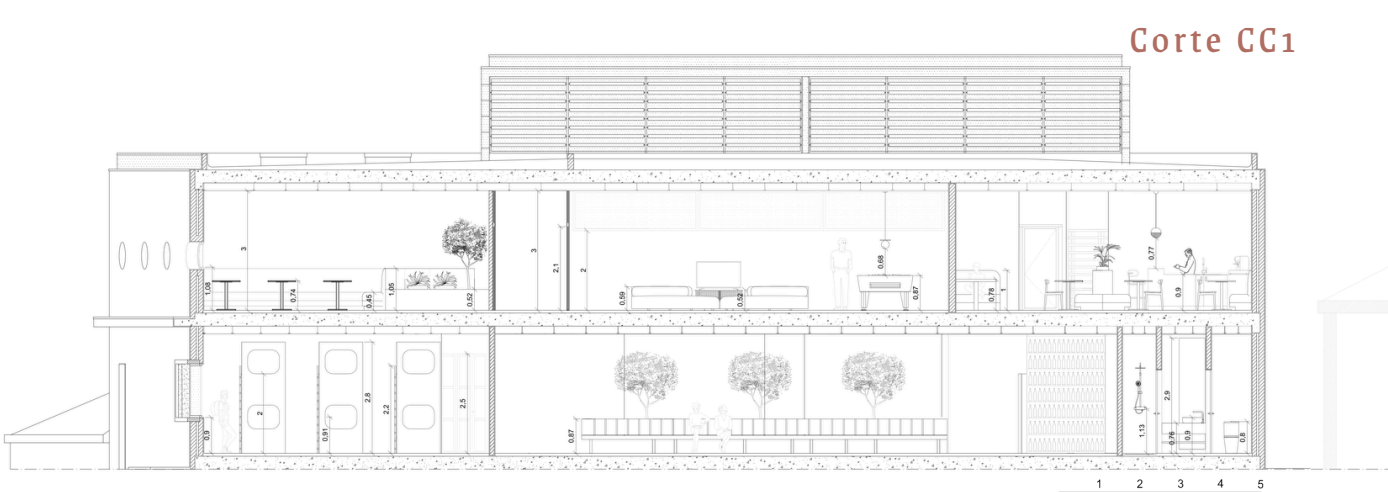
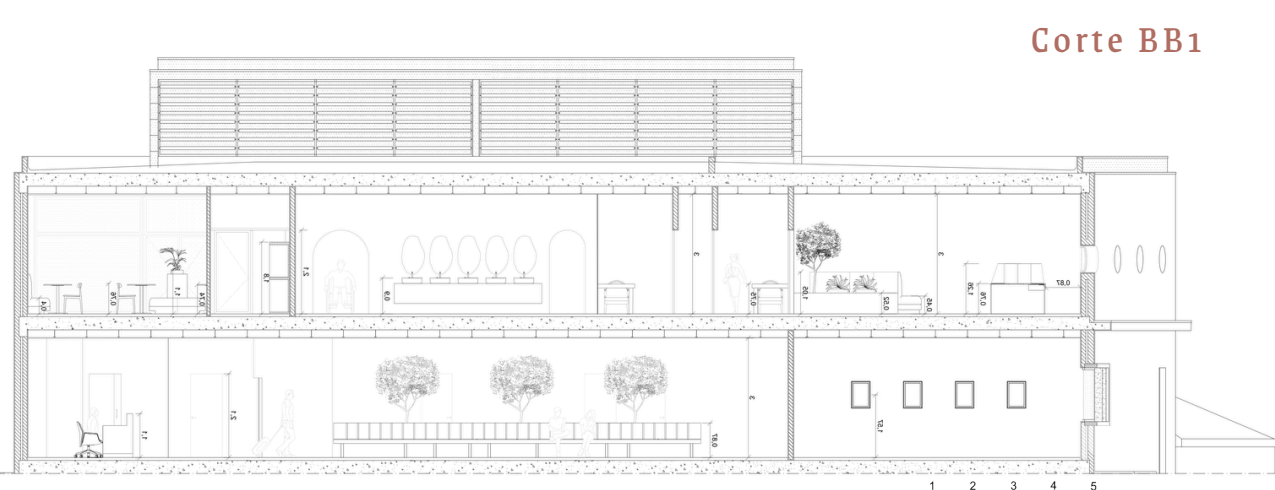
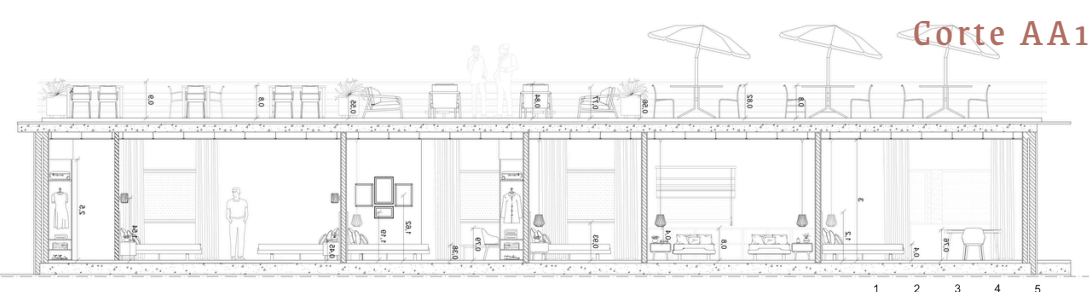

Conceito:

Inspirado pela natureza e pela herança cultural da região onde se localiza, o Hostel São Martinho destaca-se pela utilização predominante dos tons de verde e terracota, bem como de materiais naturais que evocam uma conexão profunda com a natureza e promovem a sensação de tranquilidade e bem-estar aos hóspedes.



Renderização:

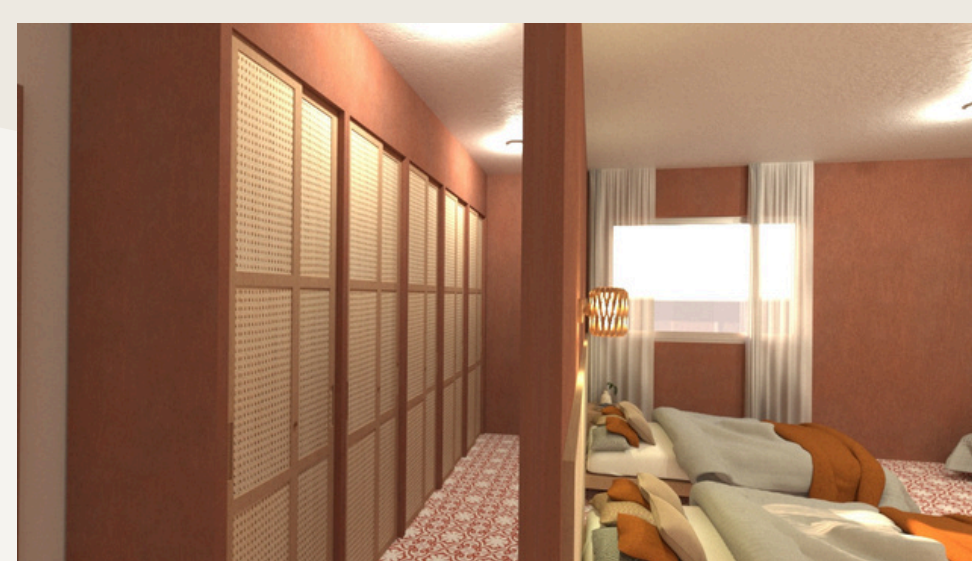
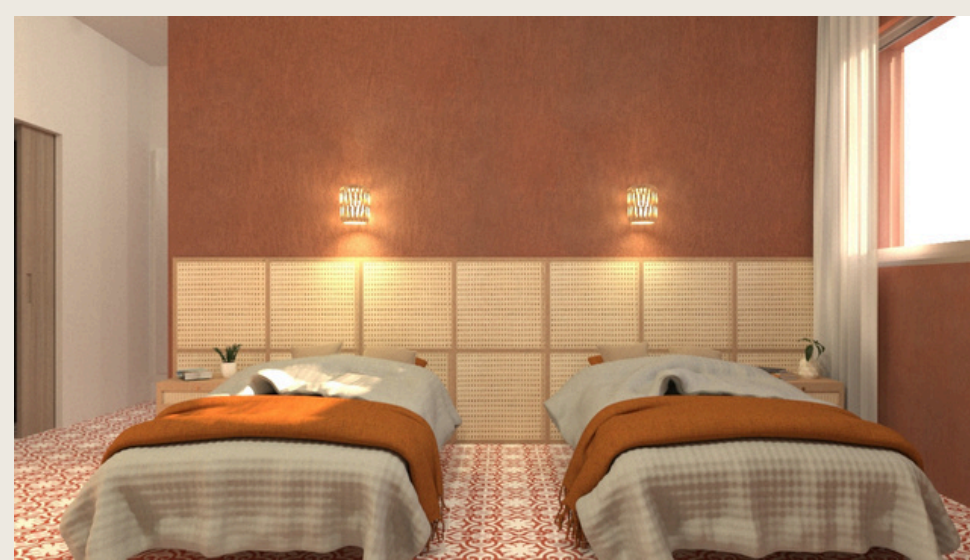

Dormitório 1

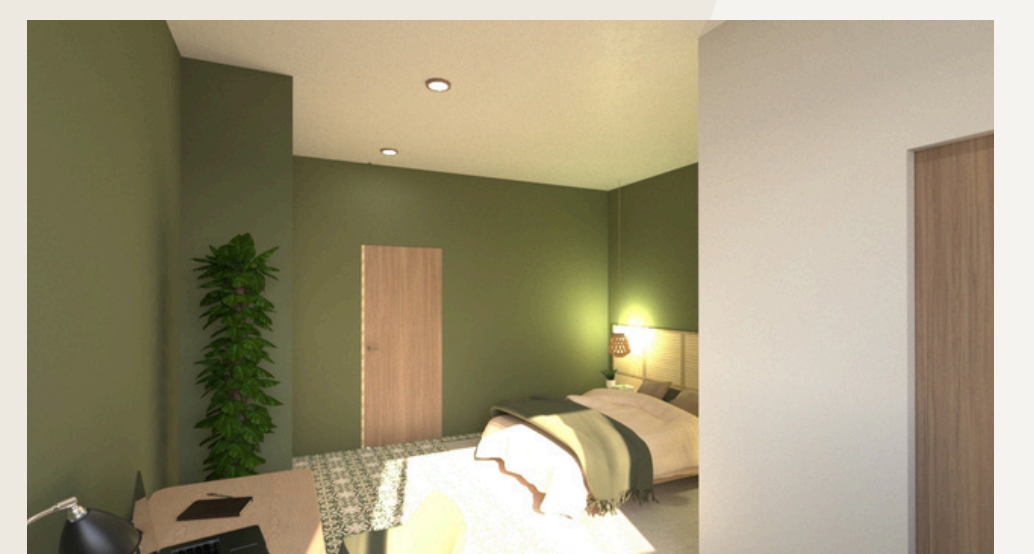

Quarto A

