

Licenciatura em Design de Interiores e Equipamento
 UC: Projeto de Design de Interiores e Equipamento
 Orientadores: Rita Vasco, Tiago Girão
 Discente: Ana Soeiro
 20211192
 Data: Junho/2024

PROJETO FINAL DE LICENCIATURA
 Restauração de uma moradia para um alojamento local

IPCB/ ESART

Planta de Implantação

Unidades: m 

Escala: 1/200

2/18



Alçado Lateral Direito

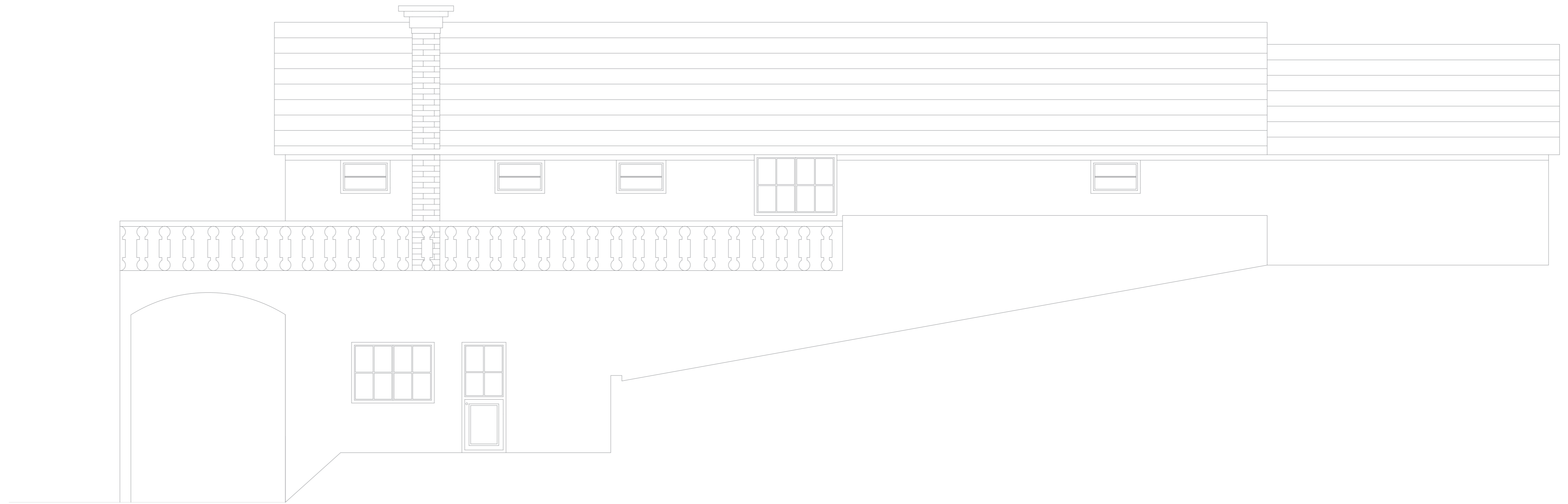

Alçado Posterior

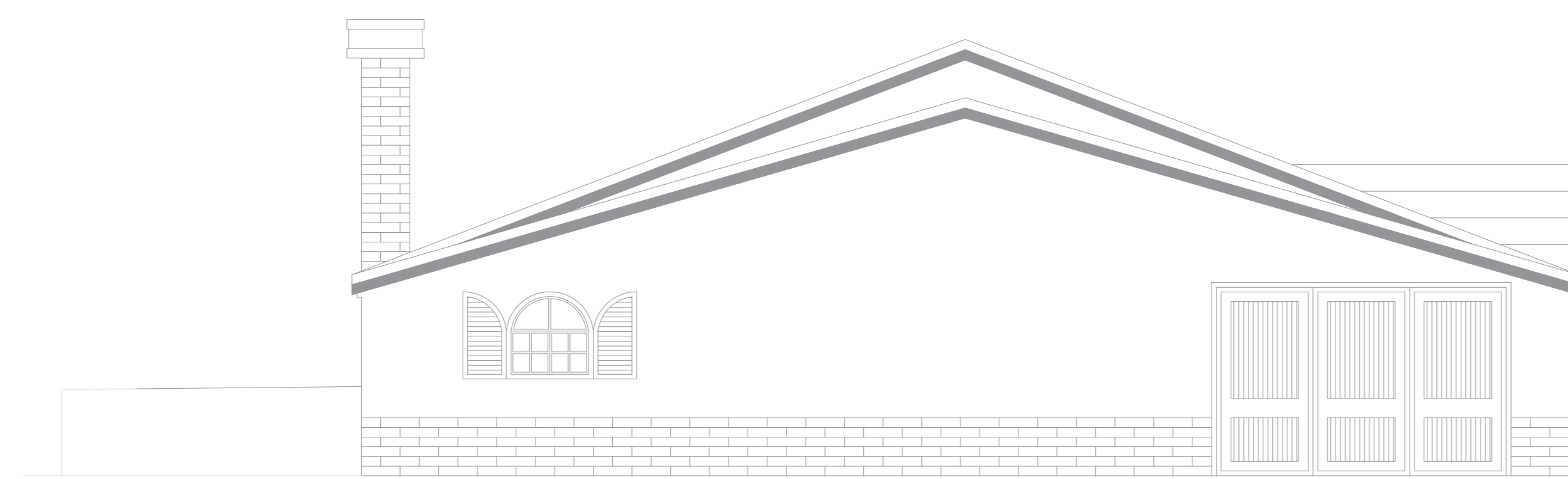

Alçado Lateral Esquerdo



Alçado Principal

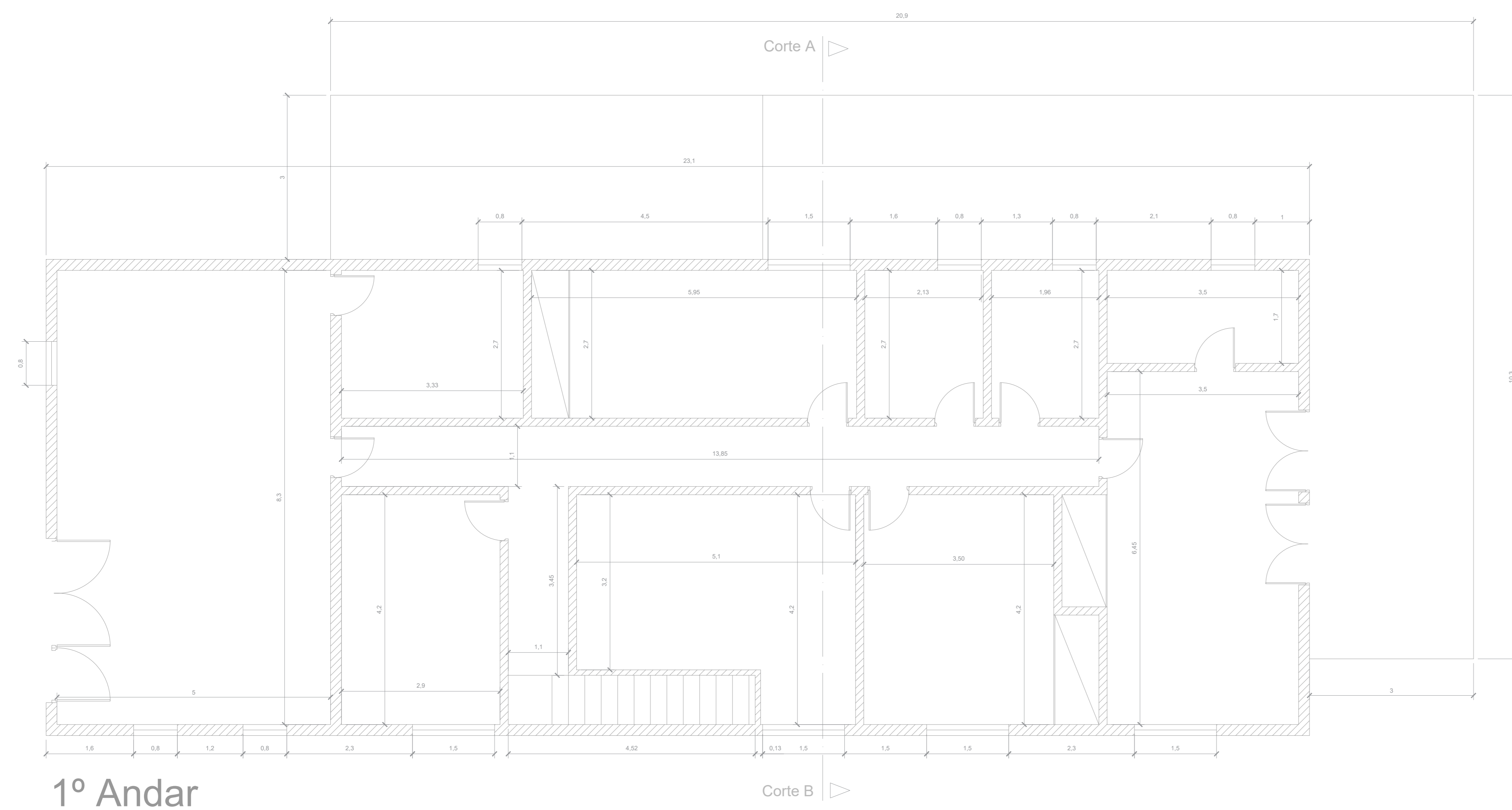

1º Andar

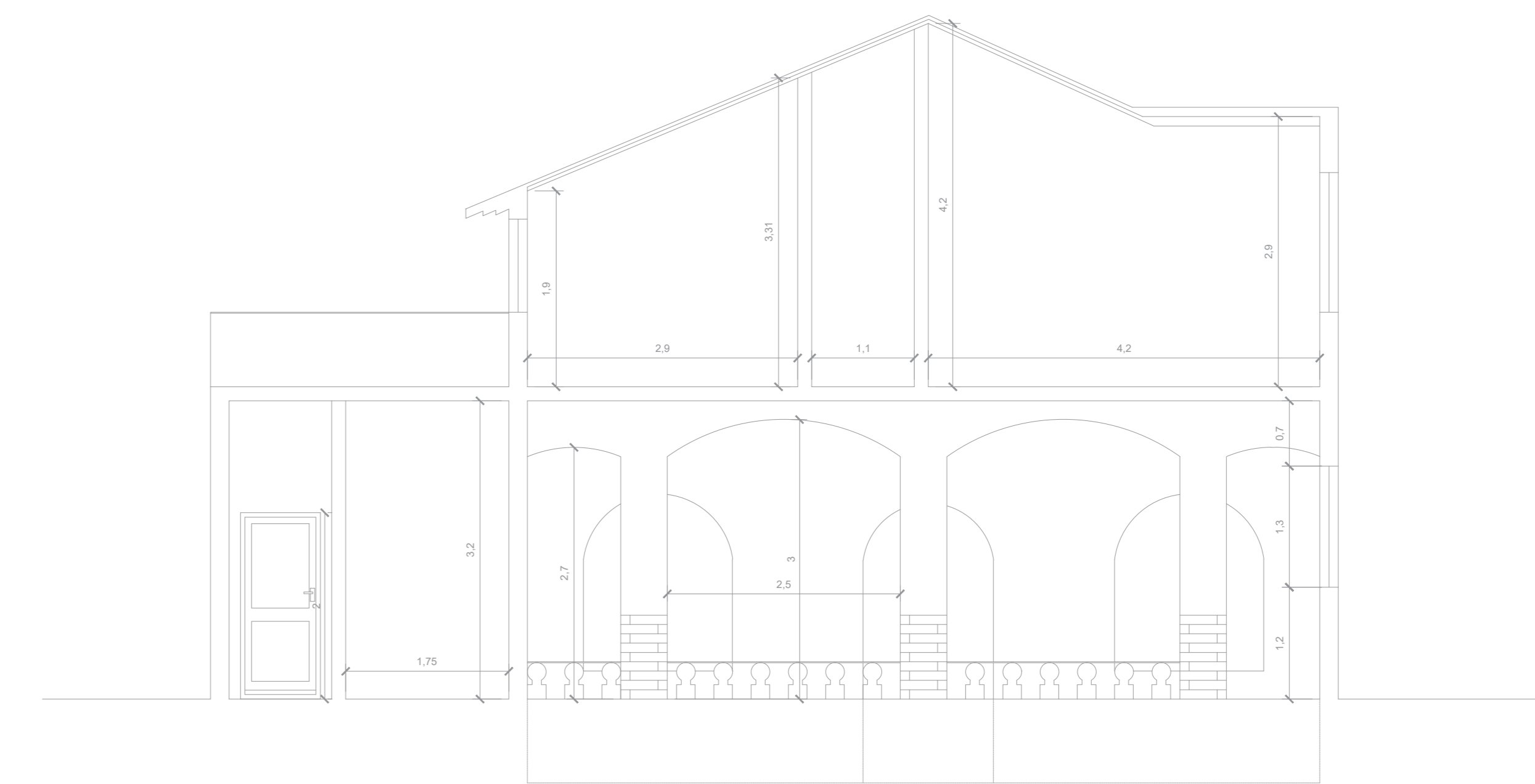

Corte AB

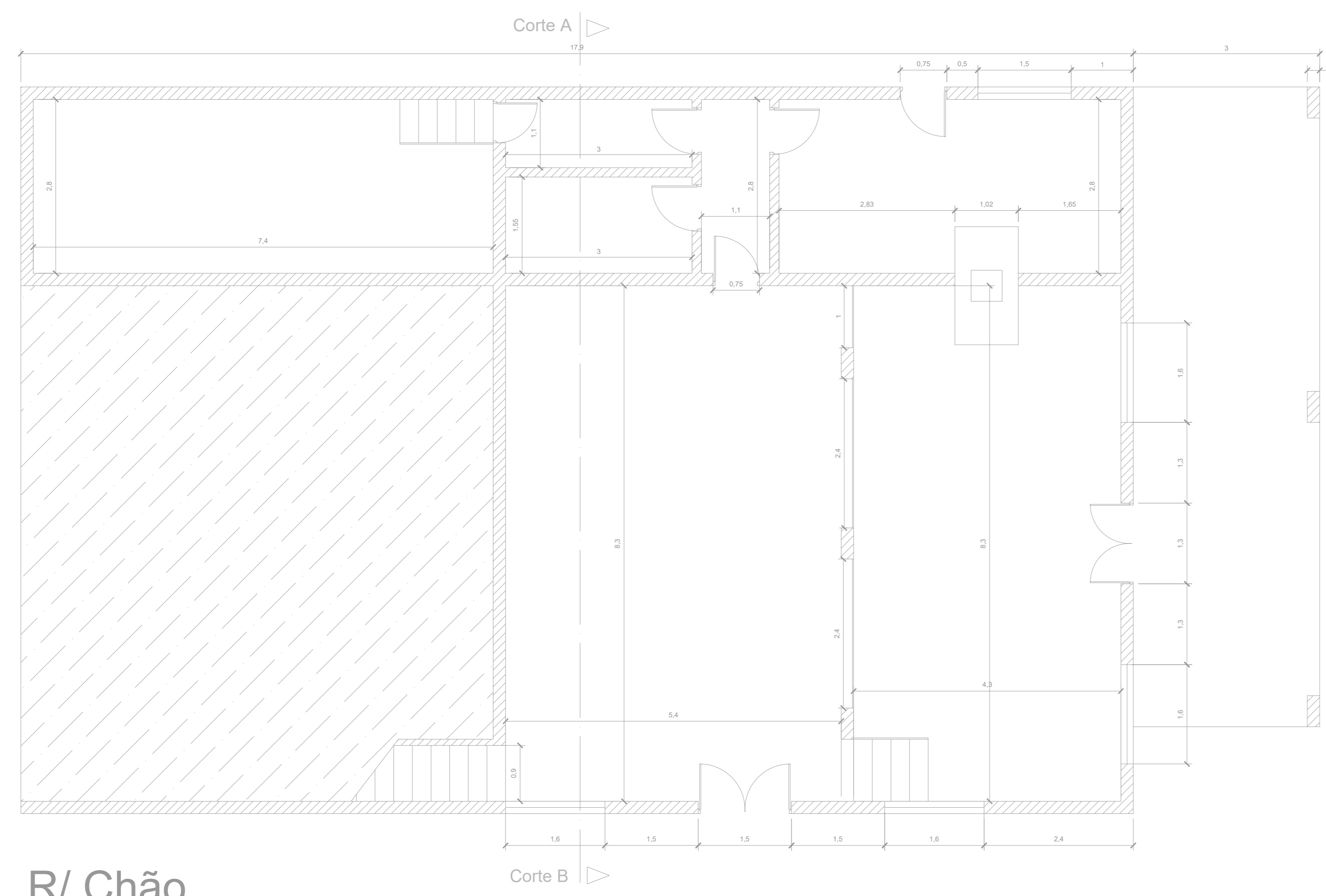

R/ Chão

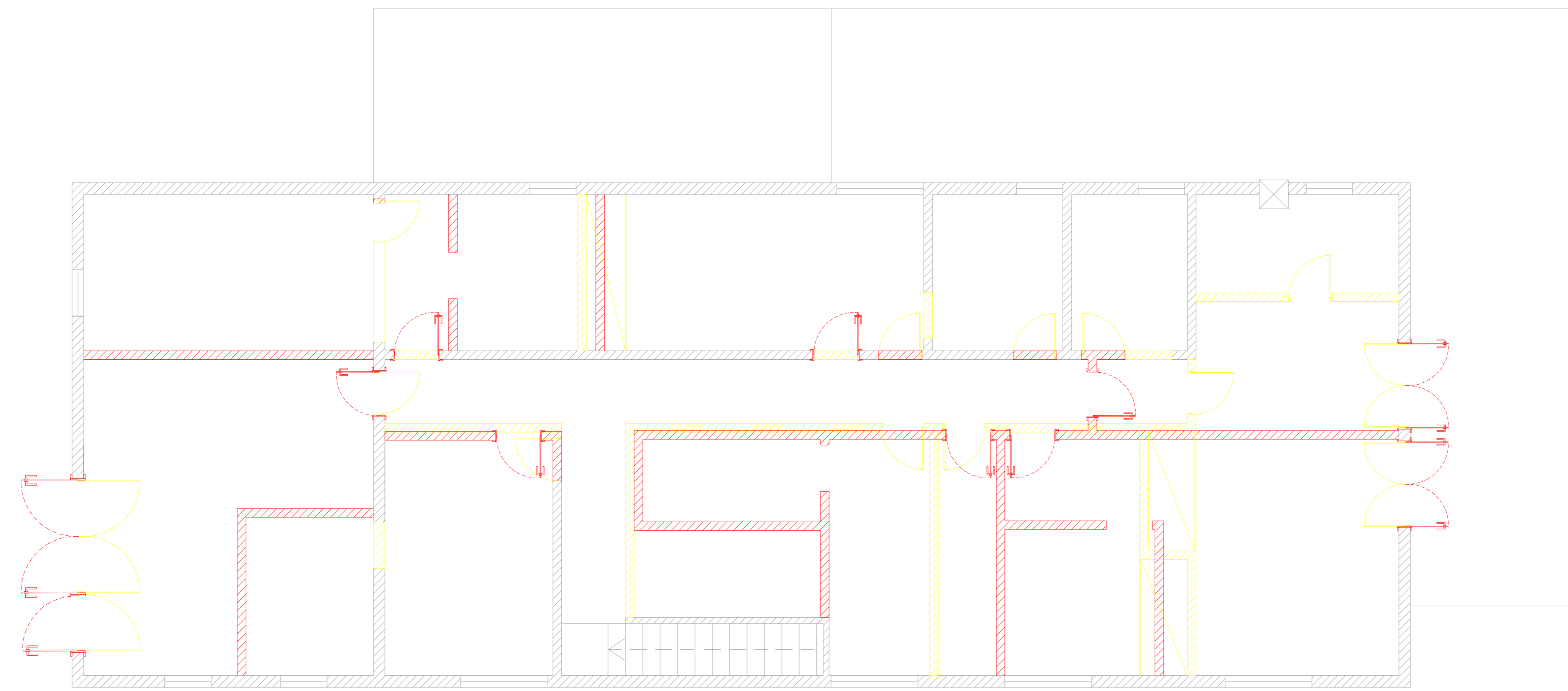

Piso 1

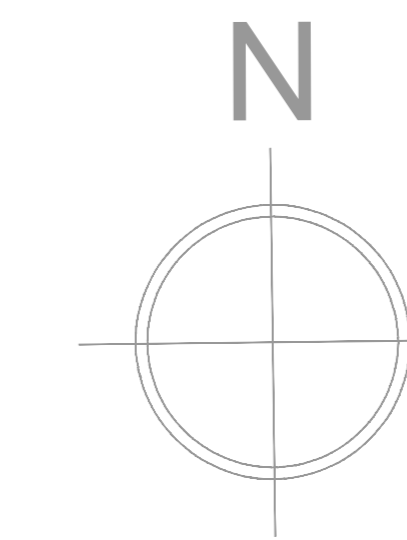

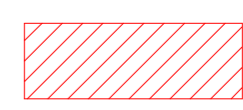
| Legenda: Planta de alterações | |
|---|-------------|
| Designação: | Tipo: |
|  | A demolir |
|  | A construir |

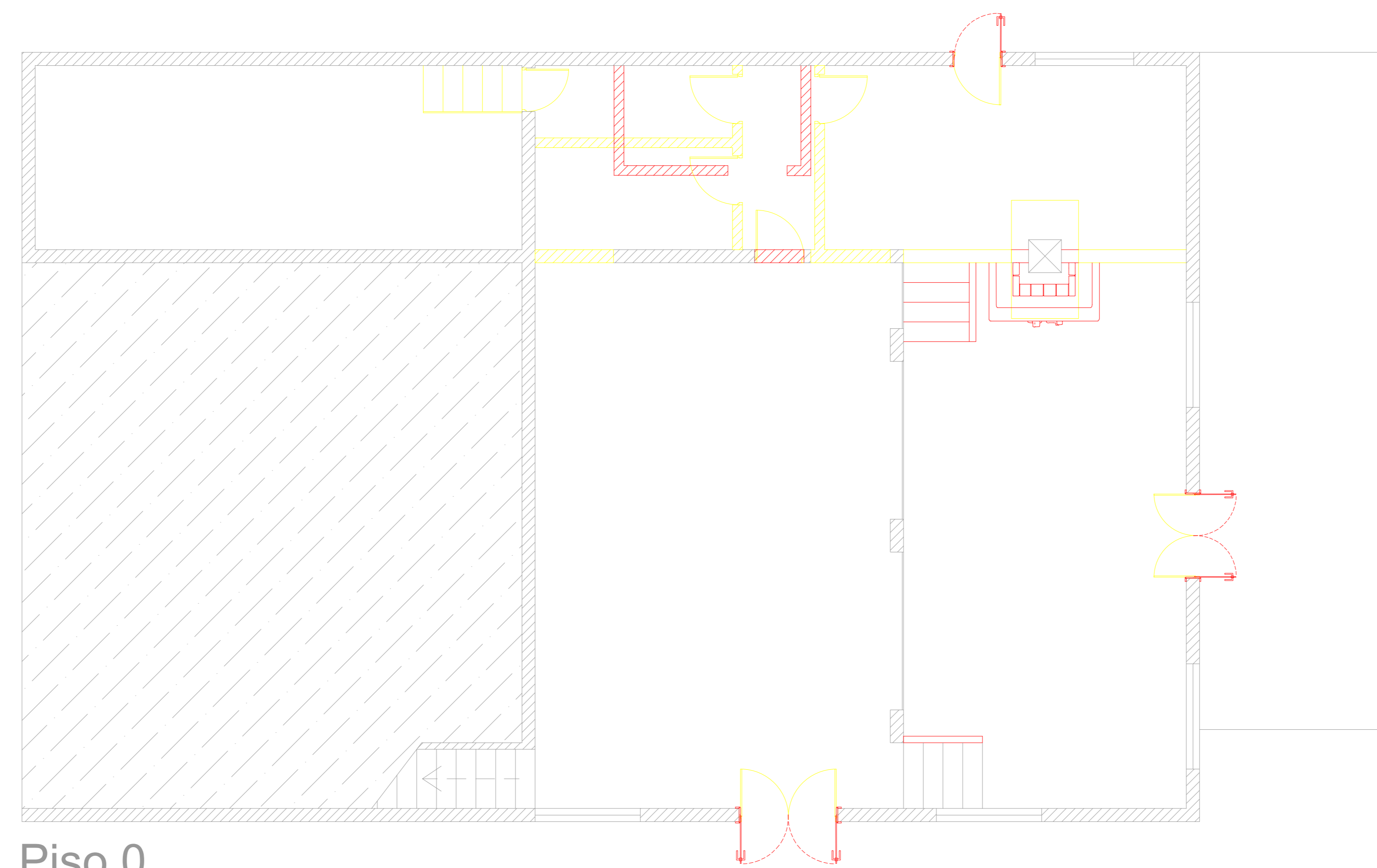

Piso 0

Entrada

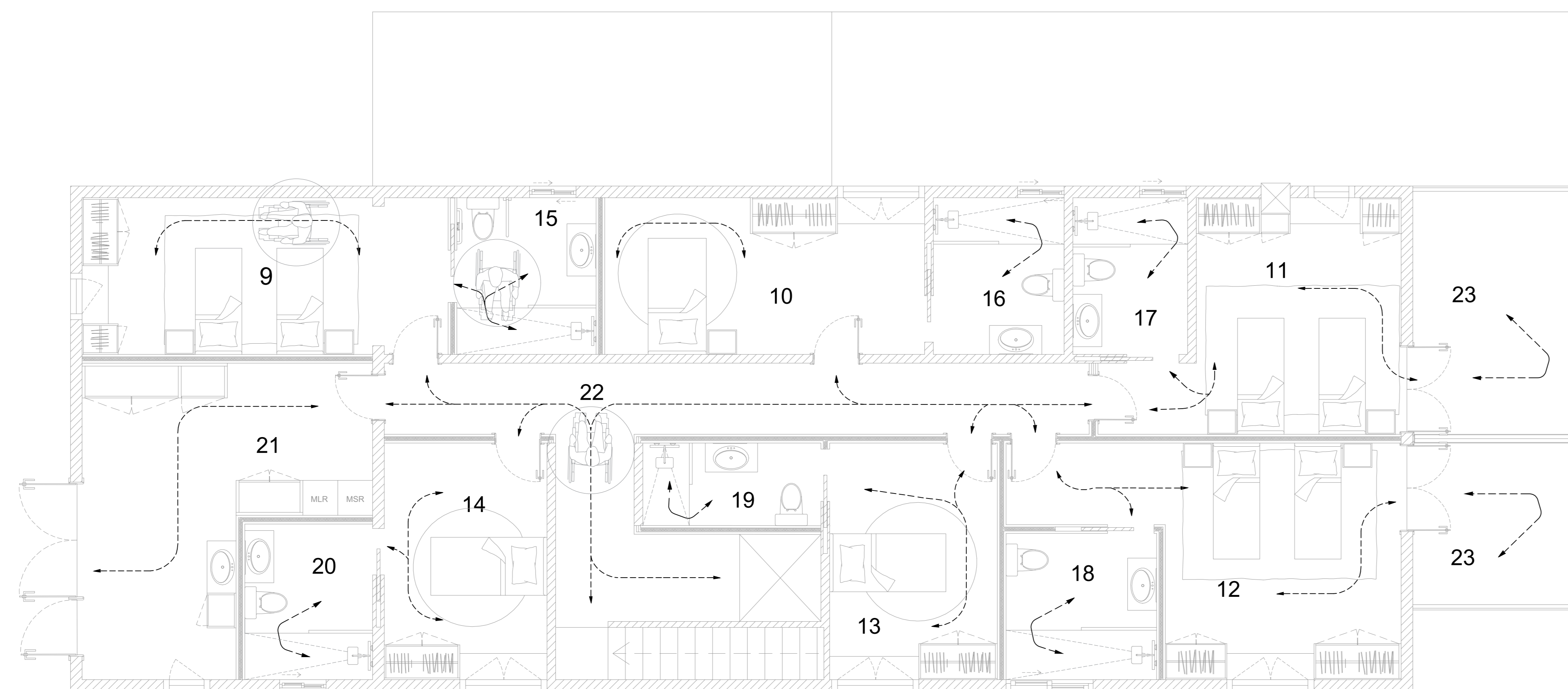
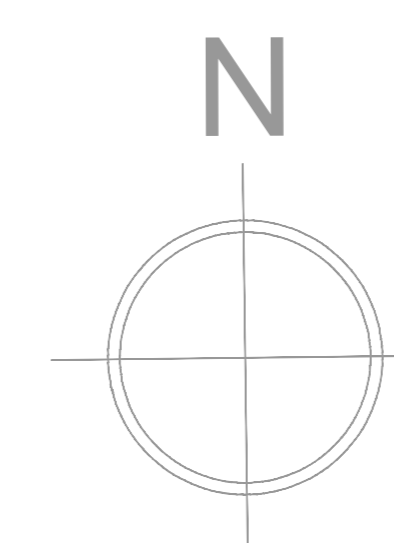

Piso 1

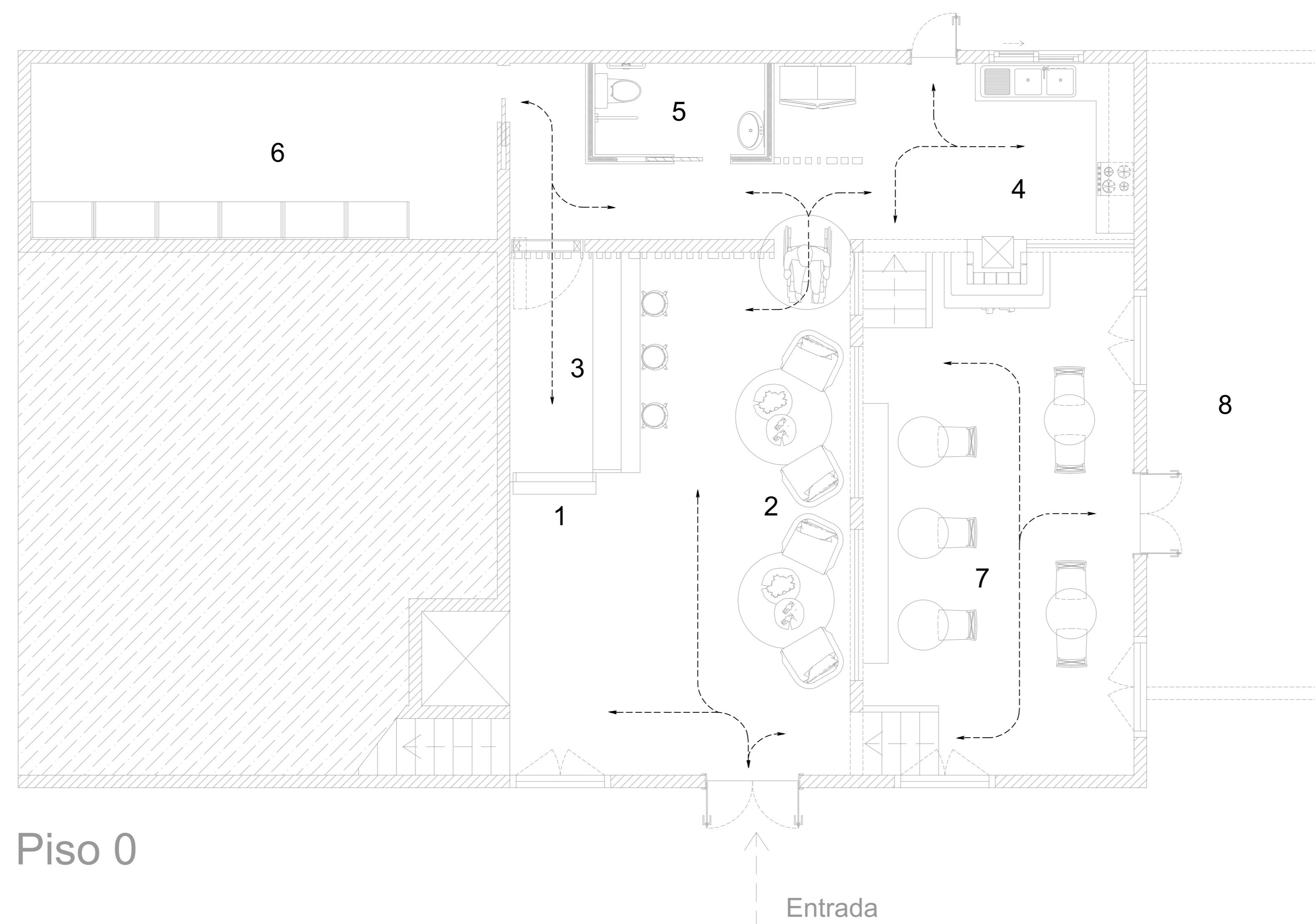

Piso 0

Legenda: Planta de zonamentos e circulação

| Designação | Tipo: |
|------------|--|
| 1 | Receção |
| 2 | Zona de Lazer |
| 3 | Bar |
| 4 | Cozinha |
| 5 | Instalação sanitária comum |
| 6 | Sala de arrumos e Bagagens |
| 7 | Sala de refeições |
| 8 | Área exterior |
| 9 | Quarto mobilidade reduzida |
| 10 | Quarto 1 |
| 11 | Quarto 2 |
| 12 | Quarto 3 |
| 13 | Quarto 4 |
| 14 | Quarto 5 |
| 15 | Instalação sanitária mobilidade reduzida |
| 16 | Instalação sanitária quarto 1 |
| 17 | Instalação sanitária quarto 2 |
| 18 | Instalação sanitária quarto 3 |
| 19 | Instalação sanitária quarto 4 |
| 20 | Instalação sanitária quarto 5 |
| 21 | Lavandaria |
| 22 | Zona de Passagem |
| 23 | Varanda |

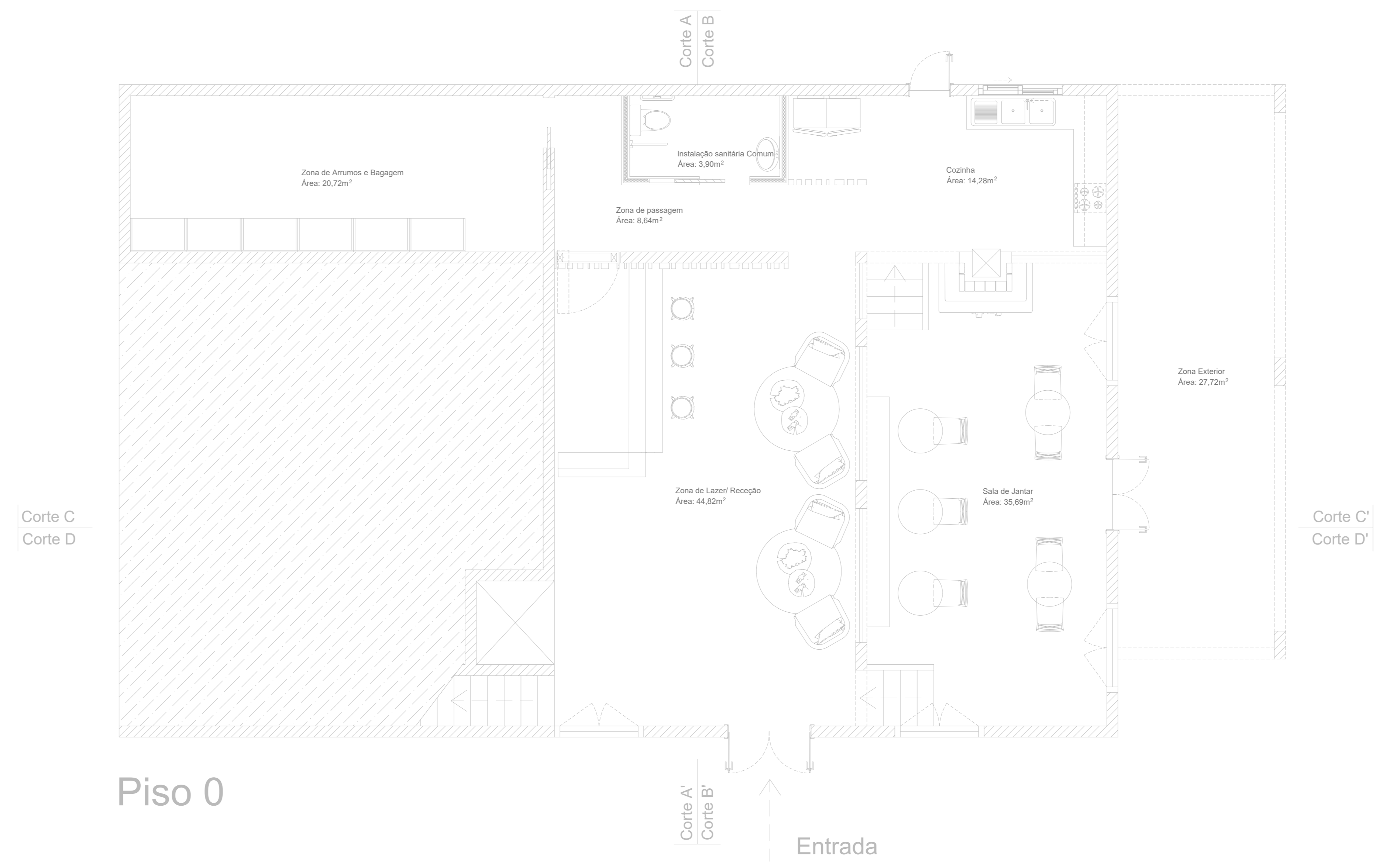

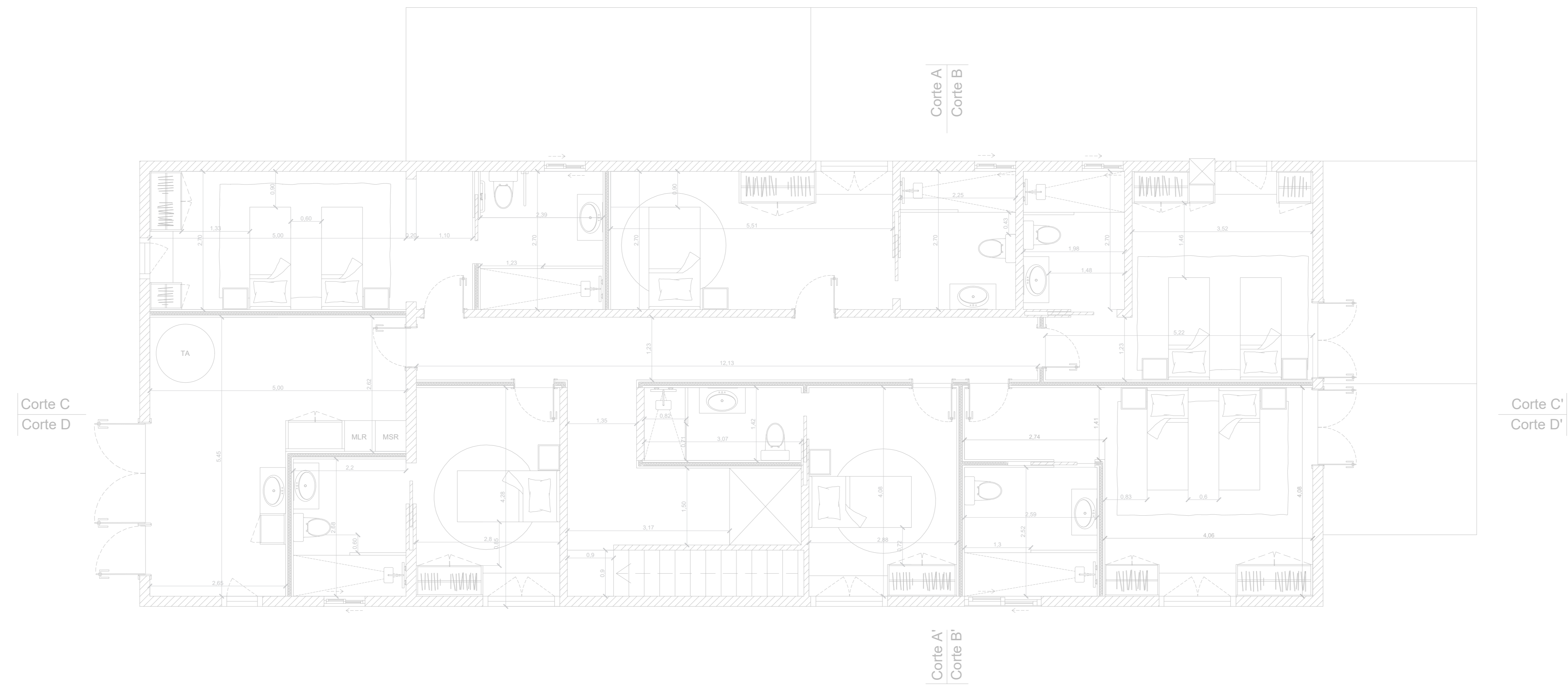
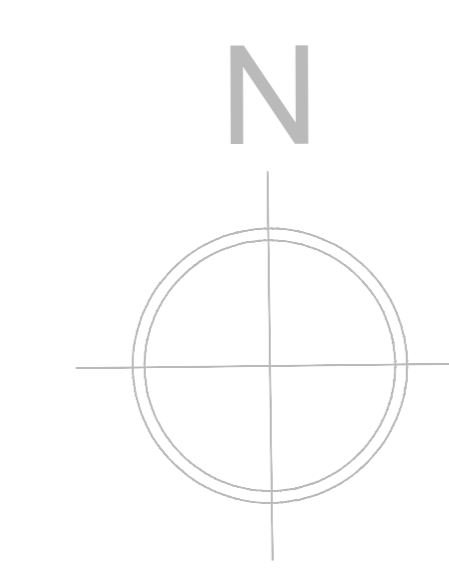

Piso 1

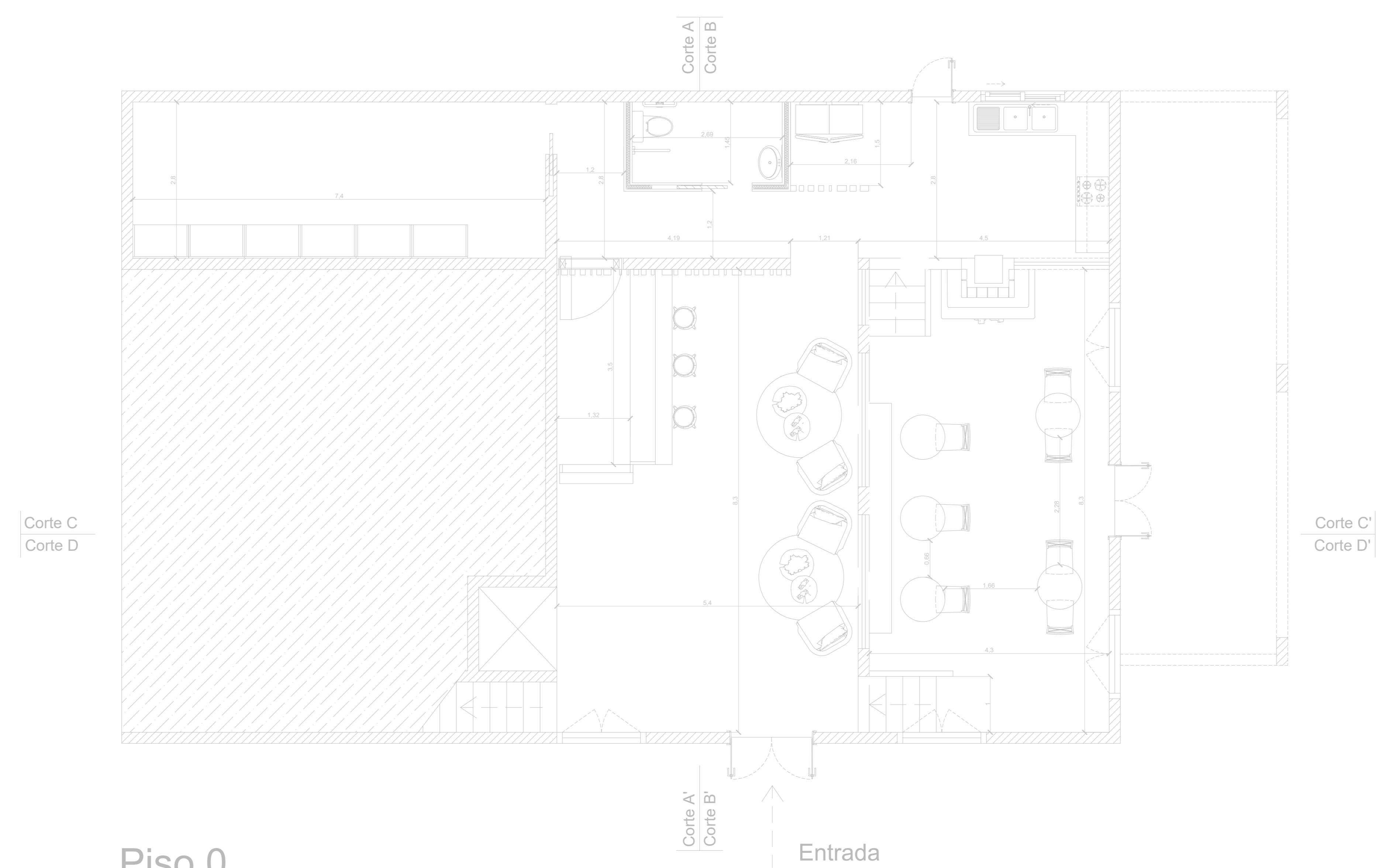

Piso 0



Piso 1

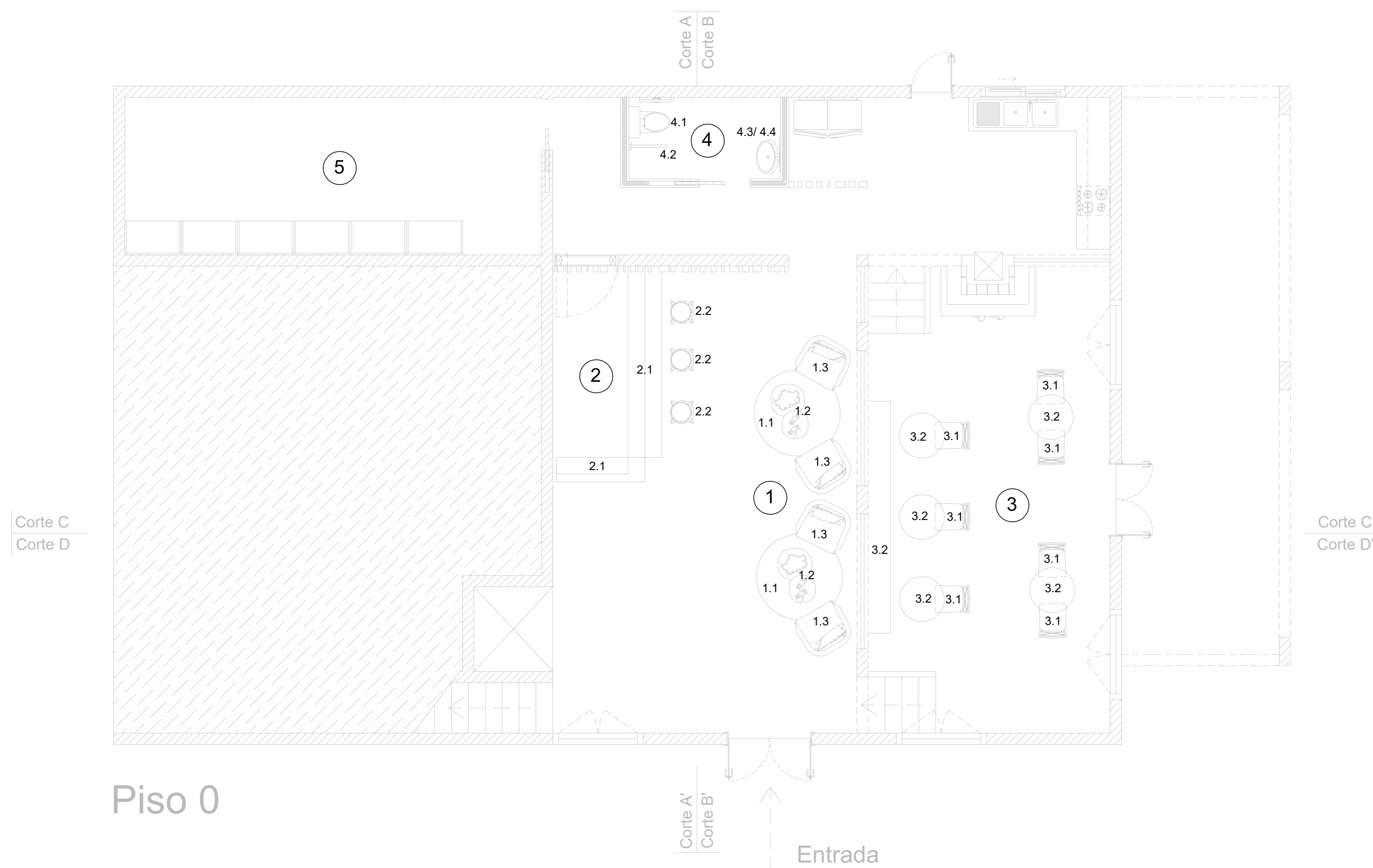

Piso 0

| Legenda: Identificação de equipamentos | |
|--|---|
| Designação area: | Número equipamento |
| 1 Zona de Lazer | 1.1- Tapete de palha redondo, tipo "Hôma" |
| | 1.2- Mesa de apoio tronco de madeira, tipo "Antarte" |
| | 1.3- Cadeiraão de madeira e tecido, tipo "Sklum" |
| 2 Bar e Recepção | 2.1- Bar/ receção, feito a medida |
| | 2.2- Banco de bar de madeira, tipo "Casa" |
| 3 Zona de Refeições | 3.1-Cadeira de madeira e de vim sistémico, tipo "Sklum" |
| | 3.2- Mesa Feita a Medida |
| | 3.3- Banco de madeira farm, tipo "Leroy Merlin" |
| 4 Instalações Sanitárias | 4.1- Vaso sanitário de cerâmica, tipo "Leroy Merlin" |
| | 4.2- Barra de apoio aço antideslizante inox cromado tipo "Leroy Merlin" |
| | 4.3- Lavatório de Bancada, tipo "Kave Home" |
| | 4.4-Armário de madeira com ratan, tipo "Kave Home" |
| | 4.5- Chuveiro em aço inoxidável, tipo "Vida XL" |
| 5 Zona de Arrumos e Bagagem | 5.1- Armário de madeira, tipo "Ikea" |
| | 5.2- Termo Acumulador, tipo "Brico Depôt" |
| 6 Quartos | 6.1- Roupeiro sofá, feito a medida |
| | 6.2- Cama de 80x200cm, tipo "Maisons du Monde" |
| | 6.3- Cama de 100x200cm, tipo "Maisons du Monde" |
| | 6.4- Mesa de Cabeceira de Madeira, tipo "Sklum" |
| | 6.5- Tapete de Palha Retangular, tipo "Hôma" |
| 7 Lavandaria | 7.1- Armário de Lavandaria, tipo "IKEA" |
| | 7.2- Termo Acumulador 100L , tipo "Brico Decôt" |

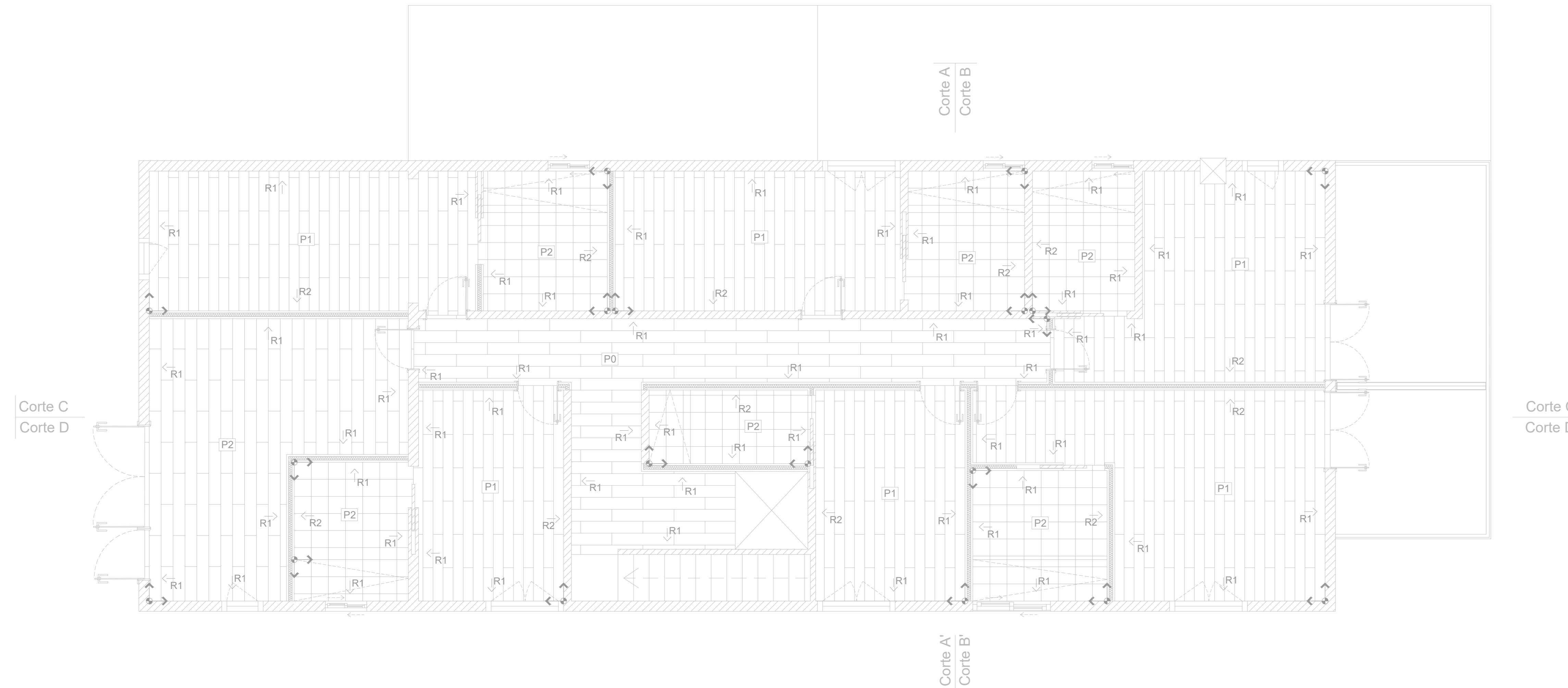
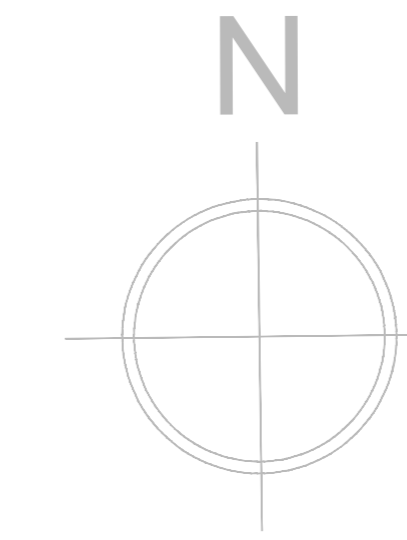

Piso 1



Piso 0

| Legenda: Planta de pavimentos e revestimentos | |
|---|---|
| Designação: | Tipo: |
| P0 | Pavimento cerâmico Tarima Carvalho, Tipo "Leroy Merlin" |
| P1 | Pavimento Laminado Flutuante Carvalho, Tipo "Brico Depot" |
| P2 | Pavimento Cerâmico Antiderrapante, Tipo "TaileDecor" |
| R1 | Tinta de Areia , Tipo "Obricor" |
| R2 | Papel de Parede Texturado , Tipo "Panelpedra" |
| R3 | Painel Ripado , Tipo "Walleu" |
|  | Pavimento cerâmico Tarima Carvalho, 23x120 cm |
|  | Pavimento Laminado Flutuante Carvalho 19.4x128.6 cm |
|  | Painel de Parede com Textura de Pedra 3m altura, 1m largura |
|  | Pavimento Cerâmico Antiderrapante 33x33 cm |

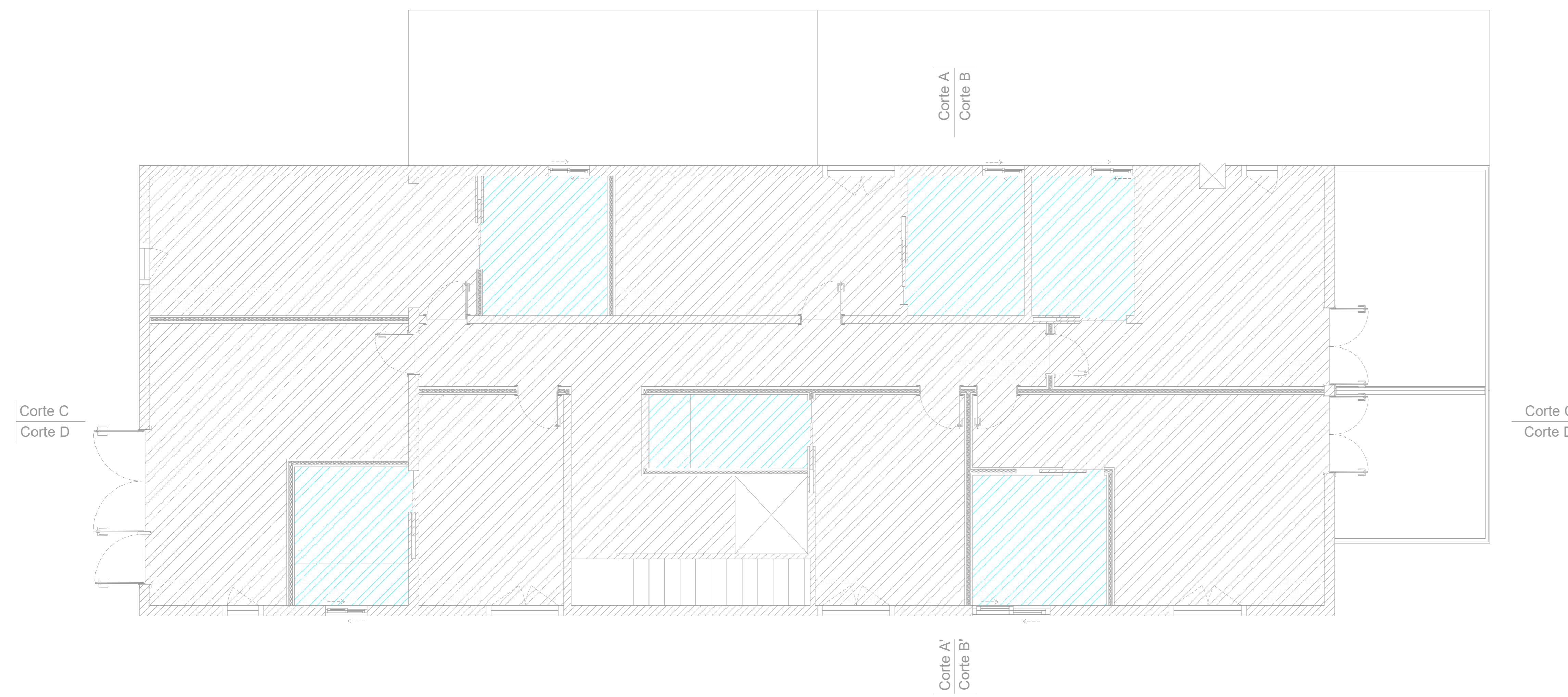

Piso 1

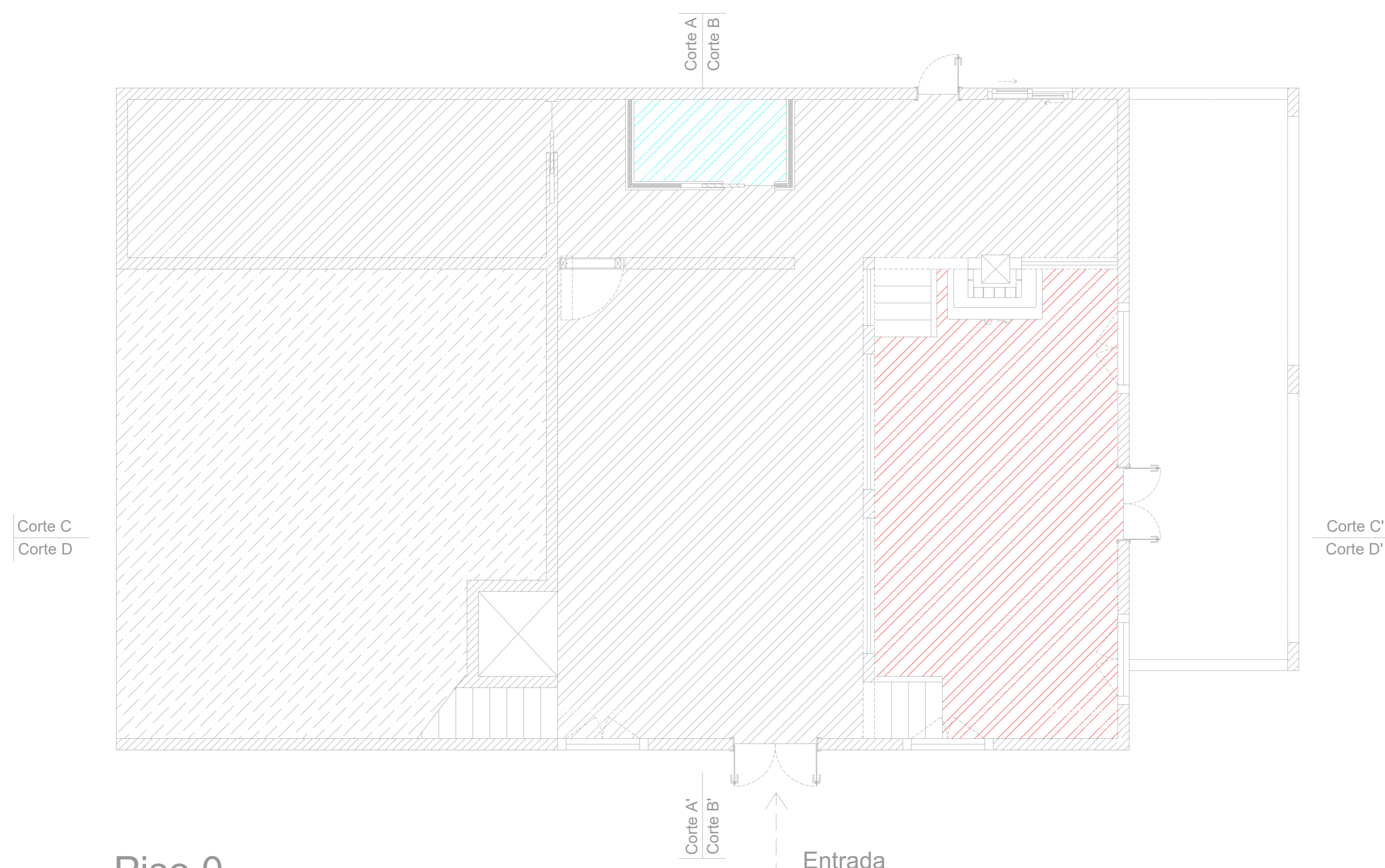

Piso 0

Legenda

| | |
|---|---|
|  | Teto falso suspenso contínuo com placa de gesso cartonado hidrófugo colocado a 3,60m de altura do pavimento, com perfil de alheta de 10 mm no teto no encontro com a parede. Nas I.S. |
|  | Teto falso suspenso contínuo com placa de gesso cartonado colocado a 3,60m de altura do pavimento, com perfil de alheta de 10 mm no teto no encontro com a parede. Nas areas comuns e quartos |
|  | Teto falso suspenso contínuo com Placa de gesso resistente ao fogo colocado a 3,60m de altura do pavimento, com perfil de alheta de 10 mm no teto no encontro com a parede. Nas zona de refeições |

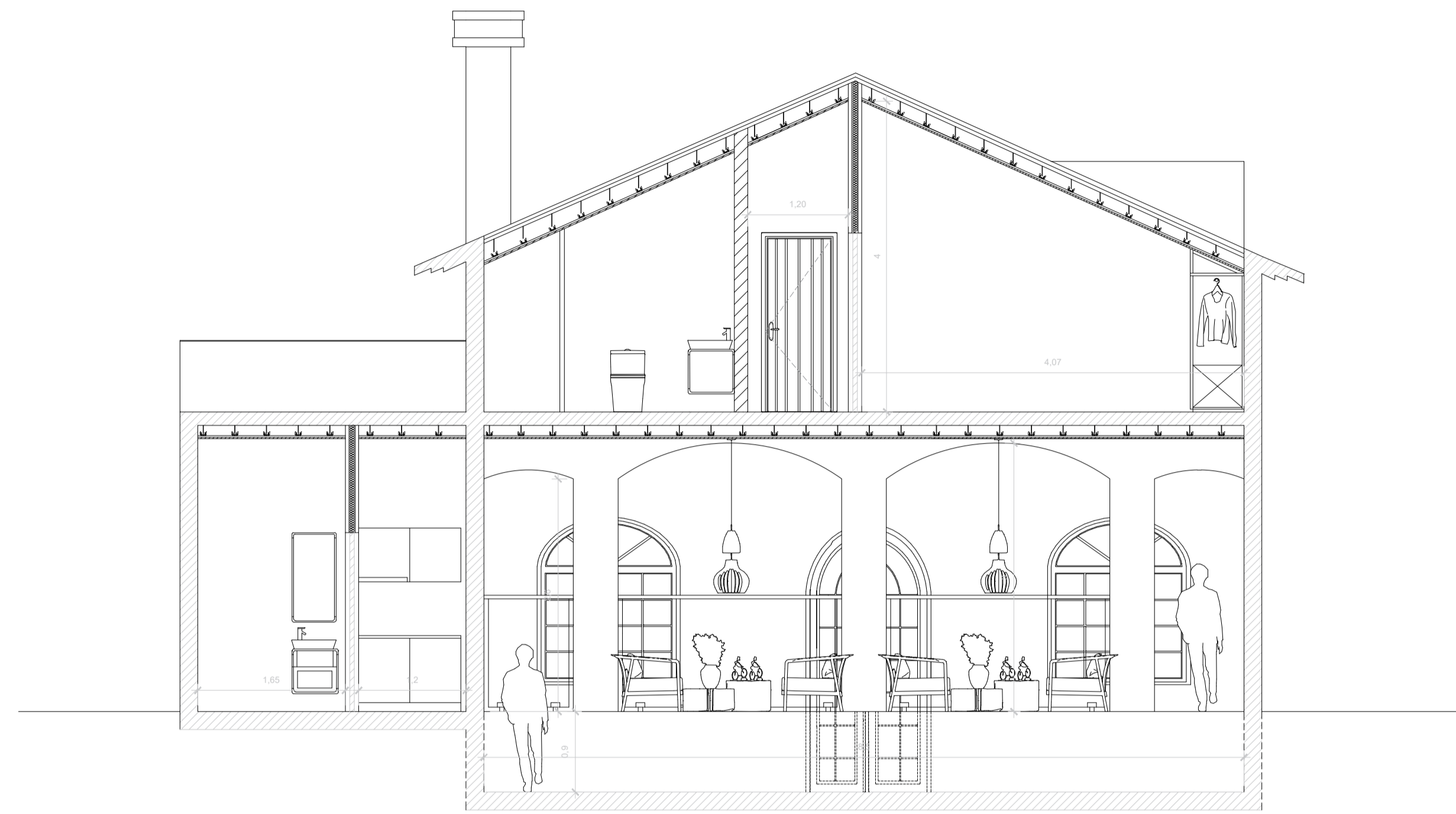

Corte BB'

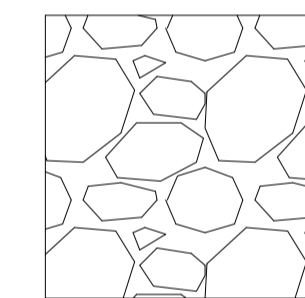

Painel de Parede Texturado de pedra
3m altura, 1m largura

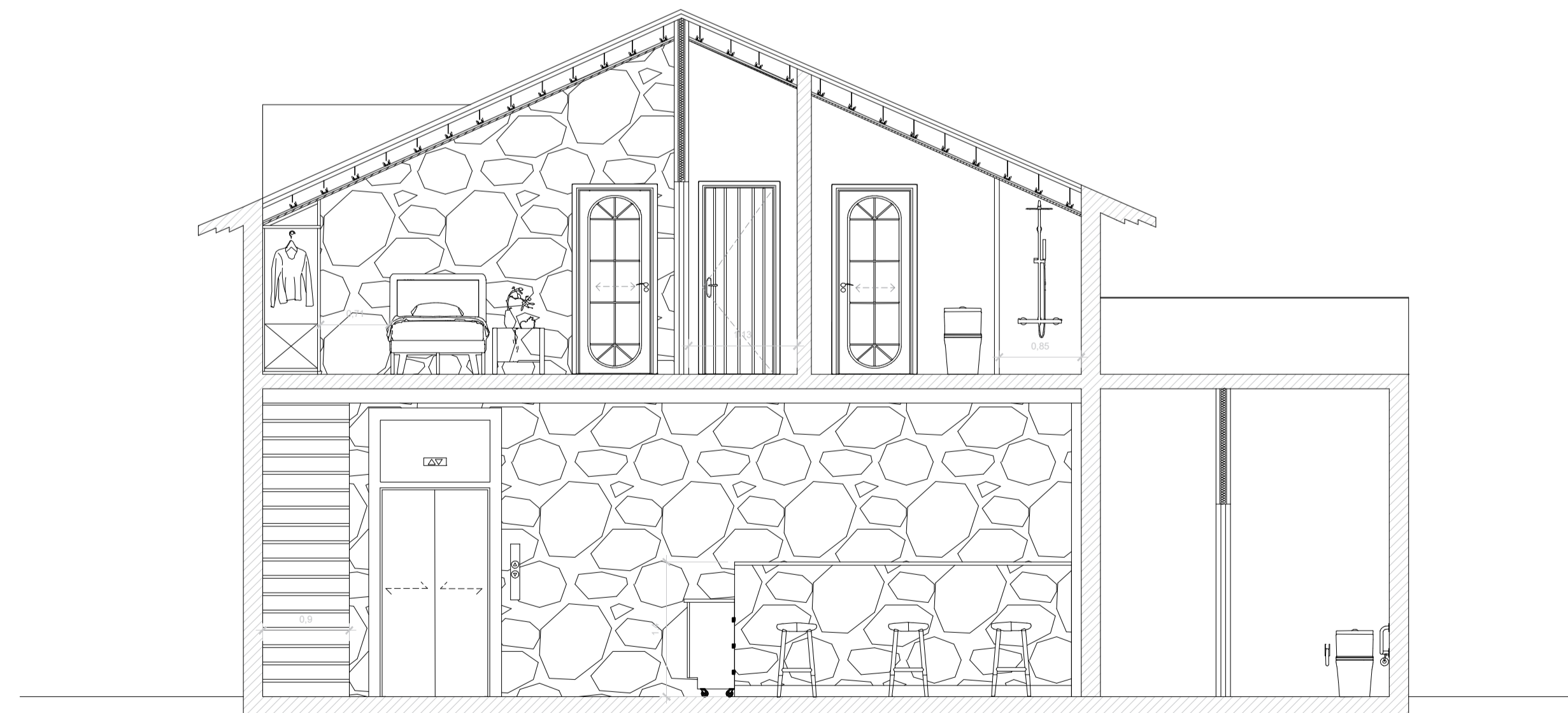

Corte AA'

| | | |
|--|--|--------------|
| Licenciatura em Design de Interiores e Equipamento UC: Projeto de Design de Interiores e Equipamento Orientadores: Rita Vasco, Tiago Girão Discente: Ana Soeiro 20211192 Data: Junho/2024 | PROJETO FINAL DE LICENCIATURA Restauração de uma moradia para um alojamento local | IPCB/ ESART |
| | Cortes AA' e BB' | Unidades: m |
| | | Escala: 1/50 |
| | | 12/18 |

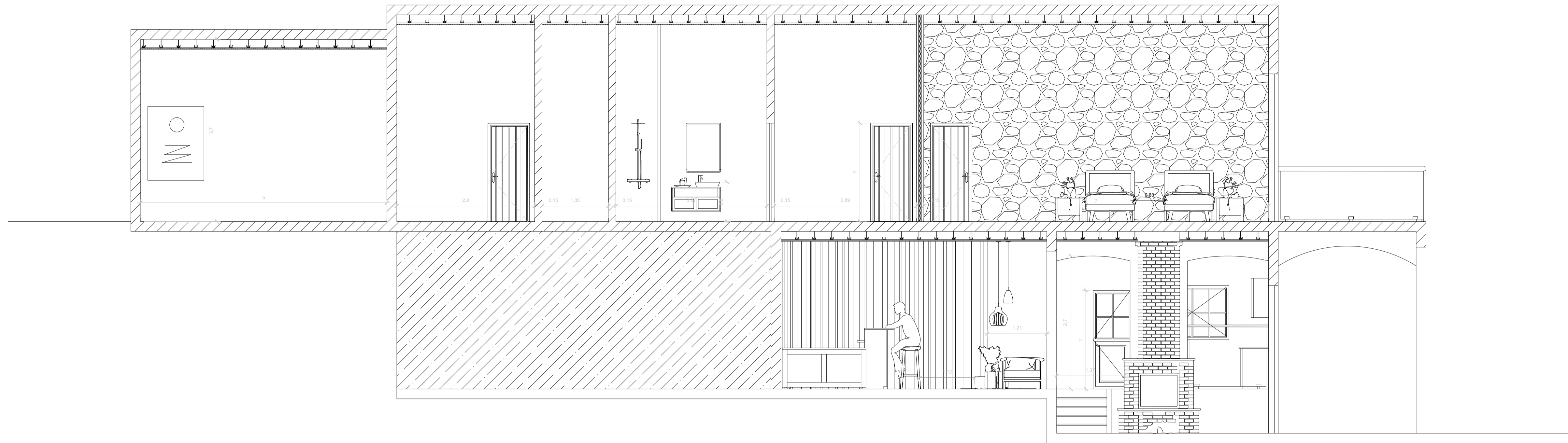

Corte CC'

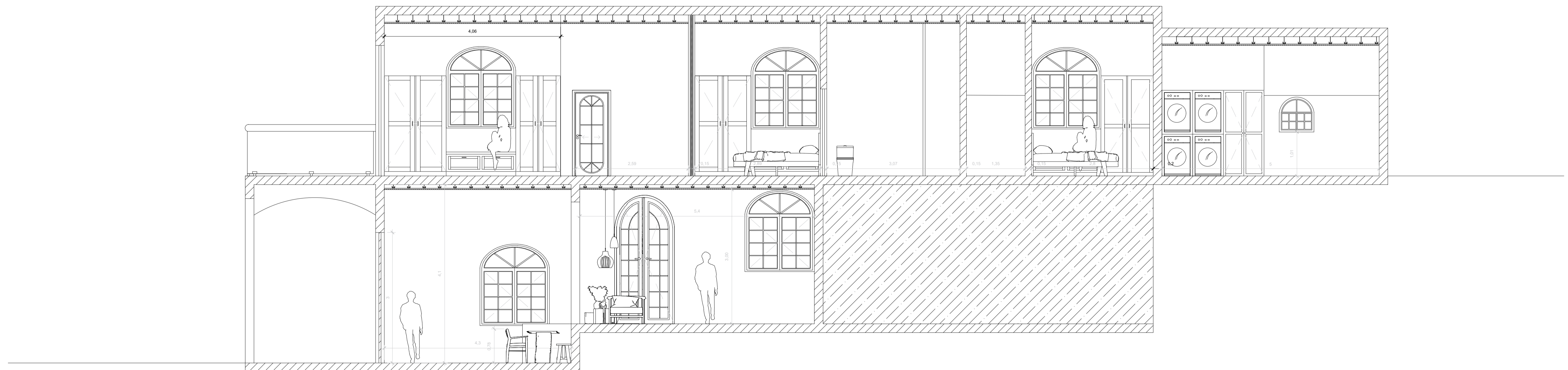

Corte DD'

| | | |
|--|--|---|
| Licenciatura em Design de Interiores e Equipamento UC: Projeto de Design de Interiores e Equipamento Orientadores: Rita Vasco, Tiago Girão Discente: Ana Soeiro 20211192 Data: Junho/2024 | PROJETO FINAL DE LICENCIATURA Restauração de uma moradia para um alojamento local | IPCB/ ESART |
| | Cortes CC' e DD' | Unidades: m  |
| | | Escala: 1/50 |
| | | 13/18 |

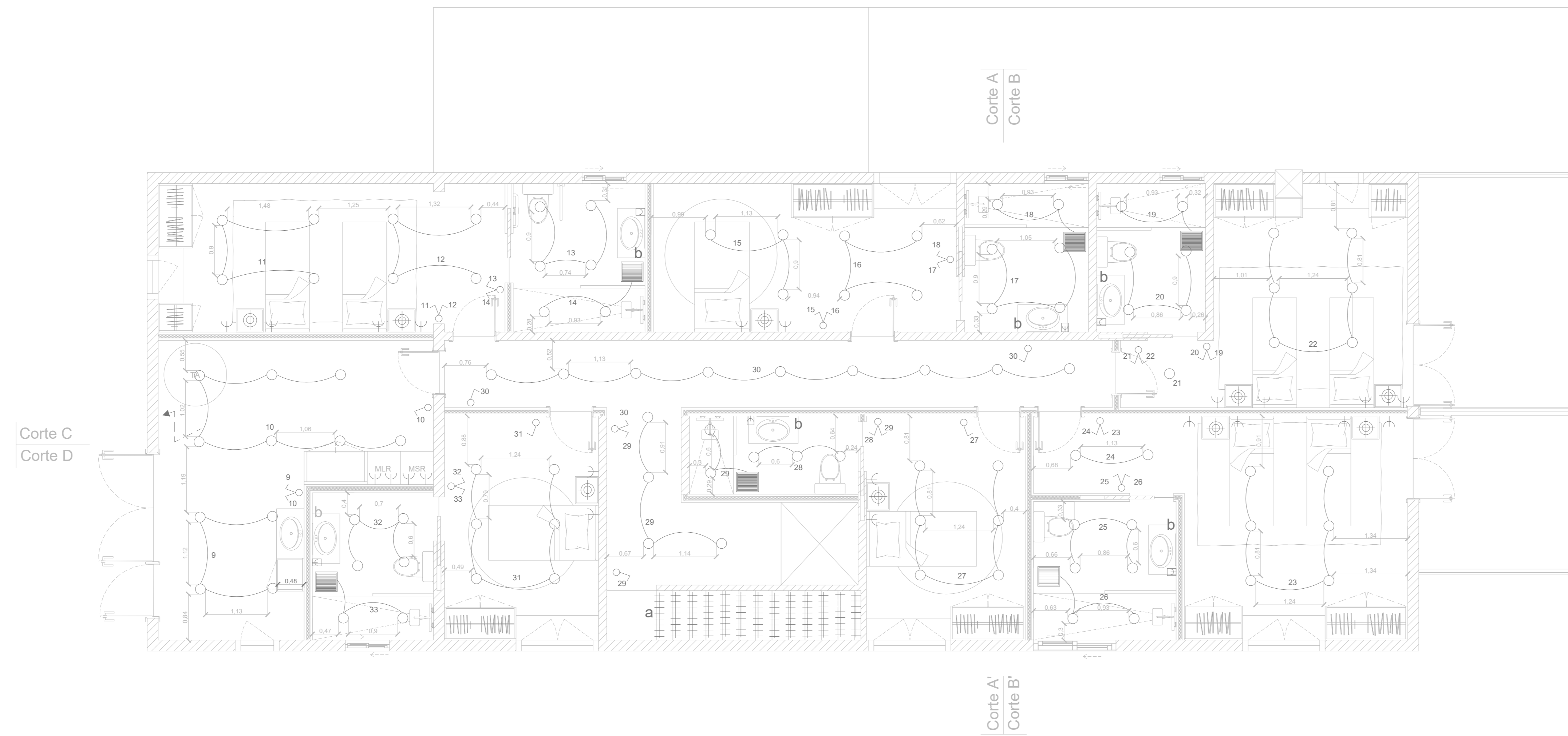

Piso 1

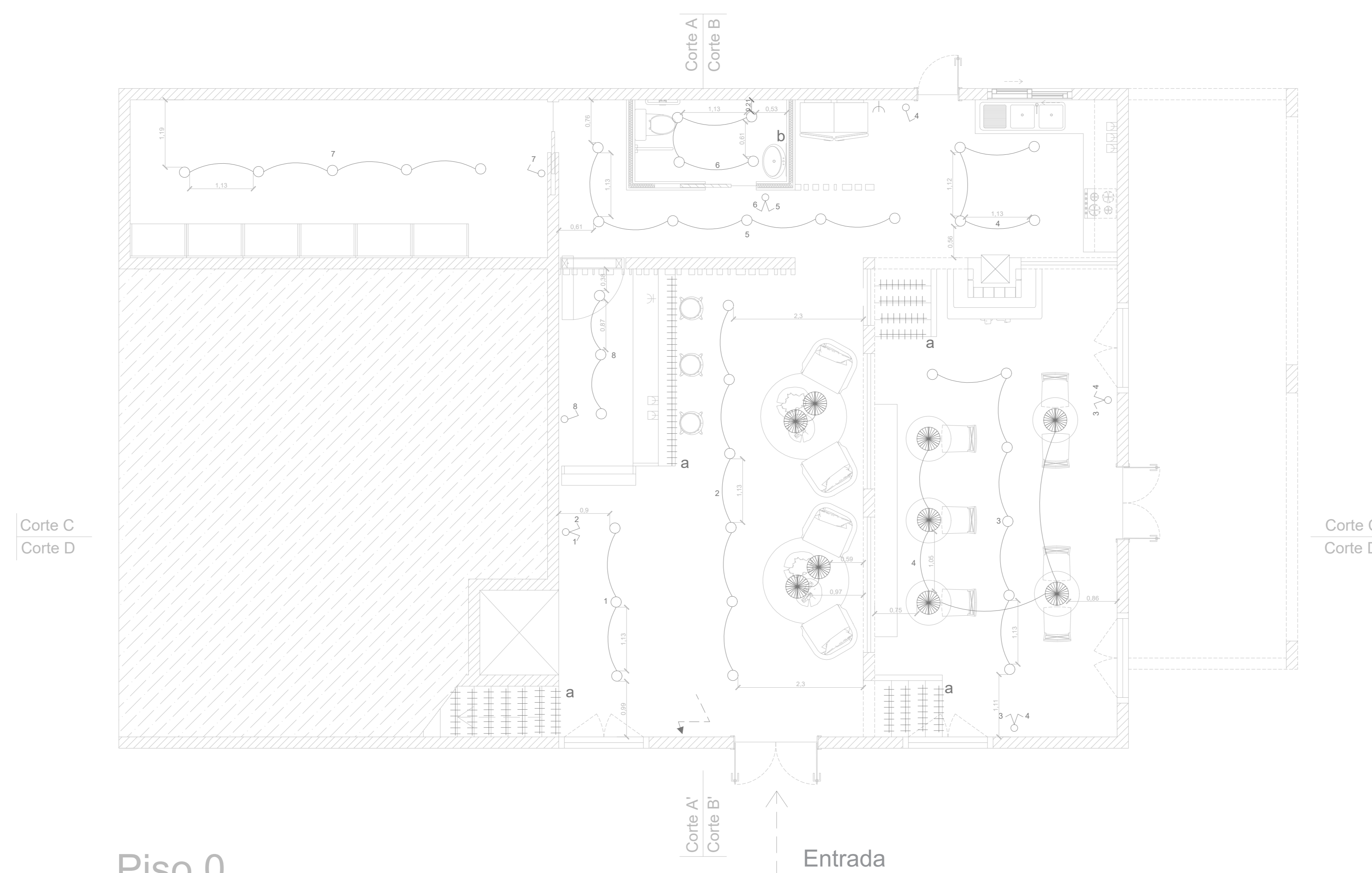

Piso 0

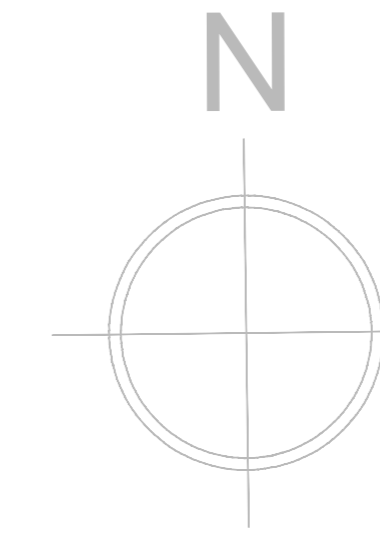

Legenda: Planta de iluminação e tomadas

| Designação: | Tipo: |
|-------------|---|
| | Refletor embutido bronze escuro redondo giratório, Branco Quente 3000 K |
| | Fita led embutida. Fornecida juntamente com construção do móveis. |
| | Candeeiro suspenso, Lâmpadas led E27, 11W, 3000 K |
| | Candeeiro de mesa, Lâmpadas led E27, 11W, 3000 K |
| | Tomadas simples de 0.90 m do chão |
| | Tomadas simples de 0.30 m do chão |
| | Tomadas simples de chão |
| | Interruptor simples de 1.10 m do chão |
| | Interruptor duplo de 1.10 m do chão |
| | Quadro elétrico |
| | Ventilador |

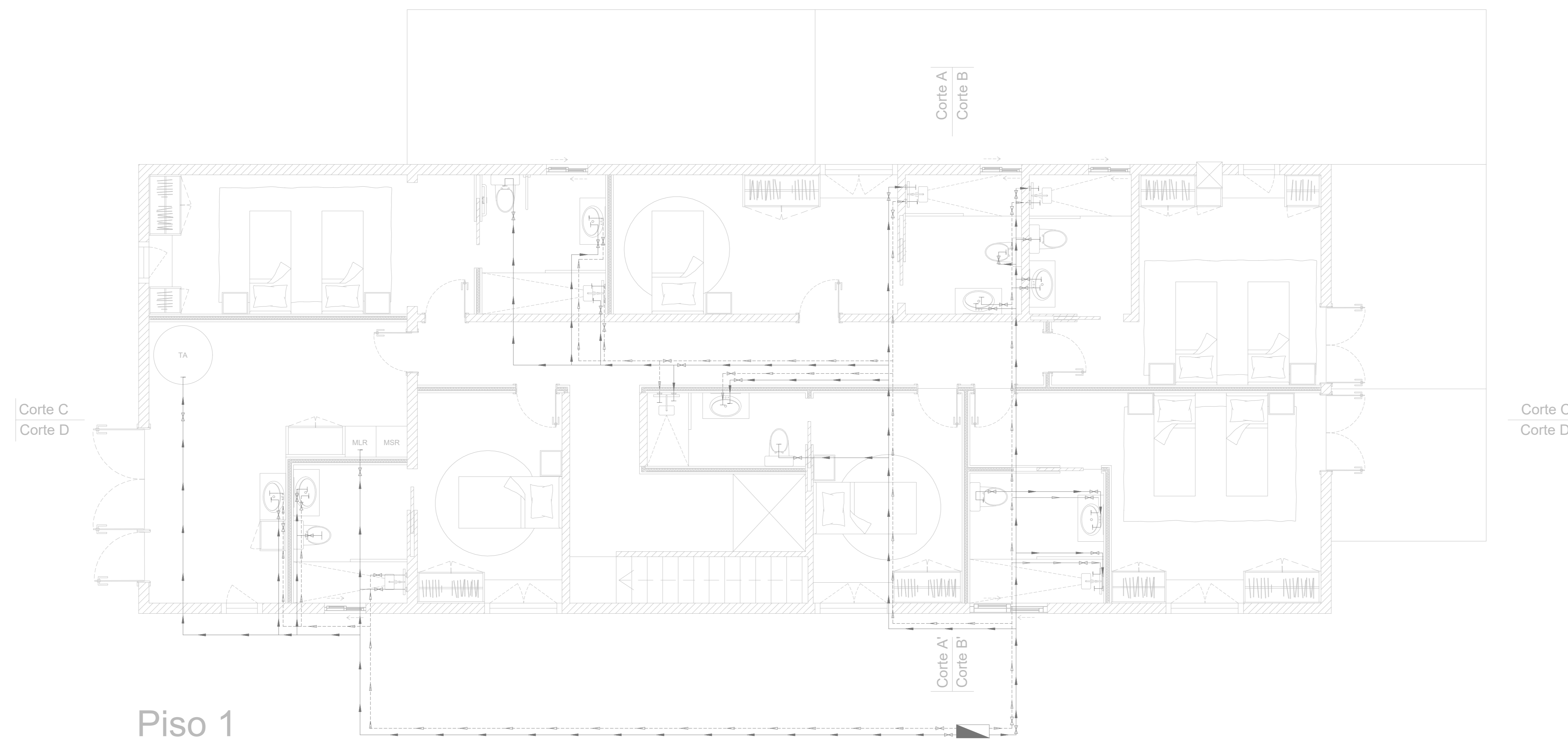

Piso 1

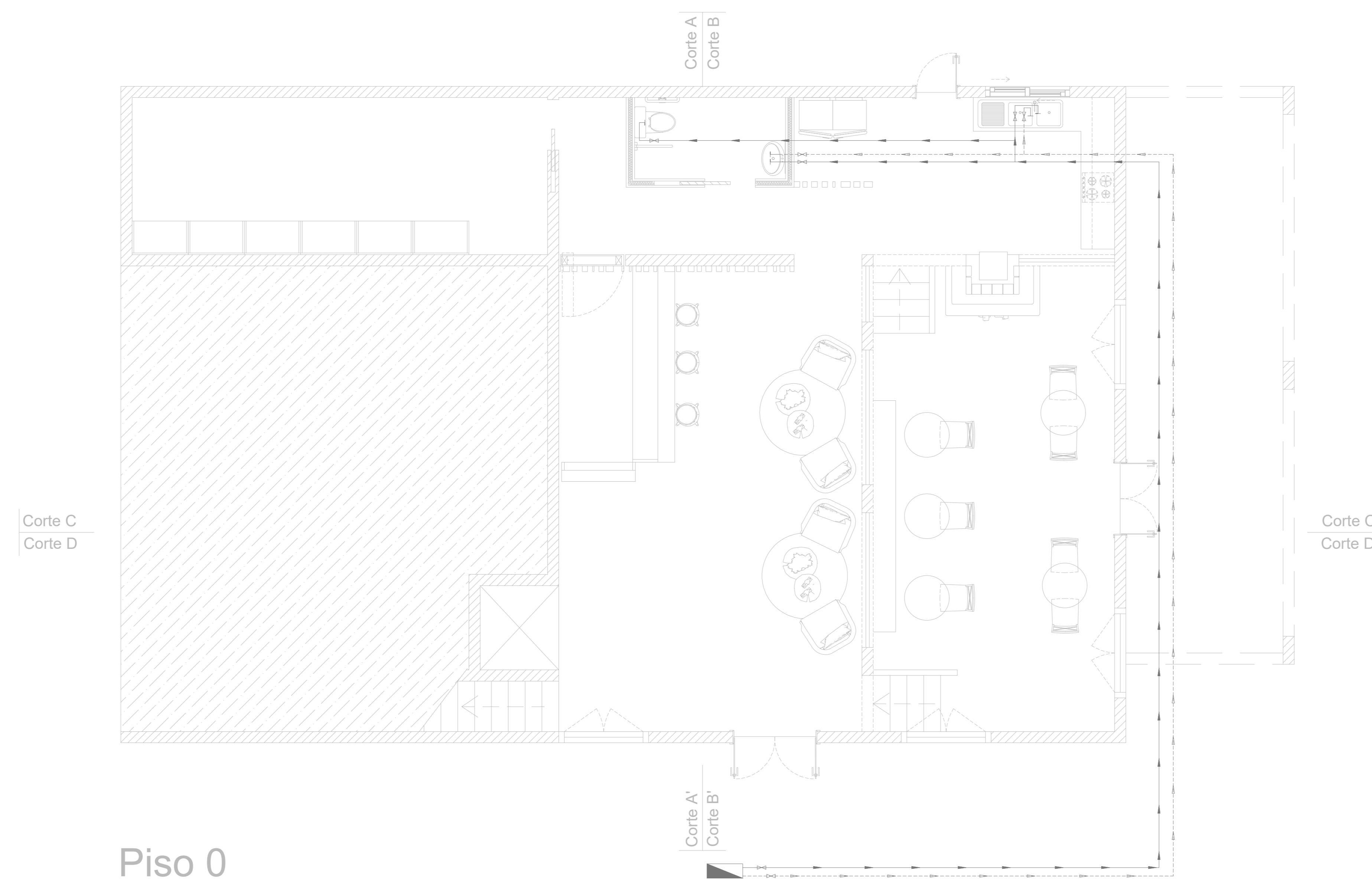

Piso 0

| Legenda: Planta de redes de água | |
|----------------------------------|--------------------------------------|
| Designação: | Tipo: |
| | Torneira |
| | Torneira de corte de segurança |
| | Contador |
| | Linha de água fria |
| | Linha de água quente |
| | Sentido de circulação da água fria |
| | Sentido de circulação da água quente |
| TA | Termoacumulador |

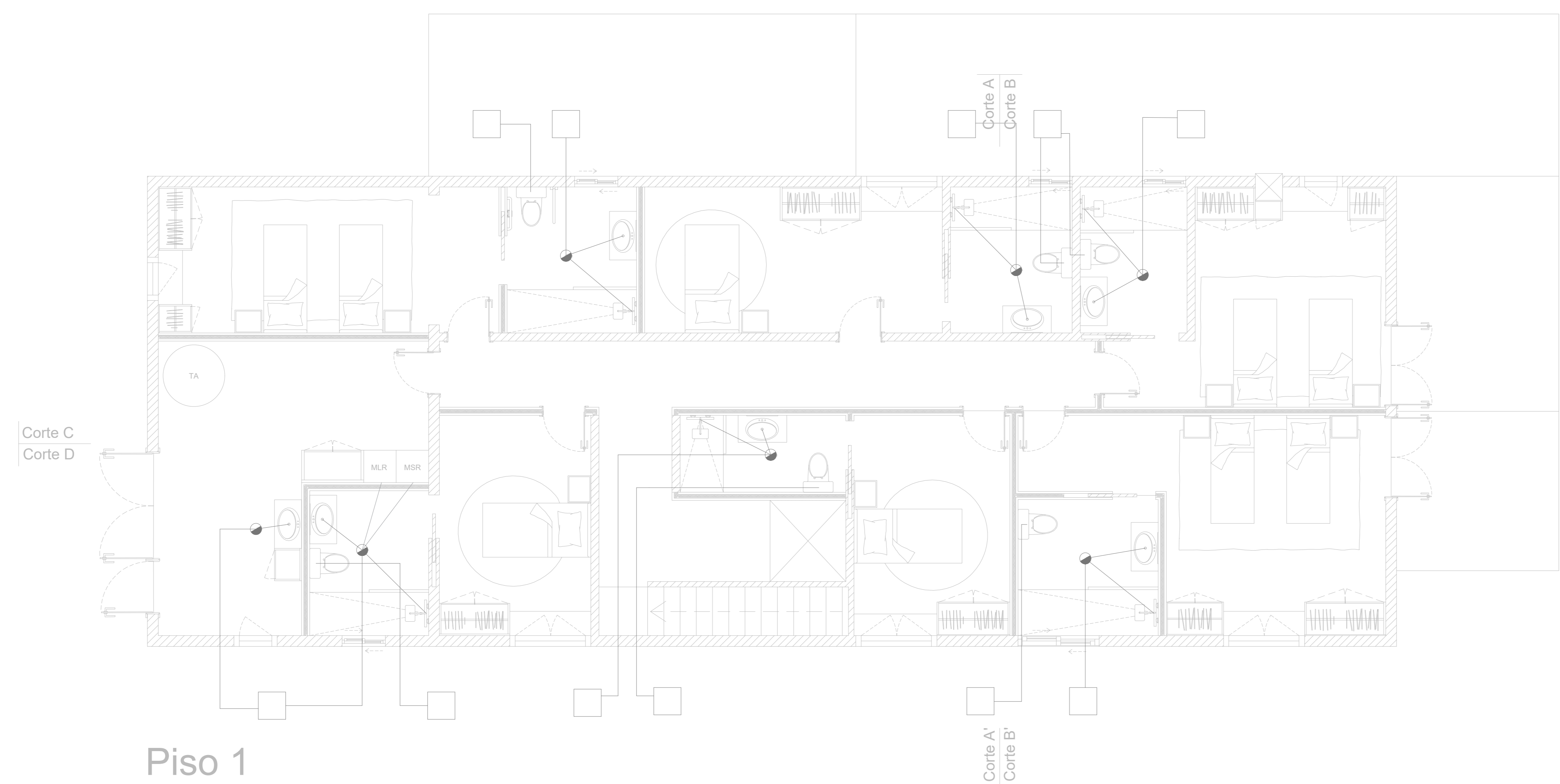

Piso 1

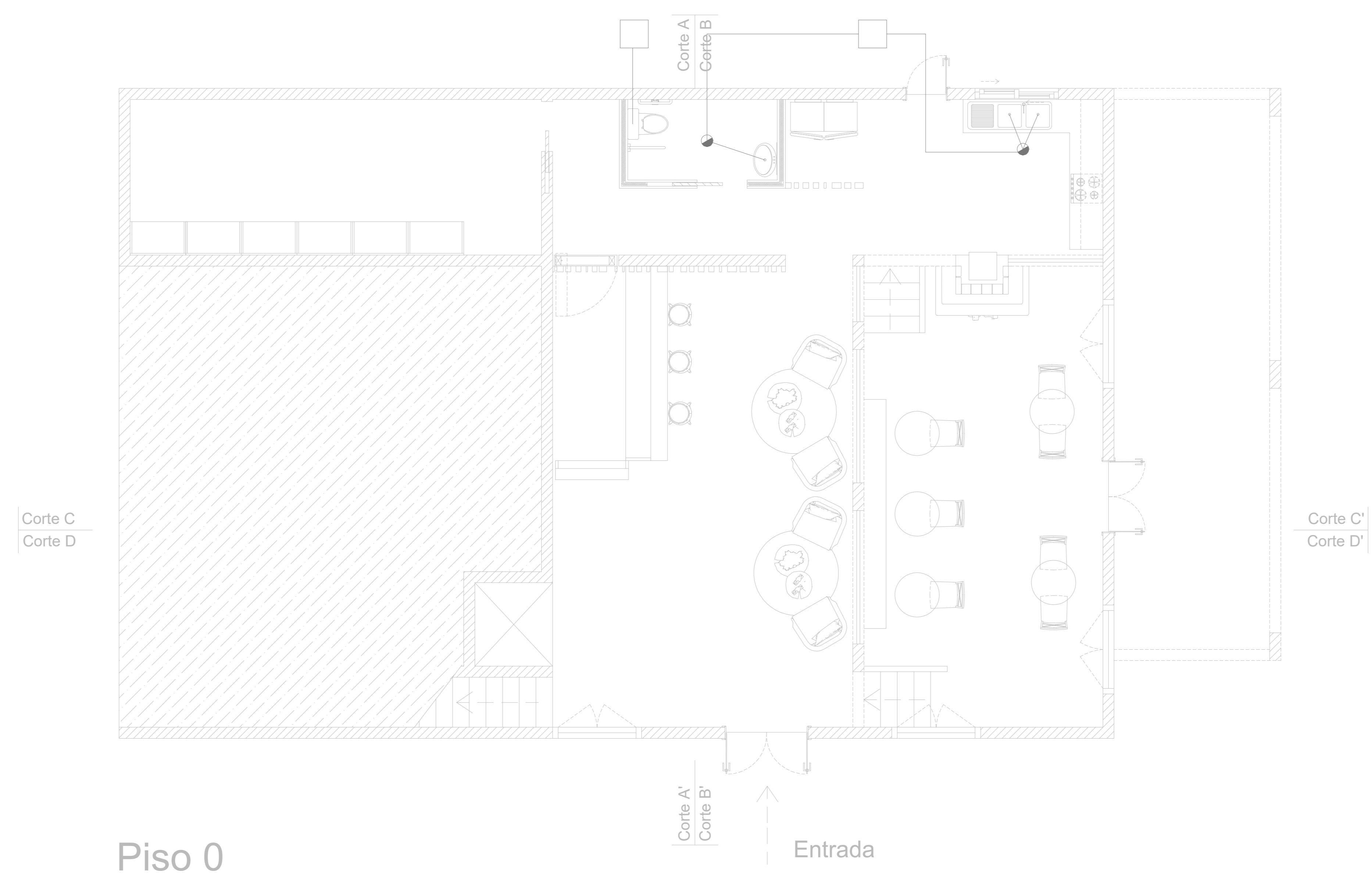
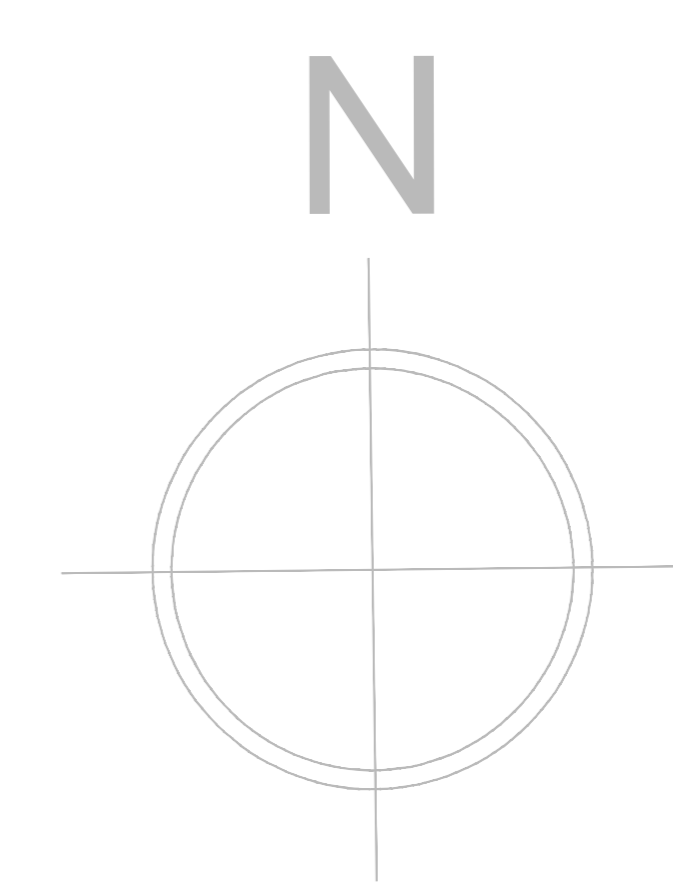

Piso 0

| Legenda: Planta de esgotos | |
|----------------------------|---|
| Designação: | Tipo: |
| | Canalização de águas residuais domésticas |
| | Direção da inclinação da tubagem |
| | Sifão de pavimento |
| | Caixa de visita de passagem |

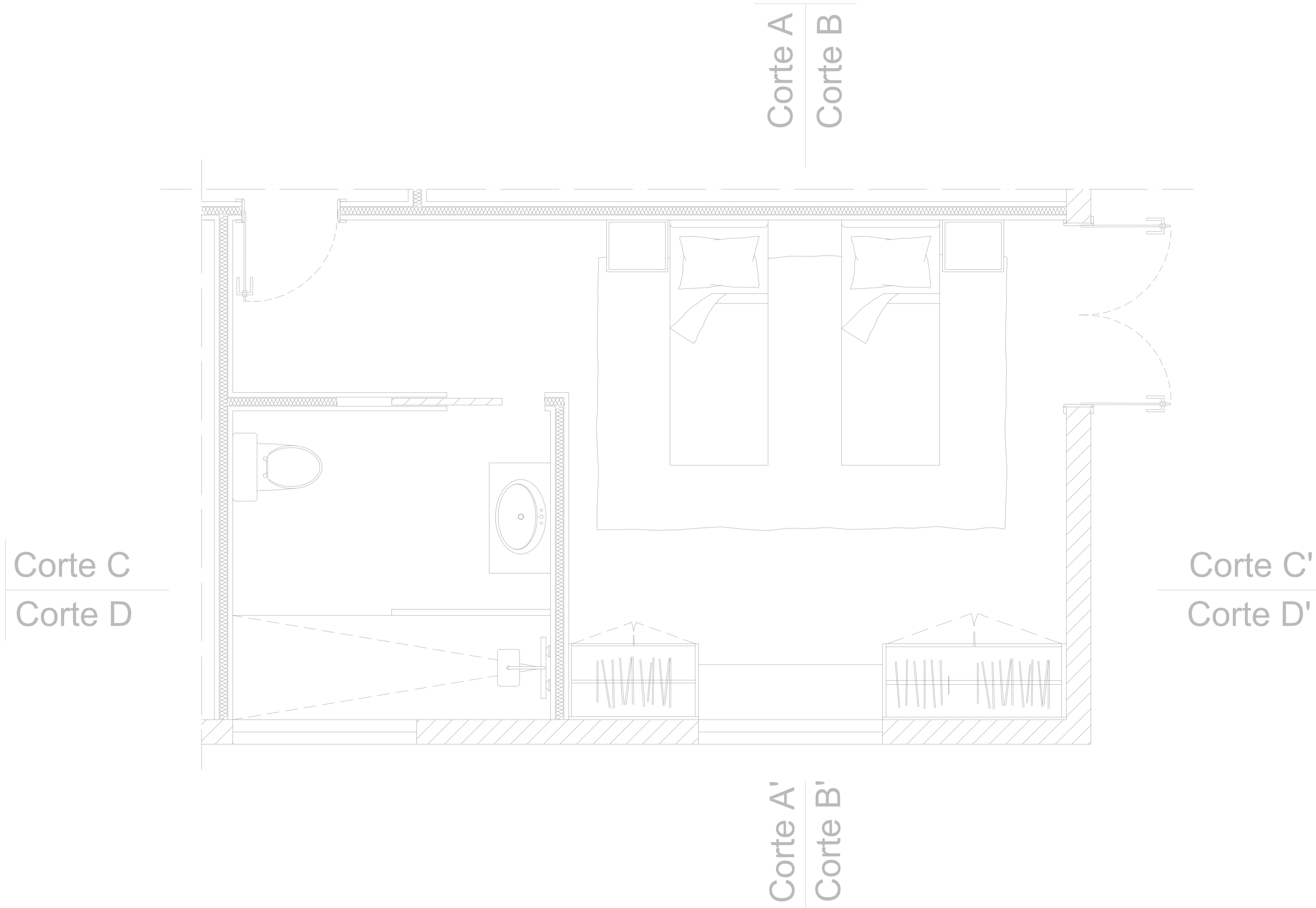

| | | |
|--|---|---|
| Licenciatura em Design de Interiores e Equipamento | PROJETO FINAL DE LICENCIATURA | IPCB/ ESART |
| UC: Projeto de Design de Interiores e Equipamento | Restauração de uma moradia para um alojamento local | |
| Orientadores: Rita Vasco, Tiago Girão | | Unidades: m  |
| Discente: Ana Soeiro 20211192 | Planta de Pormenor | Escala: 1/50 |
| Data: Junho/2024 | | 17/18 |

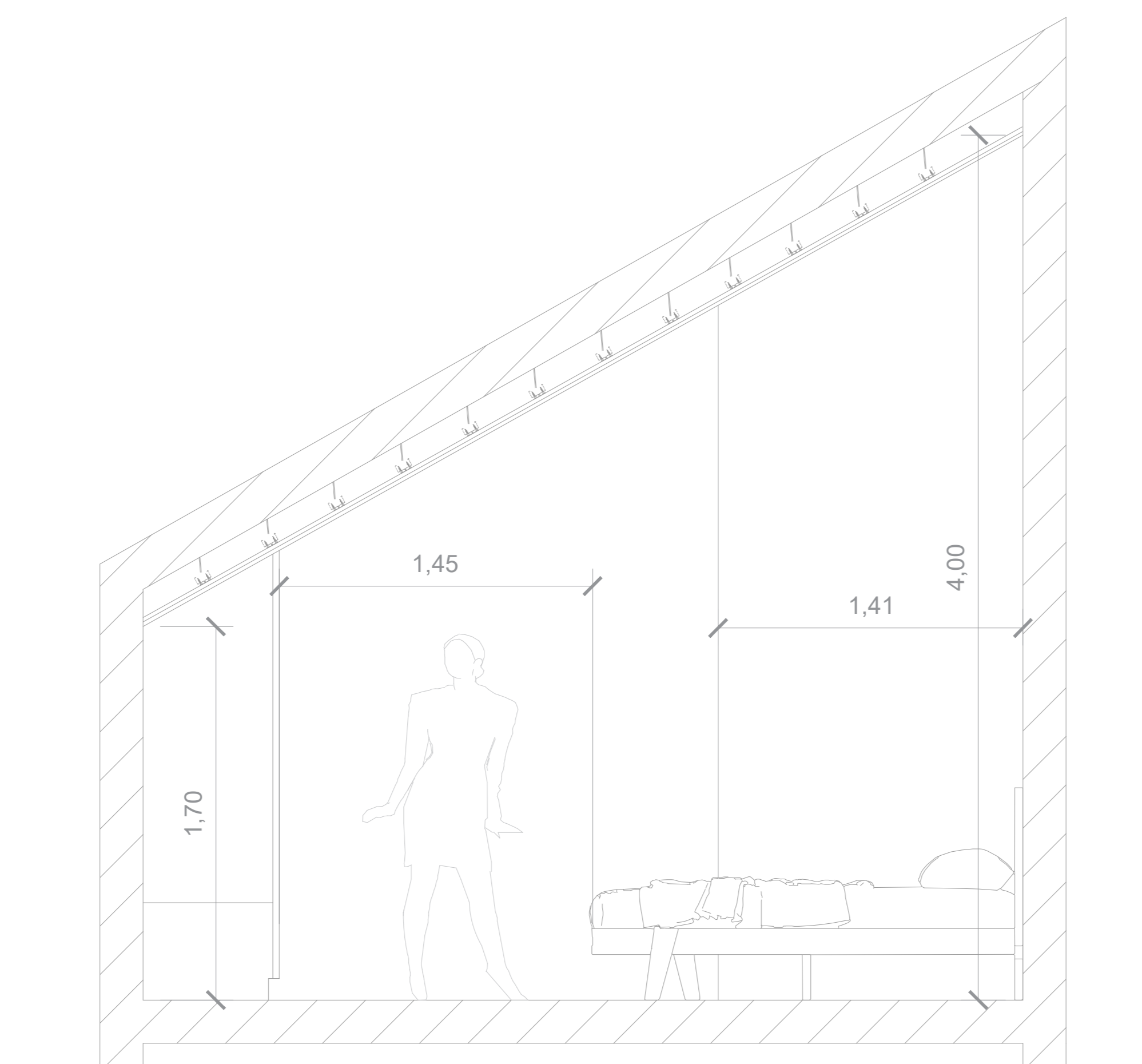

Corte AA'

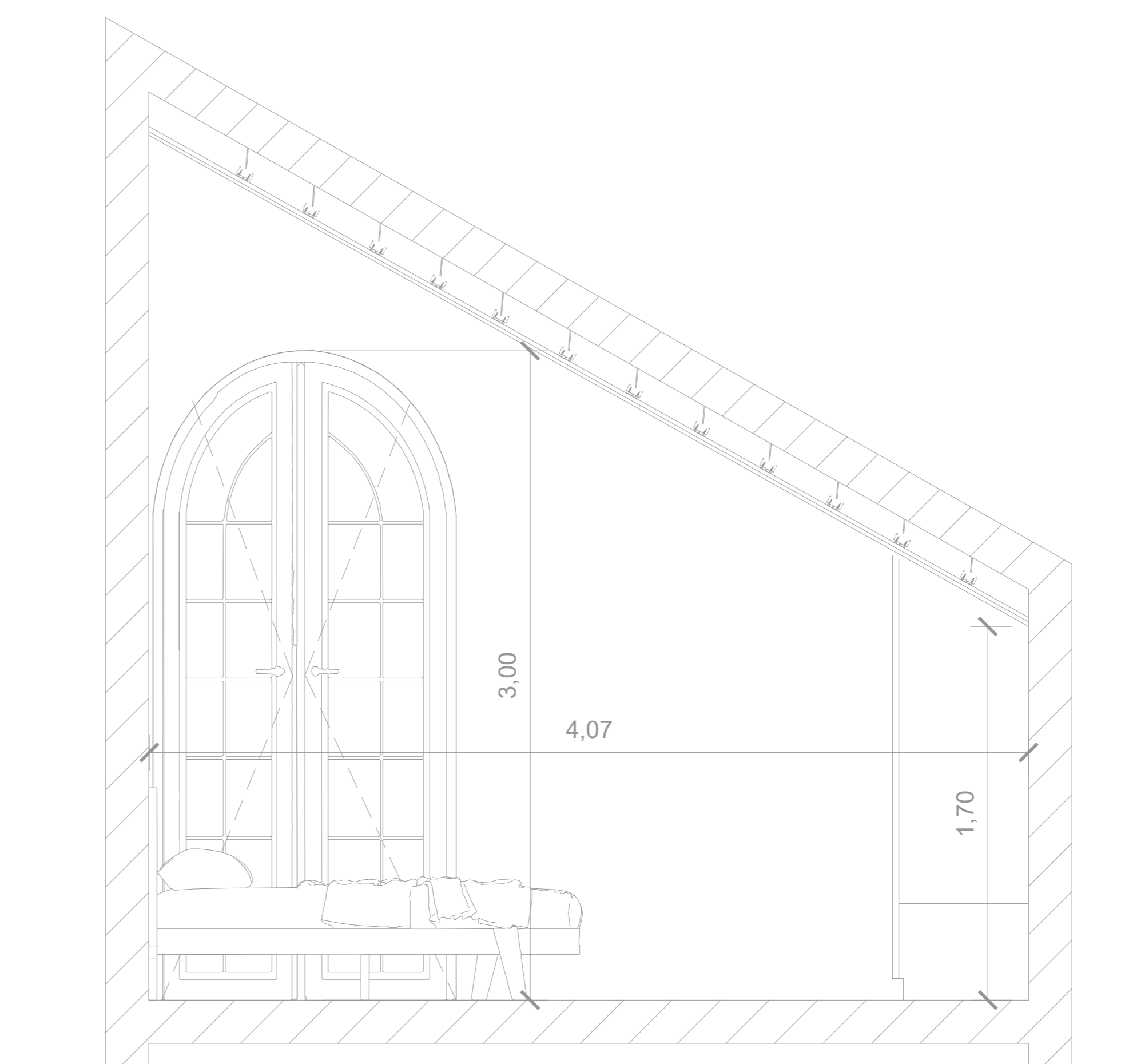

Corte BB'

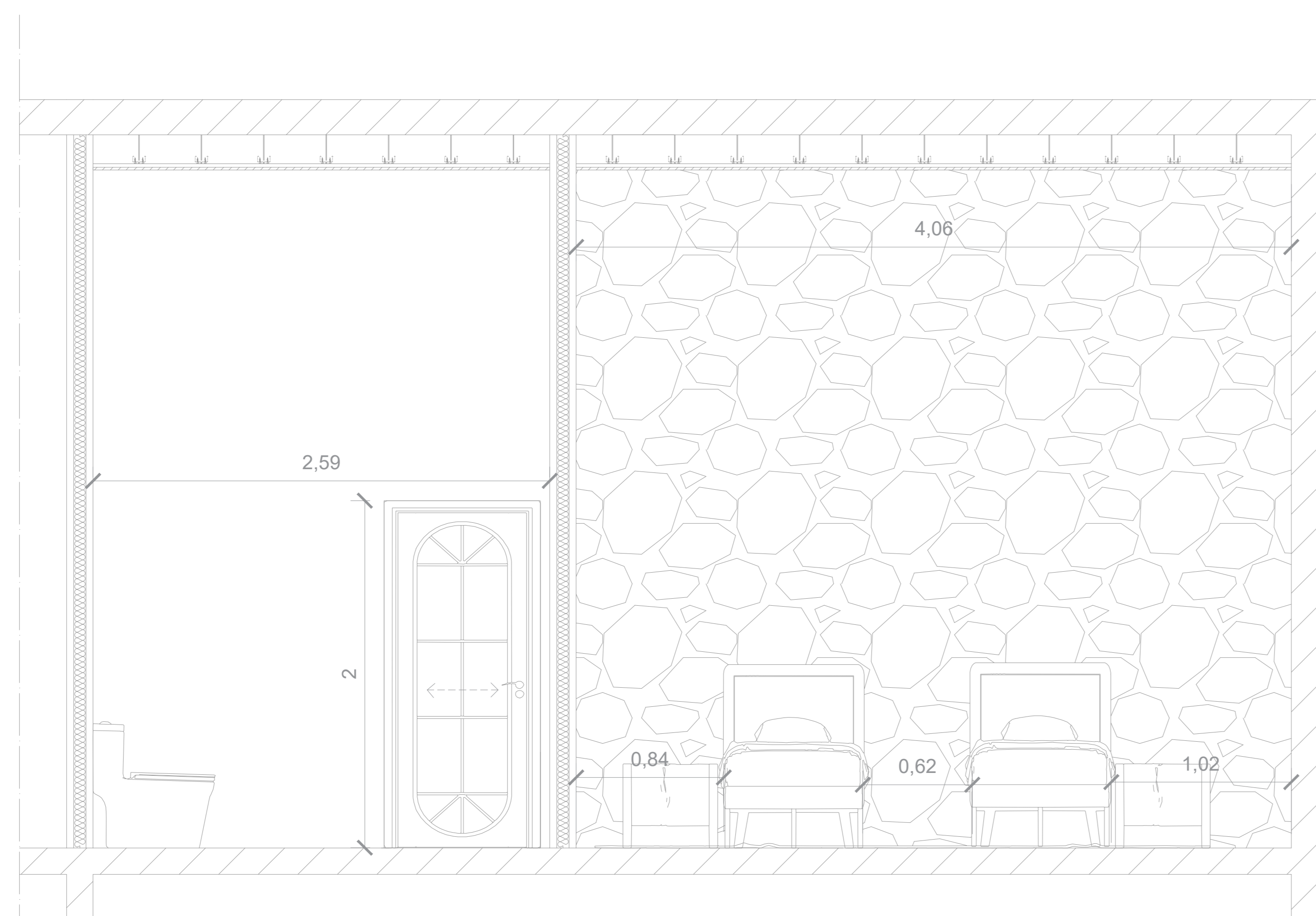

Corte CC'



Corte DD'

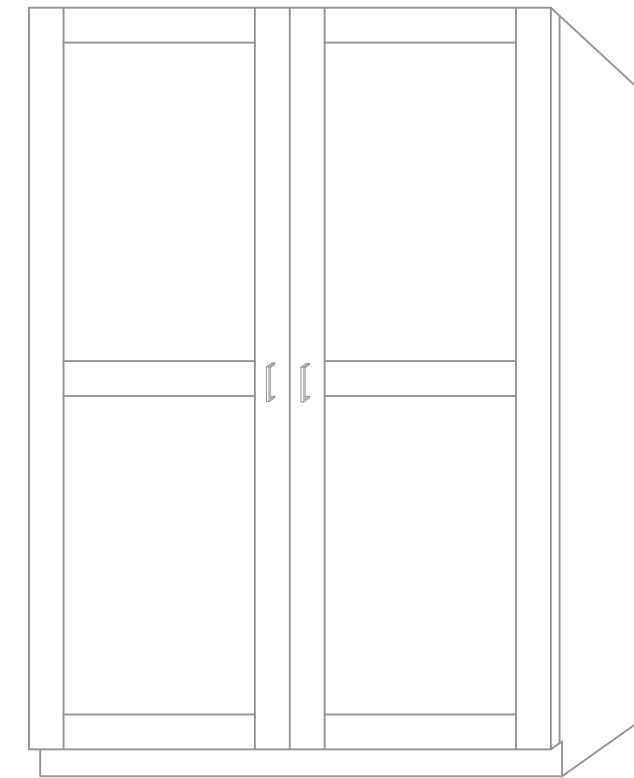
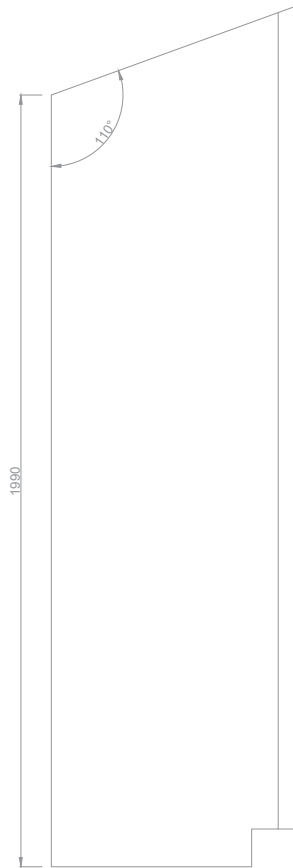
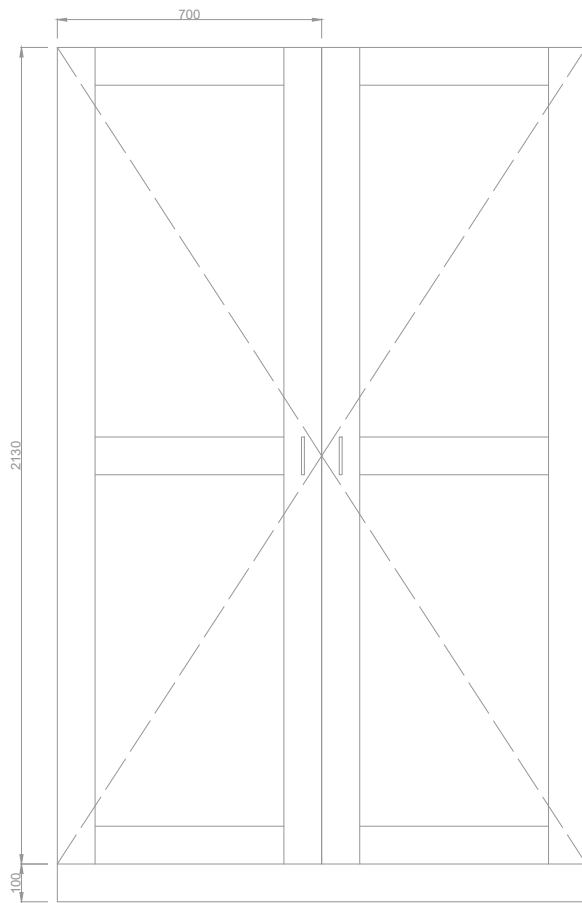
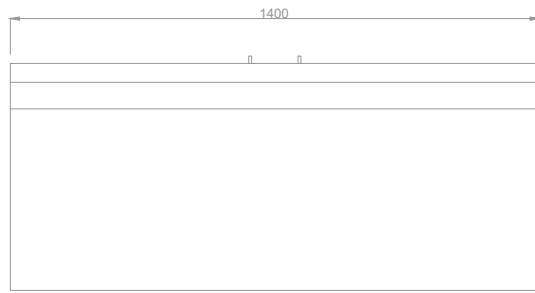

| | | | |
|--|--|--------------|--|
| Licenciatura em Design de Interiores e Equipamento | <p>GUARDA ROUPA COM SOFA</p> <p>PROJETO FINAL DE LICENCIATURA</p> <p>Restauração de uma moradia para um alojamento local</p> | IPCB/ ESART | |
| UC: Projeto de Design de Interiores e Equipamento | | Unidades: mm | |
| Orientadores: Rita Vasco, Tiago Girão | <p>Desenho de Conjunto/ Vistas / Axonometria</p> | Escala: 1/20 | |
| Discente: Ana Soeiro 20211192 | | 1/10 | |
| Data: Junho/2024 | | | |

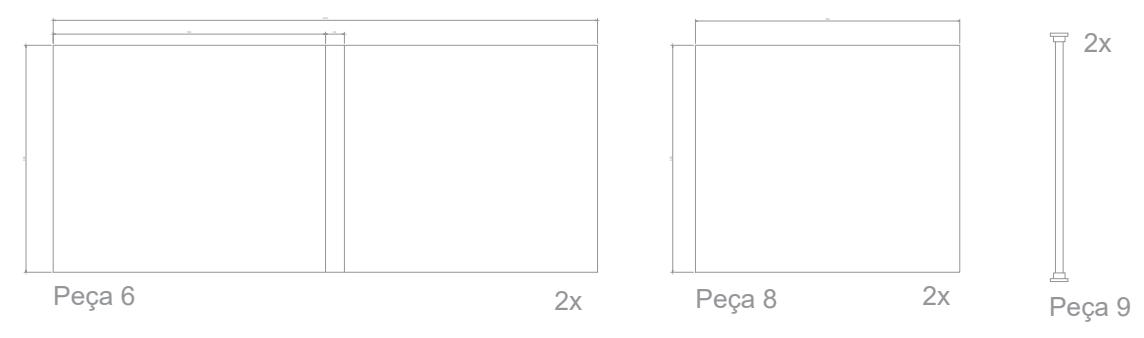
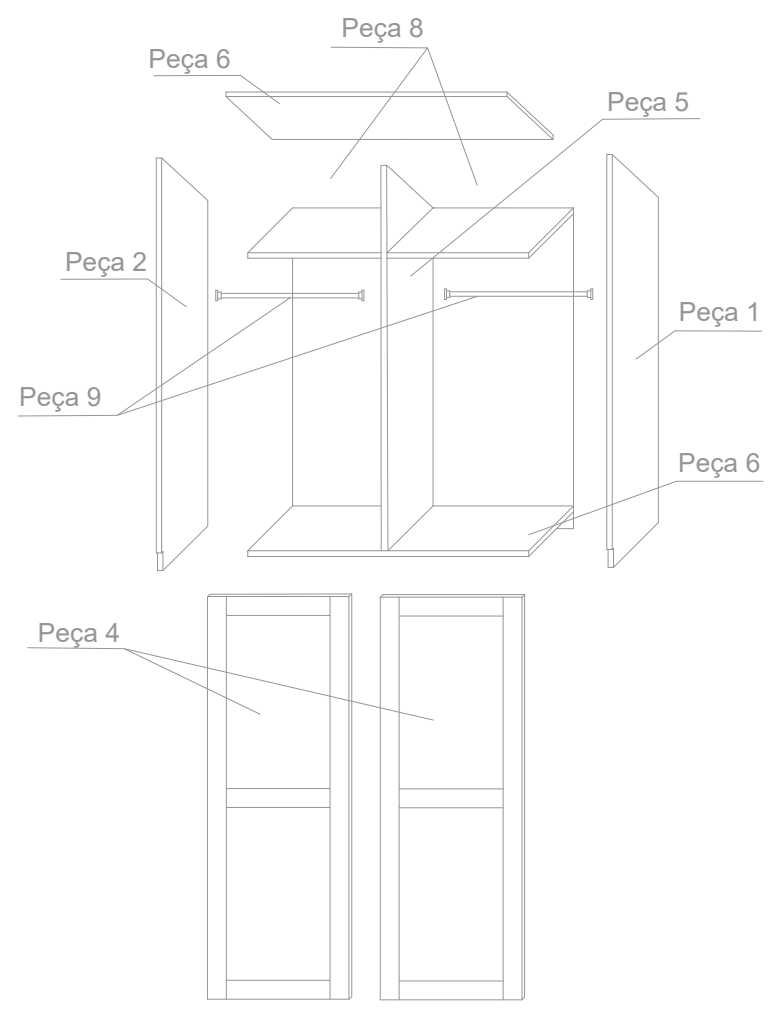
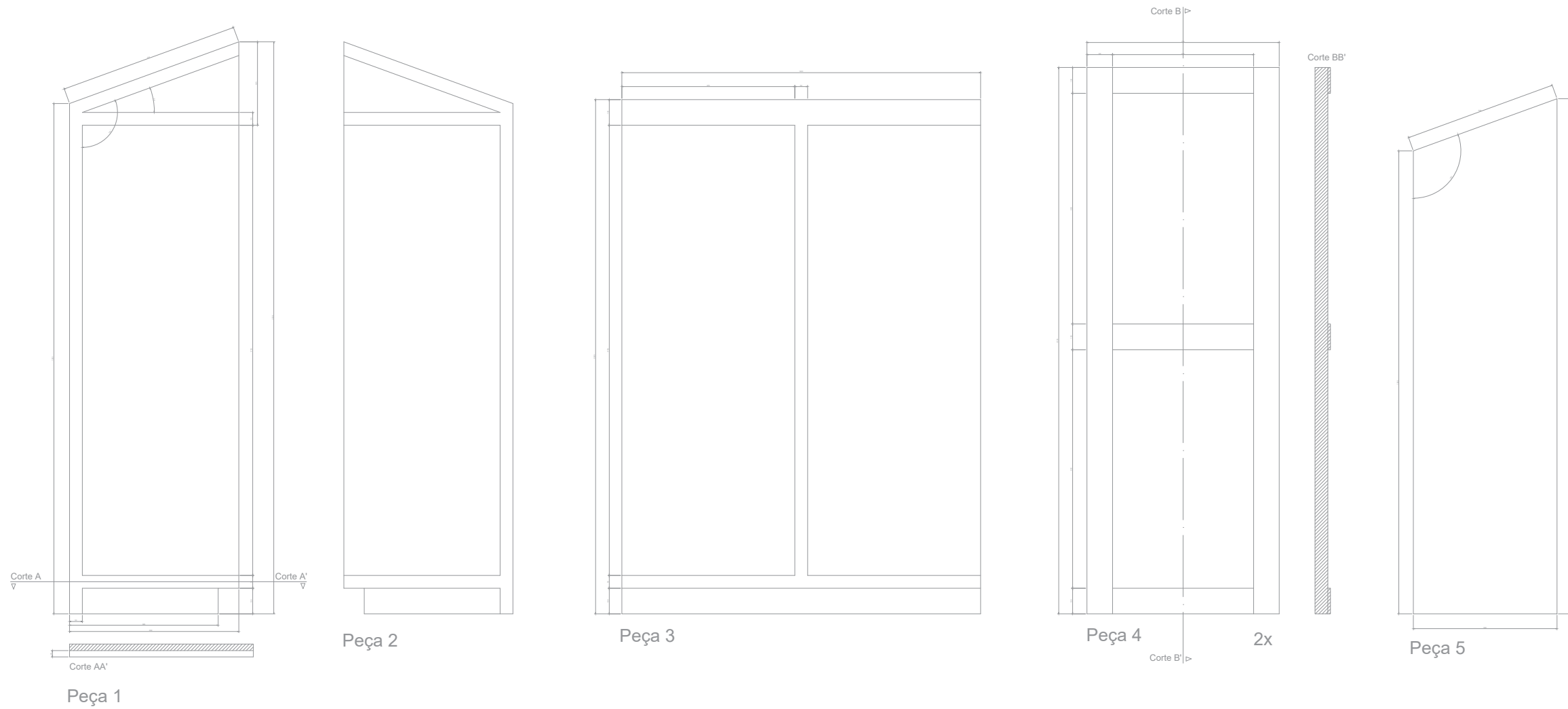

| | | | |
|--|---|--------------|--|
| Licenciatura em Design de Interiores e Equipamento | GUARDA ROUPA COM SOFA PROJETO FINAL DE LICENCIATURA Restauração de uma moradia para um alojamento local | IPCB/ ESART | |
| UC: Projeto de Design de Interiores e Equipamento | | Unidades: mm | |
| Orientadores: Rita Vasco, Tiago Girão | Desenho para produção / Vistas / Axonometria explodida do roupeiro | Escala: 1:20 | |
| Discente: Ana Soeiro 20211192 | | 2/10 | |
| Data: Junho/2024 | | | |

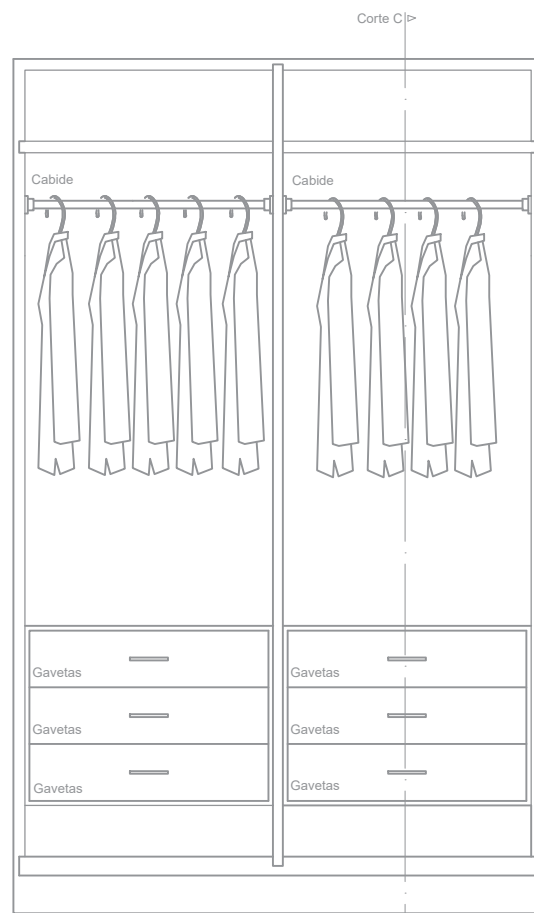

Vista frontal sem portas

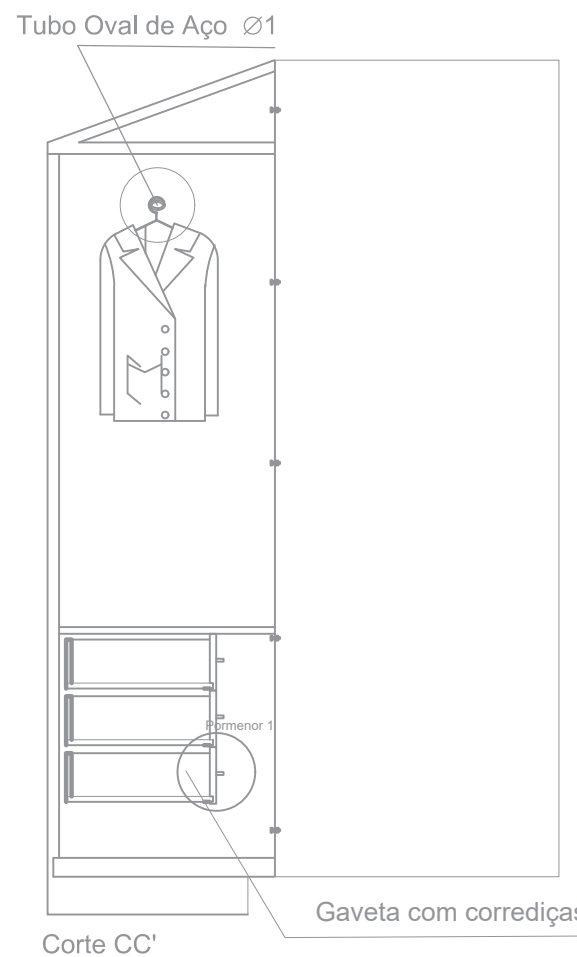

Corte CC'

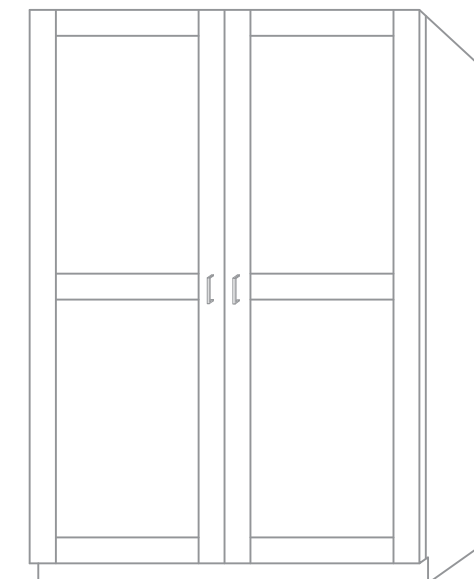

Legenda:

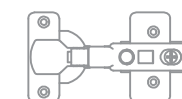

Dobradiça x10

Pormenor 1

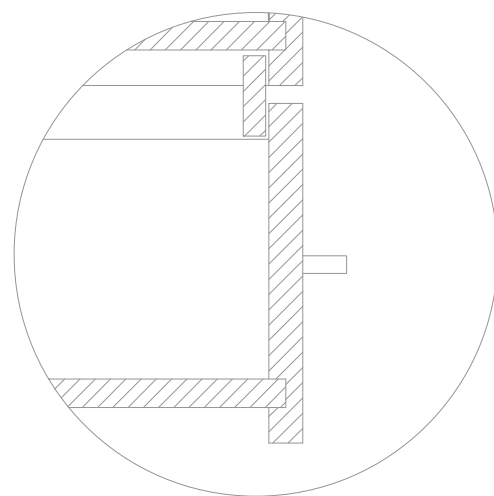

Licenciatura em Design de Interiores e Equipamento

UC: Projeto de Design de Interiores e Equipamento

Orientadores: Rita Vasco, Tiago Girão

Discente: Ana Soeiro 20211192

Data: Junho/2024

Roupeiro com sofá
PROJETO FINAL DE LICENCIATURA
Restauração de uma moradia para um alojamento local

IPCB/ ESART

Unidades: mm

Escala: 1/20

3/10

Corte do Roupeiro/ Axonometrias/ e Pormenores

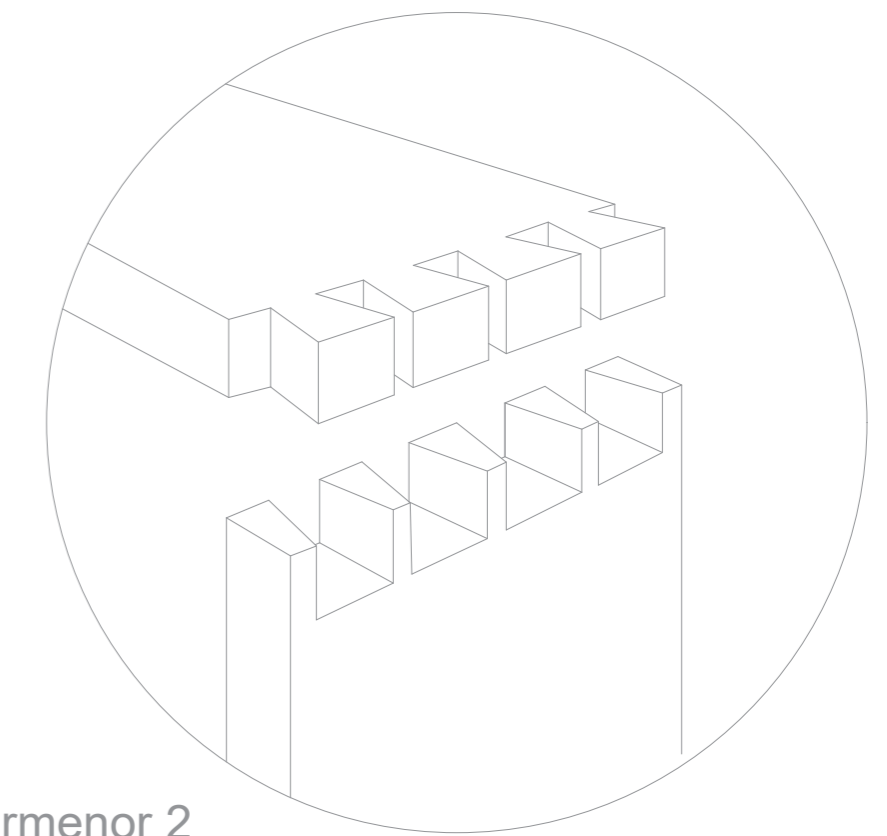
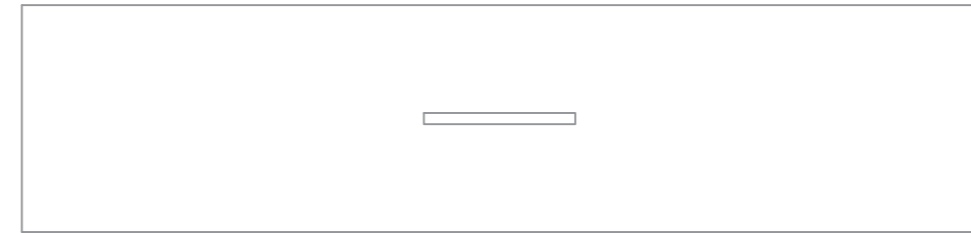
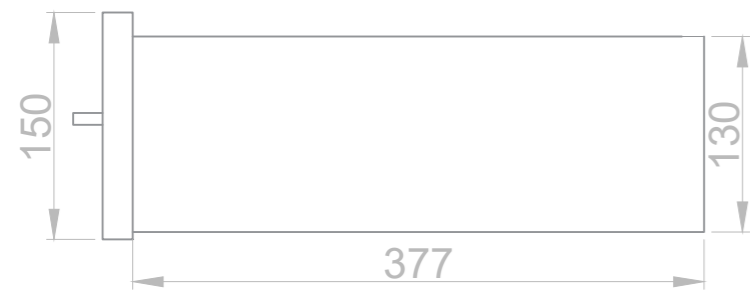
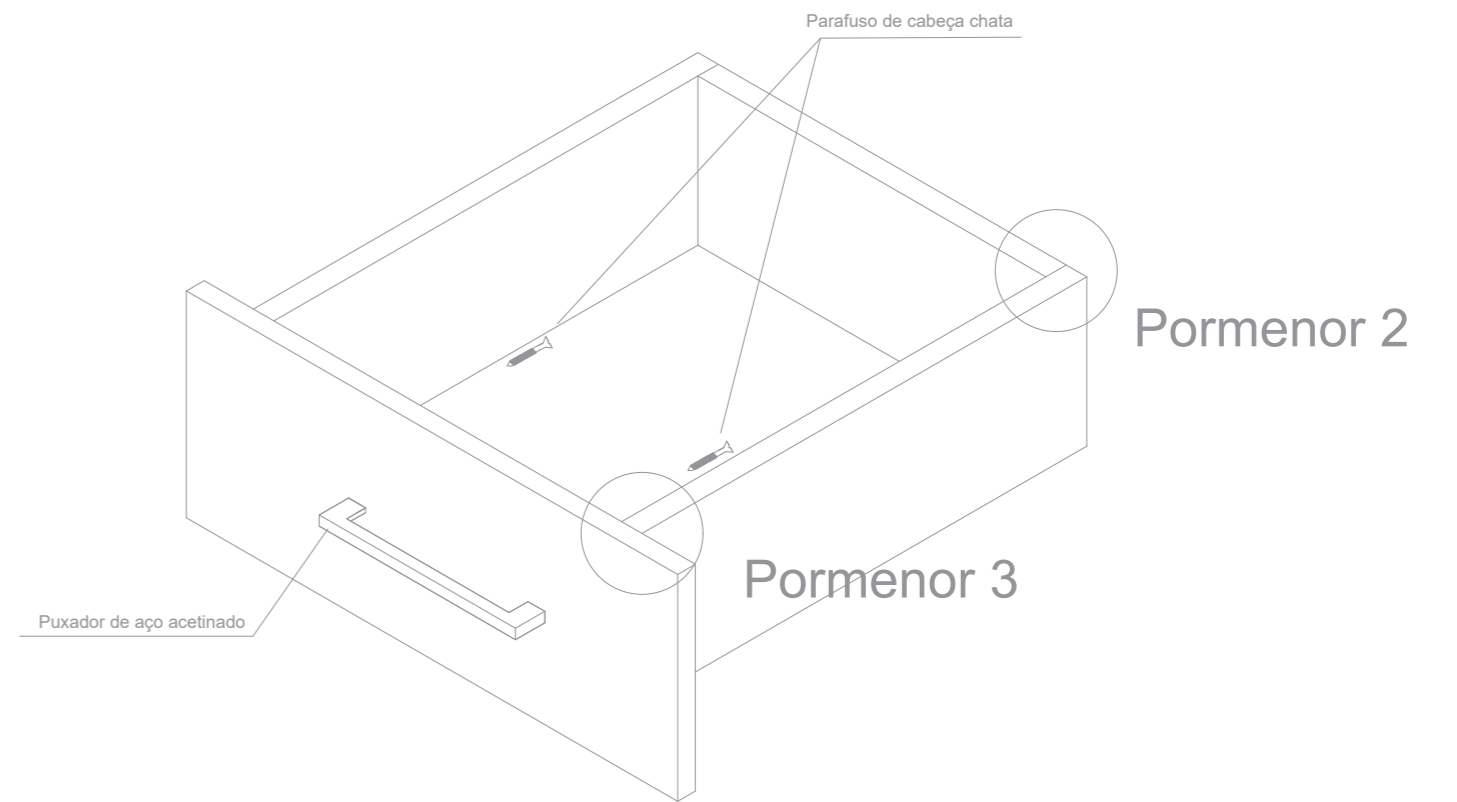

Pormenor 2

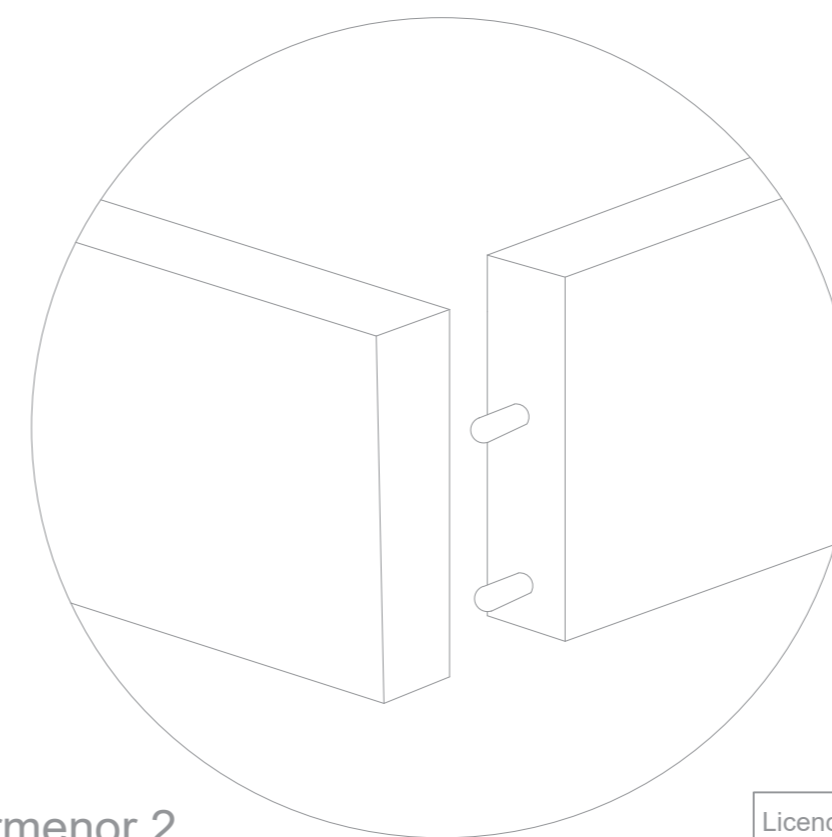

Pormenor 2

| | | |
|--|---|--------------|
| Licenciatura em Design de Interiores e Equipamento | GUARDA ROUPA COM SOFA PROJETO FINAL DE LICENCIATURA Restauração de uma moradia para um alojamento local | IPCB/ ESART |
| UC: Projeto de Design de Interiores e Equipamento | Peças Conjuntas da Gaveta | Unidades: mm |
| Orientadores: Rita Vasco, Tiago Girão | | Escala: 1/10 |
| Discente: Ana Soeiro 20211192 | | 4/8 |
| Data: Junho/2024 | | |

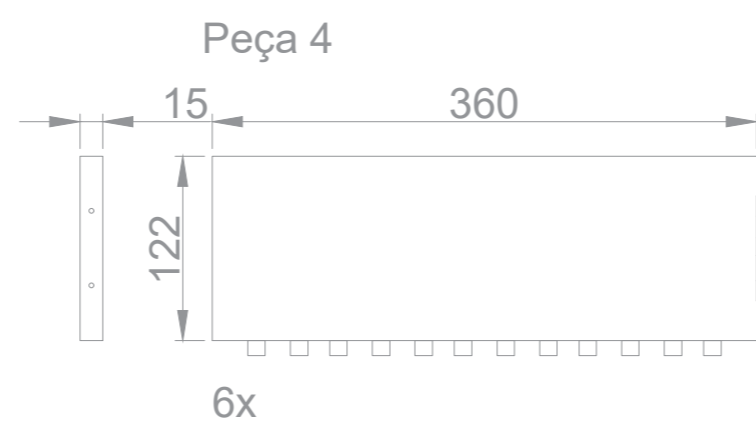
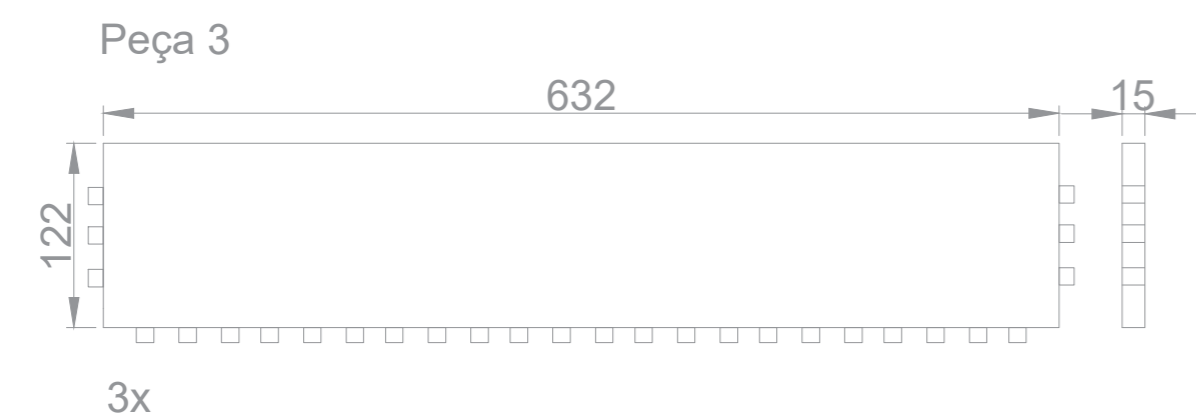
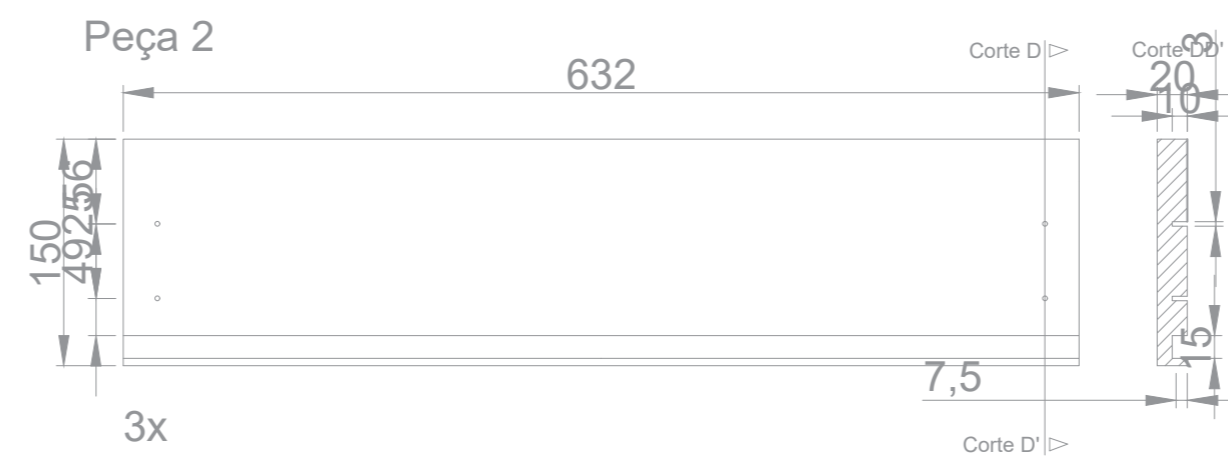

Legenda:

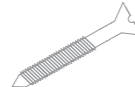
-  Cavilha de madeira X12
-  Parafuso de cabeça chata X6

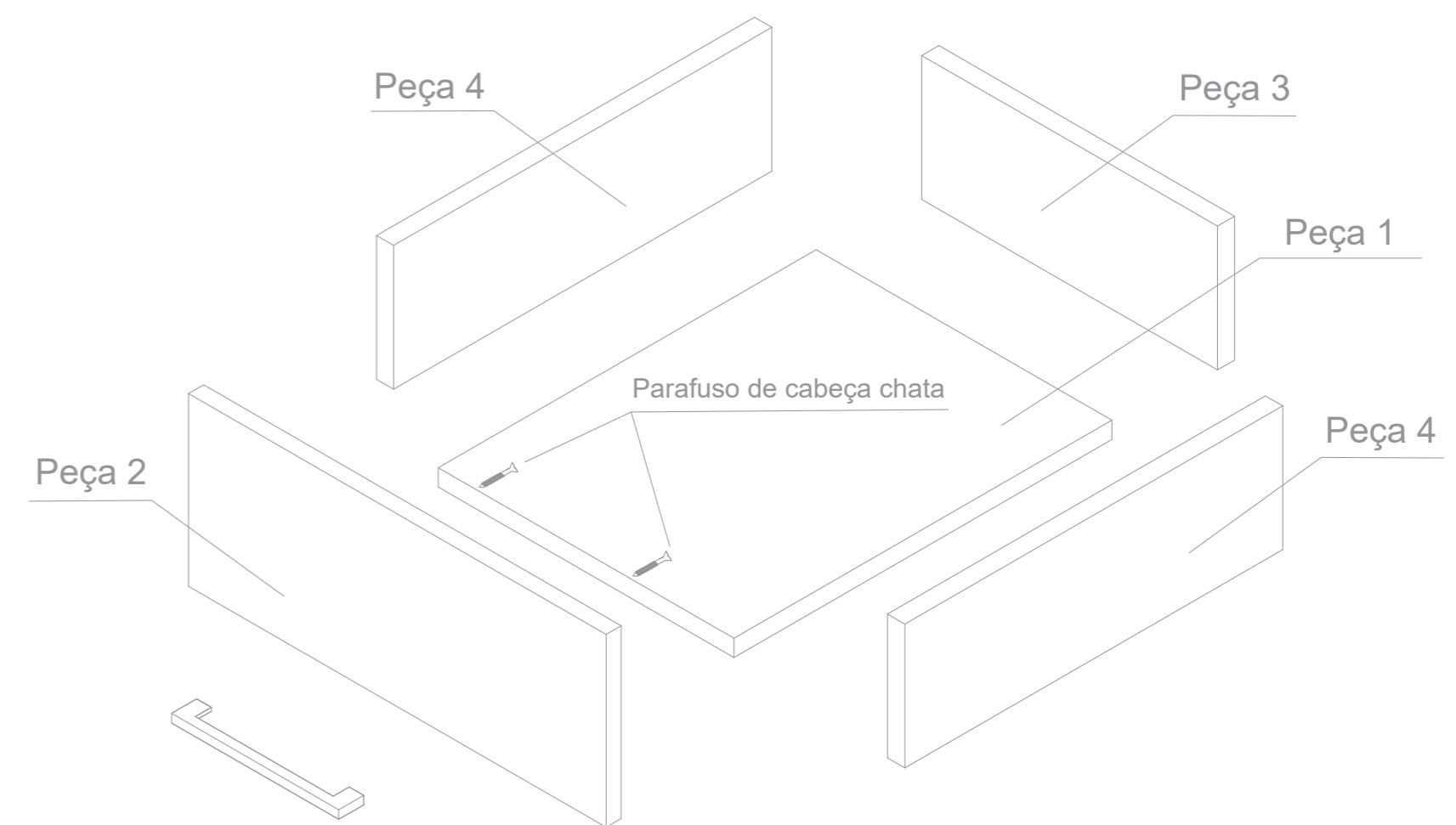

| | | |
|--|---|--|
| Licenciatura em Design de Interiores e Equipamento | GUARDA ROUPA COM SOFA PROJETO FINAL DE LICENCIATURA Restauração de uma moradia para um alojamento local | IPCB/ ESART |
| UC: Projeto de Design de Interiores e Equipamento | Desenho para Produção da Gaveta | Unidades: mm  |
| Orientadores: Rita Vasco, Tiago Girão | | Escala: 1/5 |
| Discente: Ana Soeiro 20211192 | | 5/8 |
| Data: Junho/2024 | | |

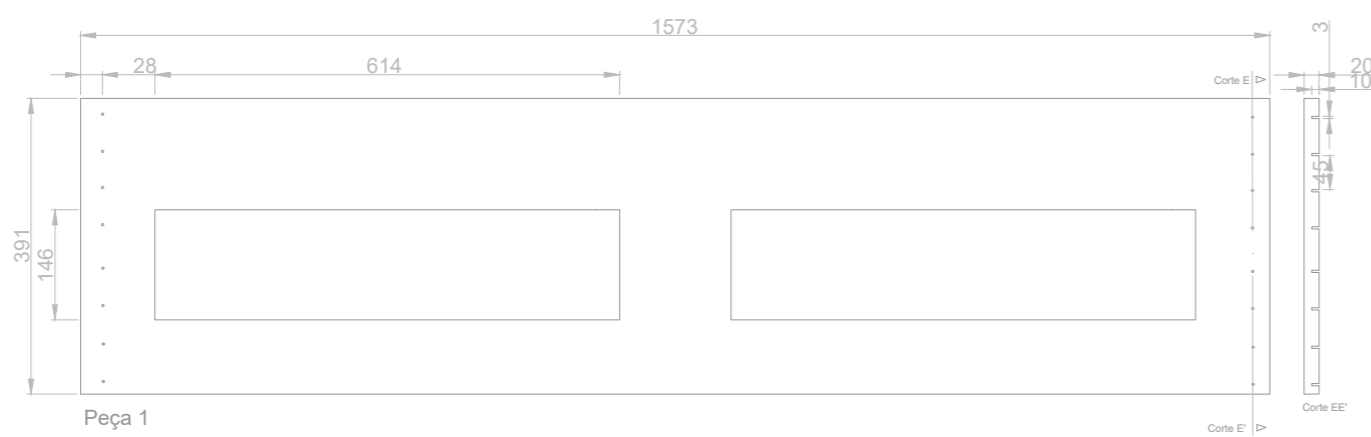

Peça 1

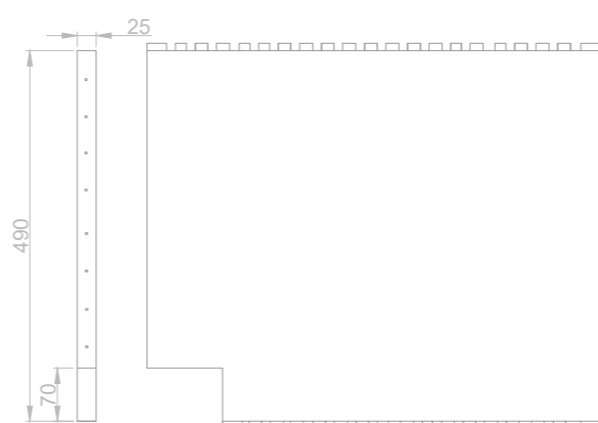

Peça 2

2x



Peça 3



Peça 4

2x

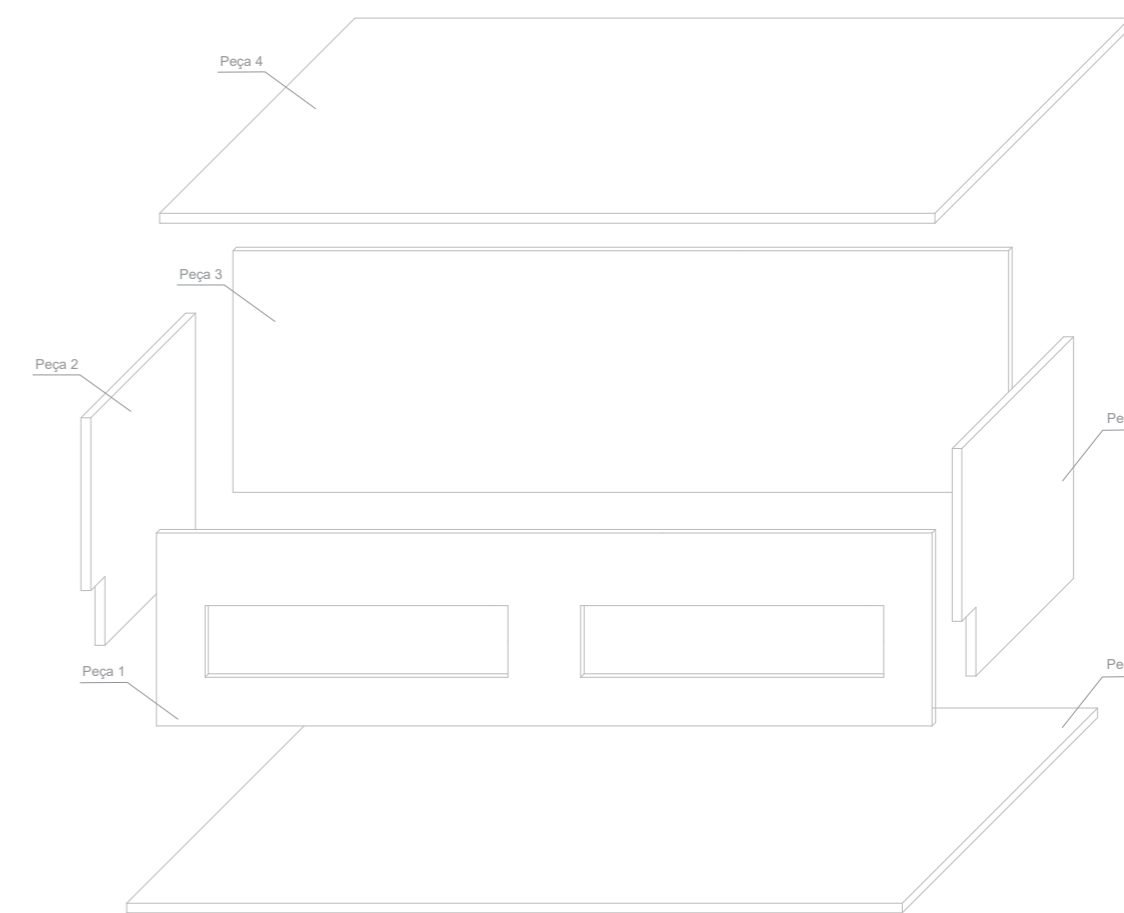

Peça 4

Peça 3

Peça 2

Peça 1

Peça 2

Peça 4

Licenciatura em Design de Interiores e Equipamento
 UC: Projeto de Design de Interiores e Equipamento
 Orientadores: Rita Vasco, Tiago Girão
 Discente: Ana Soeiro 20211192
 Data: Junho/2024

GUARDA ROUPA COM SOFÁ
 PROJETO FINAL DE LICENCIATURA
 Restauração de uma moradia para um alojamento local

IPCB/ ESART

Unidades: mm

Escala: 1/10

6/8

Desenho para Produção Sofá

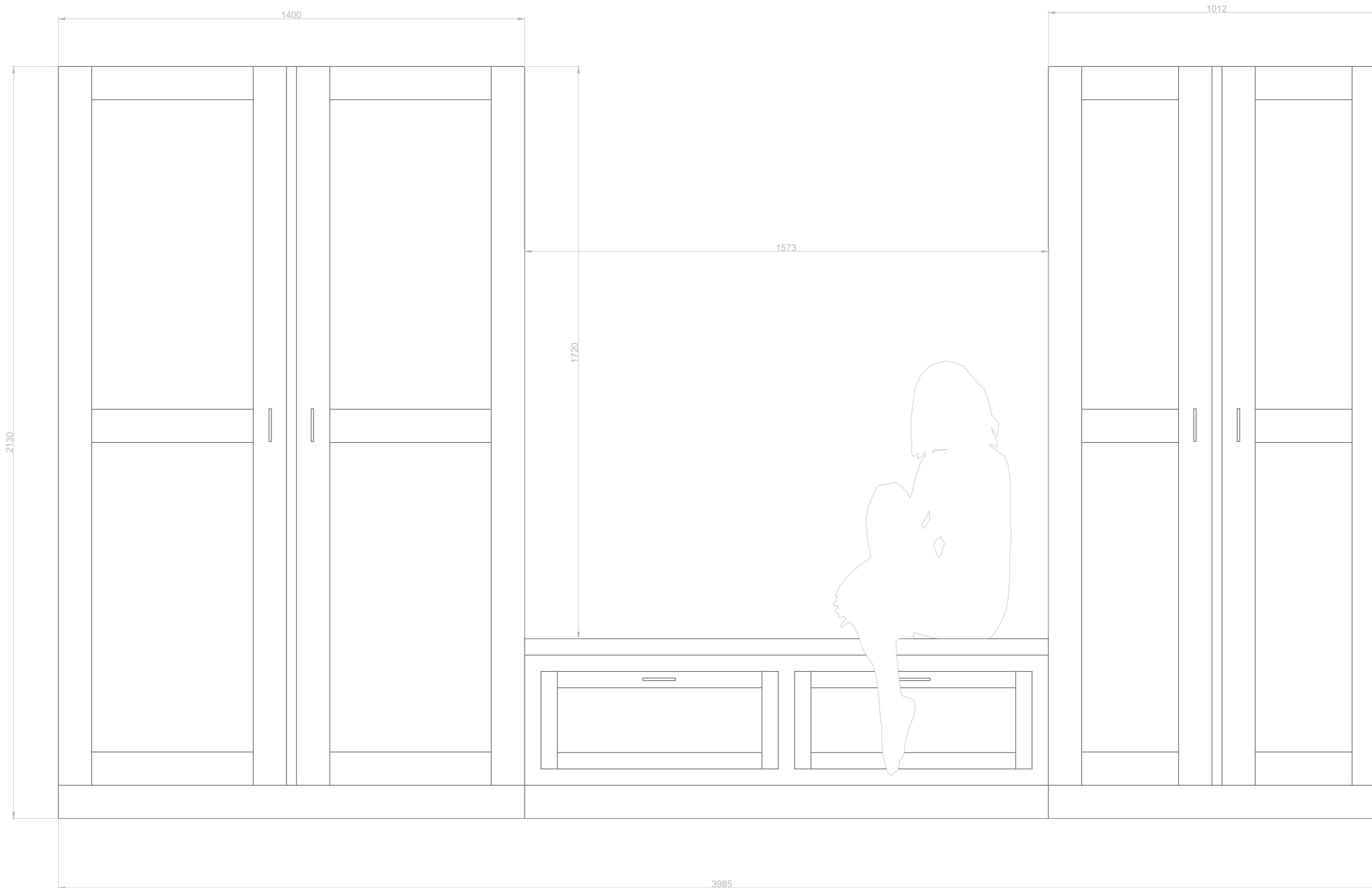

| | | |
|--|---|--|
| Licenciatura em Design de Interiores e Equipamento | GUARDA ROUPA COM SOFÁ PROJETO FINAL DE LICENCIATURA Restauração de uma moradia para um alojamento local | IPCB/ ESART |
| UC: Projeto de Design de Interiores e Equipamento | Conjunto de guarda roupa e sofá | Unidades: mm  |
| Orientadores: Rita Vasco, Tiago Girão | | Escala: 1/10 |
| Discente: Ana Soeiro 20211192 | | 7/8 |
| Data: Junho/2024 | | |

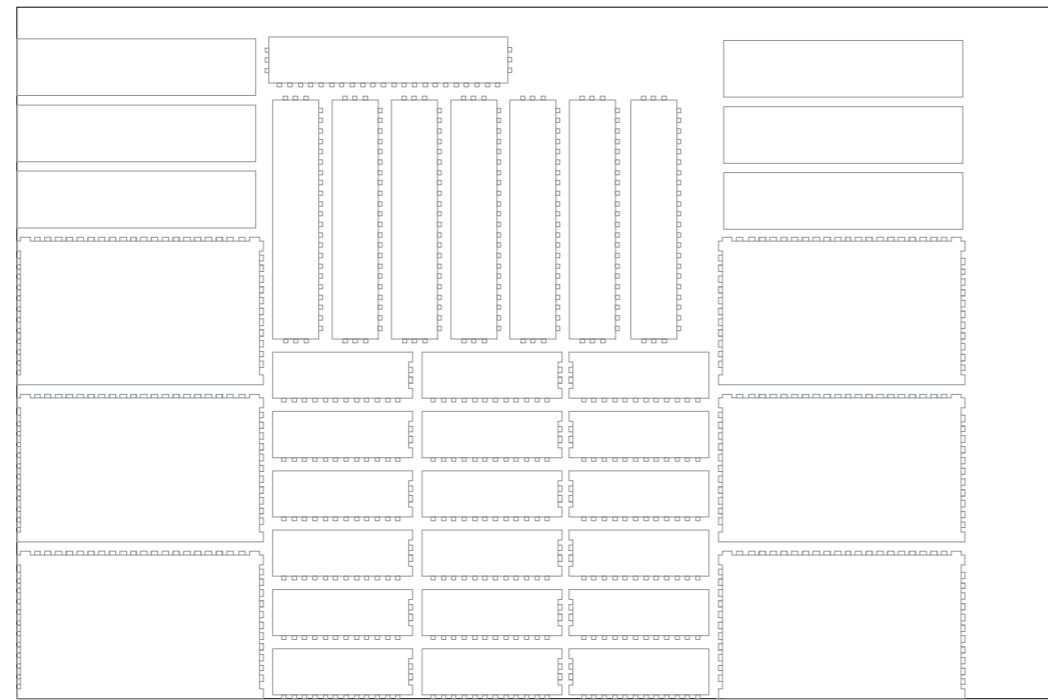

6 gavetas

2750 x 1830 mm

15 mm

Placa de Madeira Carvalho



Roupeiro

2050 X 4050 mm

20 mm

Placa de Madeira Carvalho

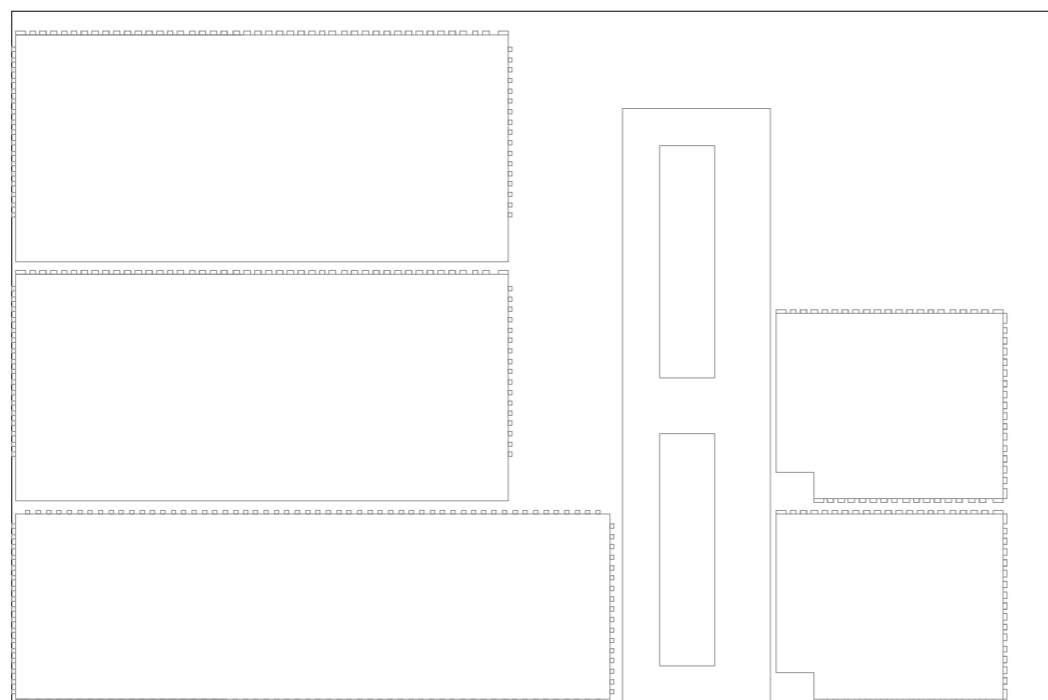

1 Sofá

2750 x 1830 mm

20 mm

Placa de Madeira Carvalho



Roupeiro

2050 X 4050 mm

20 mm

Placa de Madeira Carvalho

| | | | |
|--|---|--------------|--|
| Licenciatura em Design de Interiores e Equipamento | GUARDA ROUPA COM SOFA PROJETO FINAL DE LICENCIATURA Restauração de uma moradia para um alojamento local | IPCB/ ESART | |
| UC: Projeto de Design de Interiores e Equipamento | | Unidades: mm | |
| Orientadores: Rita Vasco, Tiago Girão | Aproveitamento de chapa | Escala: 1:20 | |
| Discente: Ana Soeiro 20211192 | | 8/8 | |
| Data: Junho/2024 | | | |