

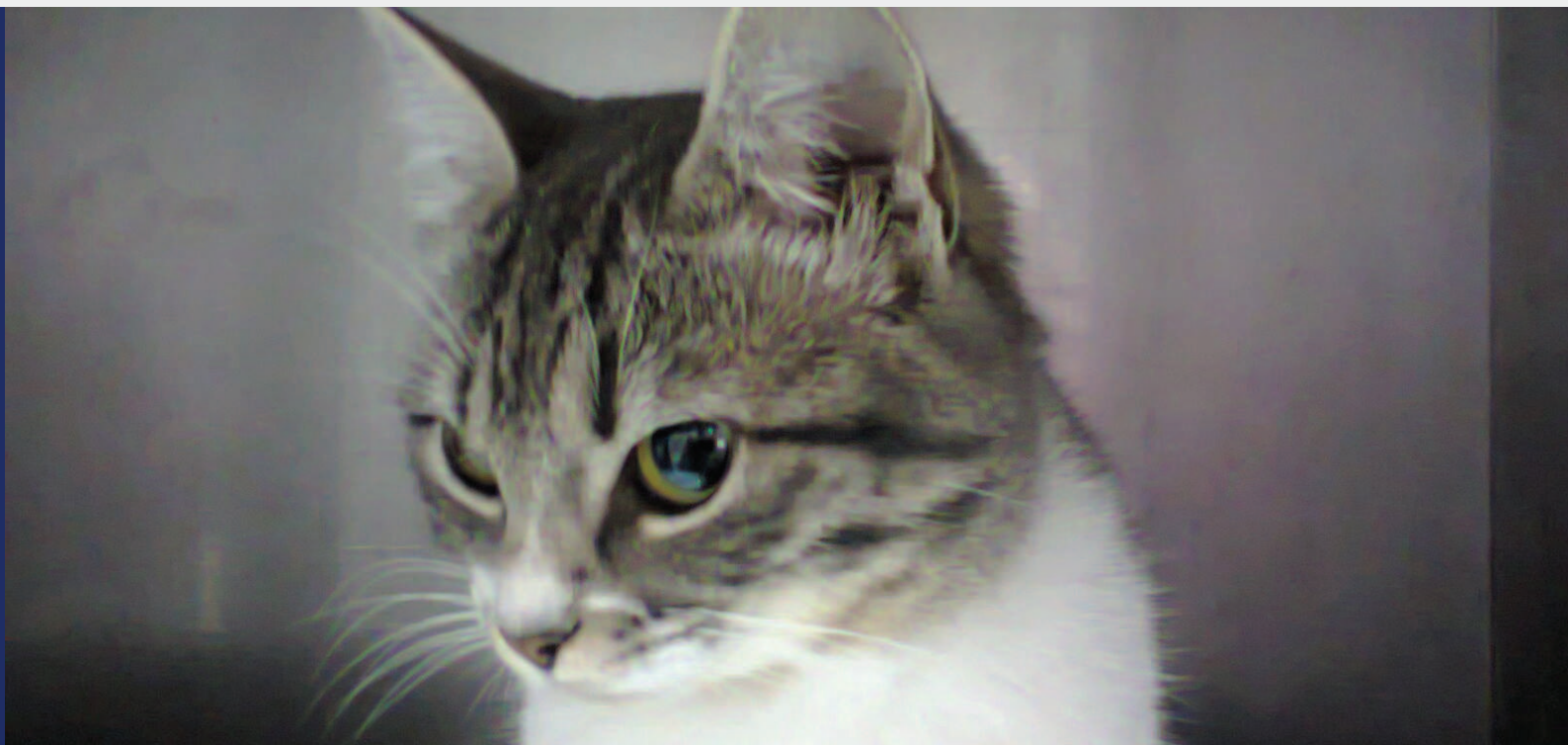

Instituto Politécnico  
de Castelo Branco  
Escola Superior  
Agrária

# Enfermagem de Animais de Companhia e de Espécies Pecuárias



Licenciatura em Enfermagem Veterinária

Márcia Verónica Lopes Rodrigues

**Orientadores**

Dra. Ana Cristina Matos

Dra. Carla Martins

novembro 2014





# Enfermagem de Animais de Companhia e de Espécies Pecuárias

Márcia Verónica Lopes Rodrigues

## Orientadores

Dra. Ana Cristina Matos

Dra. Carla Martins

Relatório de Estágio apresentado à Escola Superior Agrária do Instituto Politécnico de Castelo Branco para cumprimento dos requisitos necessários à obtenção do grau de licenciatura em Enfermagem Veterinária, realizada sob a orientação científica da Doutora Ana Cristina Matos, do Instituto Politécnico de Castelo Branco.

novembro 2014



“A compaixão pelos  
animais está tão ligada com a bondade de  
carácter, que se pode afirmar que quem é  
cruel com os animais não pode ser bom”

(Arthur Schopenhauer)



Aos meus pais que me apoiaram em  
todos os momentos.

Ao meu irmão pelo carinho.



## Agradecimentos

Muito aconteceu em 4 anos na cidade de Castelo Branco. Novas amizades nasceram e novos conhecimentos foram adquiridos.

À Escola Superior Agrária, que me acolheu em Setembro de 2010, um bem-haja pelas boas-vindas.

Agradeço a quem fez possível que concretizasse o meu sonho, aos meus pais Fernando e Glória, por todo o apoio, amor e carinho ao longo deste período. Agradeço também ao meu irmão Leonardo pelos momentos em que me animou e por todo o carinho que sempre me deu. A toda a minha família que me apoiou, um enorme obrigada por tudo.

Às minhas grandes amigas, que permanecem sempre no coração, Ana Rita, Liliana e Sofia muito obrigada. Por me proporcionarem inesquecíveis momentos de risadas e lágrimas e pelo apoio incondicional.

Renata e Bruno, Cátia, Joana, Vanessa, Paulo e Fábio, padrinhos e afilhados de quem tanto me orgulho, OBRIGADA :)

Às amigas mais antigas, Joana, Sara, Rita, Hugo e Fábio por terem feito de mim um pouco o que sou hoje. Agradecimento especial ao Fernando Augusto, um amigo que muito me ajudou a suportar as dificuldades do dia-a-dia. E um enorme obrigado ao meu namorado pelo apoio, amor e compreensão.

Agradecimento especial à fantástica equipa que me acolheu de braços abertos na Clínica Veterinária do Vouga.

À Sónia que se tornou uma grande amiga e me ensinou de tudo um pouco dia após dia, ao Dr. Frederico por todos os ensinamentos e oportunidades ao longo do estágio, ao Dr. Hugo pela simpatia diária e ensinamentos importantes, ao Dr. Renato por todas as risadas, por tudo o que me ensinou e por ter feito com que todos os dias fossem especiais e a integração mais fácil :)

E por fim à minha orientadora externa, a Dra Carla Martins, por aceitar orientar o meu estágio, por tudo o que me ensinou nestes 4 meses, a simpatia de todos os dias e por toda a ajuda e oportunidades.

A todos um sincero OBRIGADA ...

Aproveito também para agradecer à Dra. Ana Cristina Matos pela ajuda ao orientar o meu estágio e por me ter moralizado quando senti dificuldade nas unidades curriculares por ela lecionadas. Ao professor Manuel Martins, um bem-haja por ser além de coordenador de curso, um amigo para todos os momentos e por todos os conselhos valiosos.

Obrigada por tudo! :)



## **Resumo**

O presente relatório pretende dar a conhecer as funções do Enfermeiro Veterinário numa clínica de animais de companhia e no trabalho de campo com animais de interesse pecuário, descrevendo todas as atividades desenvolvidas durante o estágio curricular de Enfermagem Veterinária, que foi realizado na Clínica Veterinária do Vouga, em Sever do Vouga, com duração de 727 horas.

Ao longo do relatório será apresentada a Clínica Veterinária do Vouga, a casuística acompanhada durante o período de estágio e as funções desempenhadas no internamento, nas consultas e cirurgias e na receção do cliente e do seu animal de estimação.

Também serão descritos sete casos clínicos que mais interesse despertaram nas diversas áreas.

## **Palavras-chave**

Enfermagem Veterinária, Animais de Companhia, Espécies Pecuárias



## **Abstract**

The present report intends to make known the tasks of the Veterinary Nurse in a pet animal's clinic and in the field work with swine animals, describing every activity developed during the curricular internship of Veterinary Nursing, which happened in the Clínica Veterinária do Vouga, Sever do Vouga, lasting 727 hours.

This report will introduce Clínica Veterinária do Vouga, the casuistry followed during the internship period and the tasks carried out during internment, on consults and surgeries and on welcoming the client and his/her pet.

It will also describe 7 of the most interesting clinical cases which arose in the different areas.

## **Keywords**

Veterinary Nurse, Companion Animals, Swine animals



# Índice Geral

1. Introdução .....	1
2. Apresentação do local de estágio .....	1
3. Atividades realizadas .....	2
3.1. Recepção .....	2
3.2. Consulta externa .....	2
3.3. Casuística Acompanhada .....	2
3.4. Medicina preventiva .....	3
3.4.1. Vacinação .....	3
3.4.2. Desparasitação interna / externa .....	5
3.4.3. Identificação eletrónica .....	6
3.5. Traumatologia e Ortopedia .....	7
3.6. Reprodução e Obstetrícia .....	8
3.7. Odontologia .....	8
3.8. Oftalmologia .....	8
3.9. Otologia .....	9
3.10. Doenças Infetocontagiosas .....	10
3.11. Toxicologia .....	10
3.12. Endocrinologia .....	11
3.13. Dermatologia .....	12
3.14. Cardiologia .....	13
3.15. Oncologia .....	13
3.16. Cirurgia .....	13
3.17. Casos Clínicos .....	14
3.17.1. Caso Clínico nº 1 – Luxação da articulação femuro – tibio – rotuliana no MPD .....	15
3.17.2. Caso Clínico nº 2 – Cesariana .....	16
3.17.3. Caso Clínico nº 3 – Otohematoma .....	17
3.17.4. Caso Clínico nº 4 – Panleucopénia Felina .....	18
3.17.5. Caso Clínico nº 5 – Diabetes <i>Mellitus</i> .....	19
3.17.6. Caso Clínico nº 6 – Sarna Demodécica .....	20
3.17.7. Caso Clínico nº 7 – Tumor mamário com metástases pulmonares .....	21
4. Outras áreas de intervenção.....	22
4.1. Eutanásia .....	22
4.2. Estética .....	22
4.3. Meios Complementares de Diagnóstico .....	23
5. Serviço de Alojamento .....	24
6. Espécies Pecuárias .....	25

7. Considerações Finais .....	26
8. Bibliografia .....	27