

Índice de Desenhos Técnicos

Figura 1 - Planta de localização.....	Erro! Marcador não definido.
Figura 2 - Planta de implantação.....	Erro! Marcador não definido.
Figura 3 - Planta piso -1.....	03
Figura 4 - Planta piso 0.....	04
Figura 5 - Planta piso 1.....	05
Figura 6 - Planta piso 2.....	06
Figura 7 - Alçados existentes.....	07
Figura 8 - Planta de alterações.....	08
Figura 9 - Planta de zonamentos e circulação.....	09
Figura 10 - Planta de apresentação.....	10
Figura 11 - Planta de apresentação cotada.....	11
Figura 12 - Planta de mobiliário e equipamentos.....	12
Figura 13 - Planta de mobiliário e equipamentos cotada.....	13
Figura 14 - Planta de pavimentos e revestimentos.....	14
Figura 15 - Cortes AB E CD.....	15
Figura 16 - Corte EF.....	16
Figura 17 - Planta de iluminação e tomadas.....	17
Figura 18 - Planta de águas.....	18
Figura 19 - Planta de rede esgotos.....	19
Figura 20 - Pormenorização.....	20
Figura 21 - Corte AB da pormenorização.....	21
Figura 22 - Corte CD da pormenorização.....	22
Figura 23 - Corte EF da pormenorização.....	23
Figura 24 - Desenho técnico de conjunto do balcão.....	24
Figura 25 - Desenho técnico de peça a peça do balcão.....	25
Figura 26 - Desenho técnico de aproveitamento de chapa do balcão.....	26
Figura 27 - Desenho técnico de conjunto da plateia.....	27

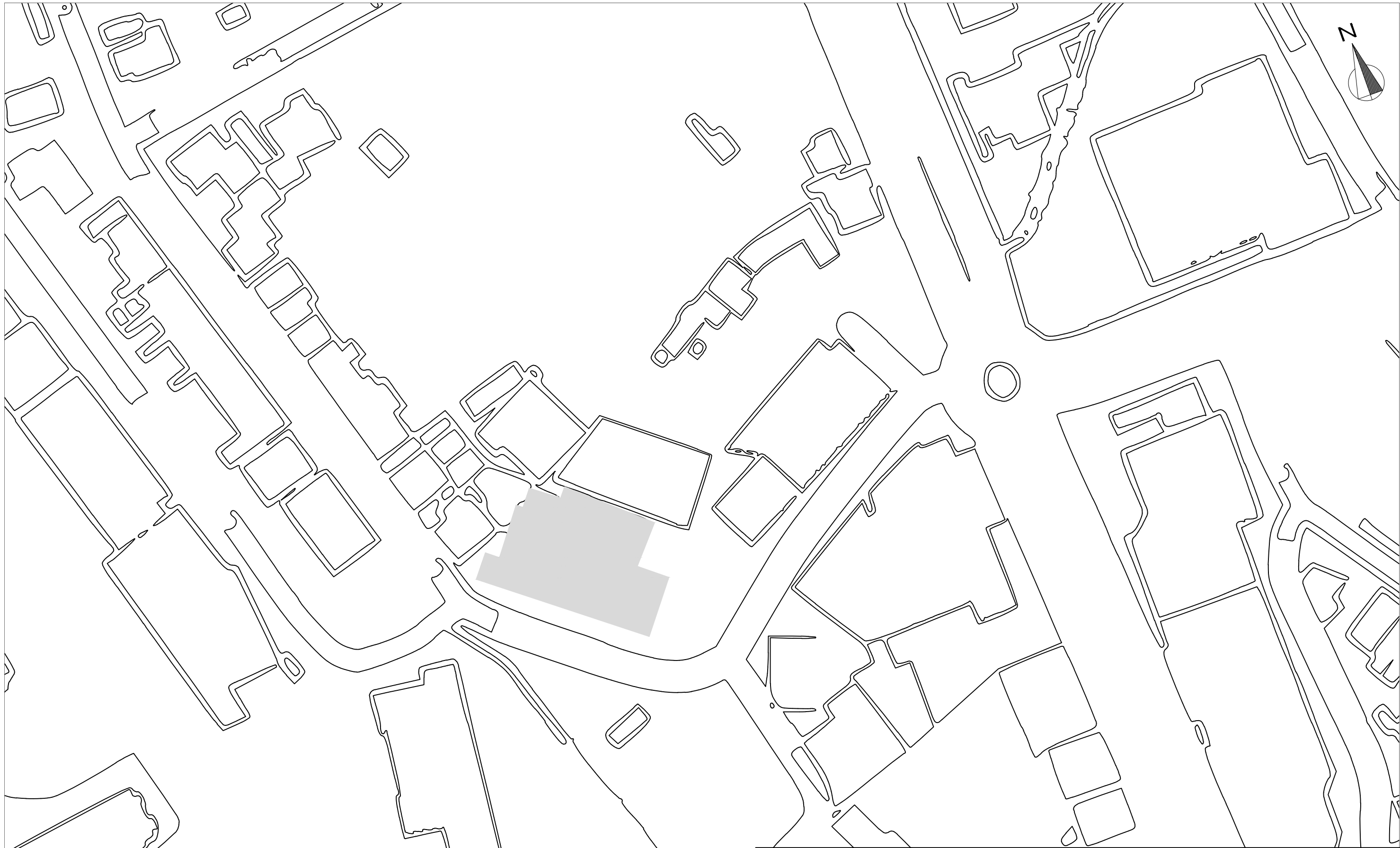

Licenciatura em Design de Interiores e Equipamento	PROJETO FINAL DE LICENCIATURA REMODELAÇÃO DA OFICINA DA REGUEIFA E DO BISCOITO EM VALONGO PARA UMA FÁBRICA DA CRIATIVIDADE	IPCB/ ESART
UC: Projeto de Design de Interiores e Equipamento	PLANTA DE LOCALIZAÇÃO	Unidades: m 
Orientadores: Rita Vasco, Rafaela Luís		Escala: 1/500
Discente: Diogo Gomes 20211218		1/27
Data: Junho/2024		

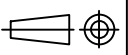
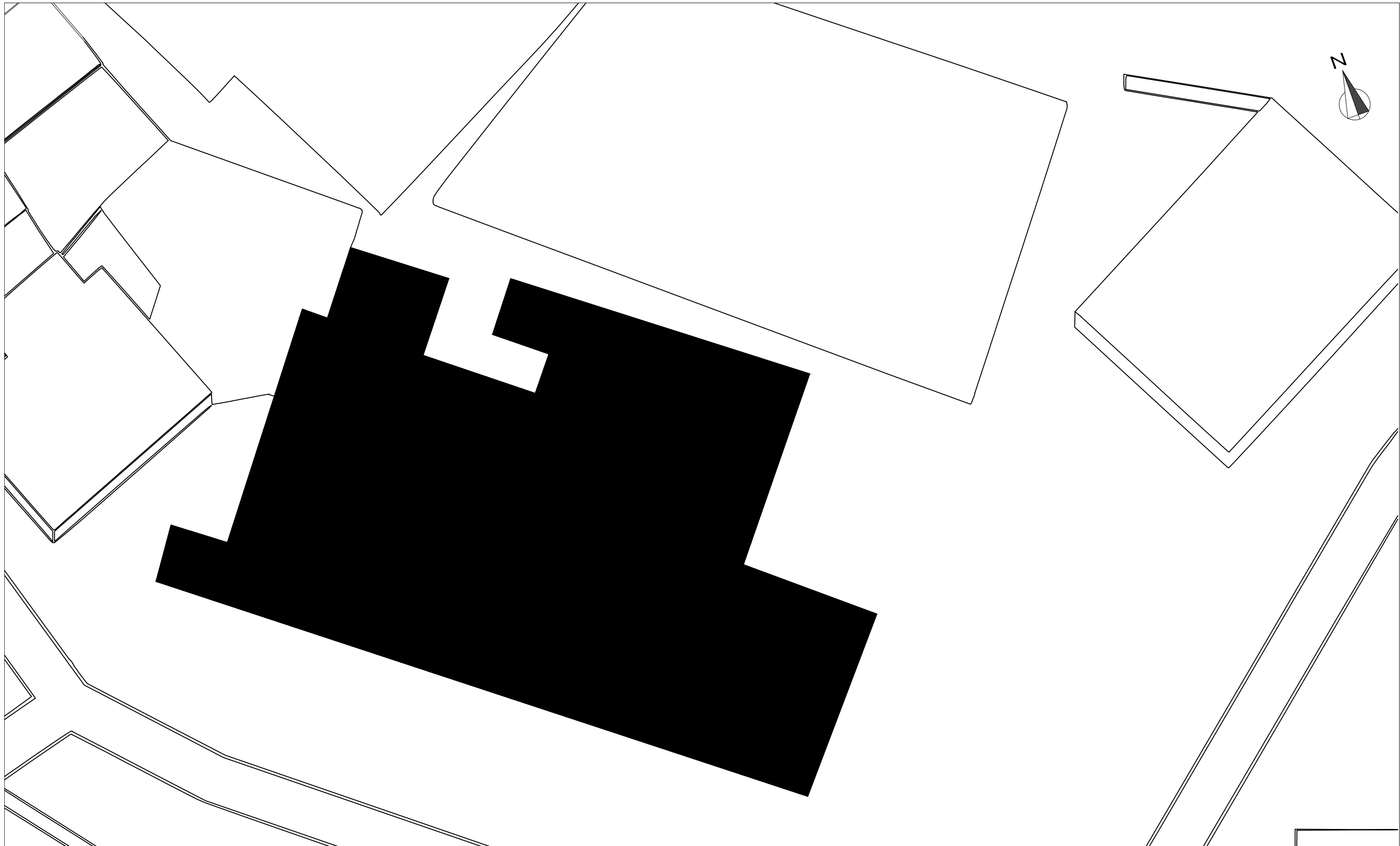

Licenciatura em Design de Interiores e Equipamento	PROJETO FINAL DE LICENCIATURA REMODELAÇÃO DA OFICINA DA REGUEIFA E DO BISCOITO EM VALONGO PARA UMA FÁBRICA DA CRIATIVIDADE	IPCB/ ESART	
UC: Projeto de Design de Interiores e Equipamento		Unidades: m	
Orientadores: Rita Vasco, Rafaela Luís	PLANTA DE IMPLANTAÇÃO	Escala: 1/1000	
Discente: Diogo Gomes 20211218		2/27	
Data: Junho/2024			

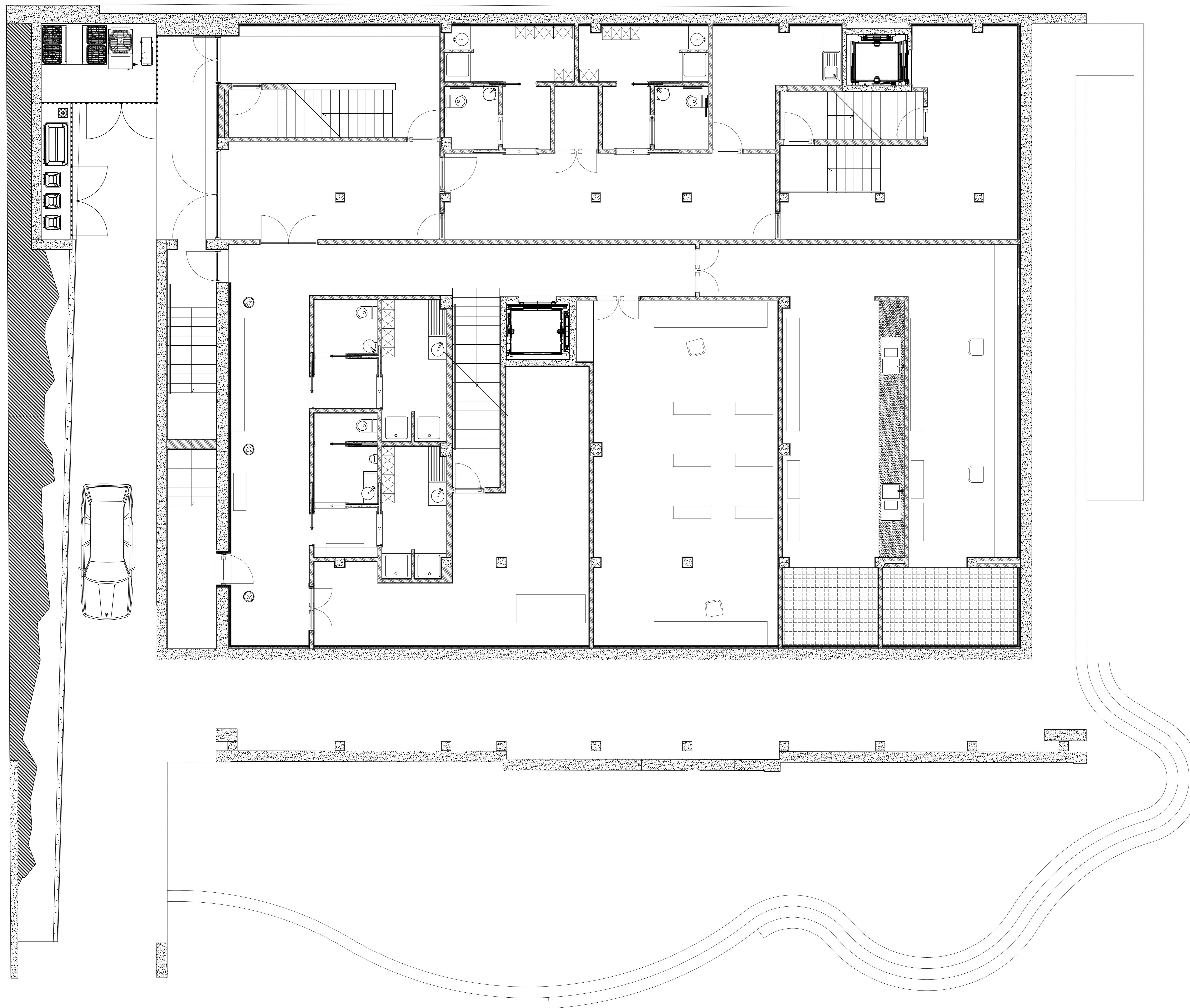
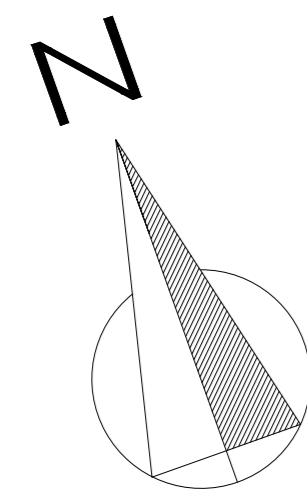

Cave

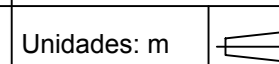
Licenciatura em Design de Interiores e Equipamento UC: Projeto de Design de Interiores e Equipamento Orientadores: Rita Vasco, Rafaela Luis Discente: Diogo Gomes 20211218 Data: Junho/2024	PROJETO FINAL DE LICENCIATURA REMODELACAO DA OFICINA DA RESERVA E DO BRASOITO EM VALENGO PARA UMA FABRICA DA CRIATIVIDADE	IPCB/ ESART
	PLANTA EXISTENTE PISO -1	Unidades: m 
		Escala: 1/50
		3/27

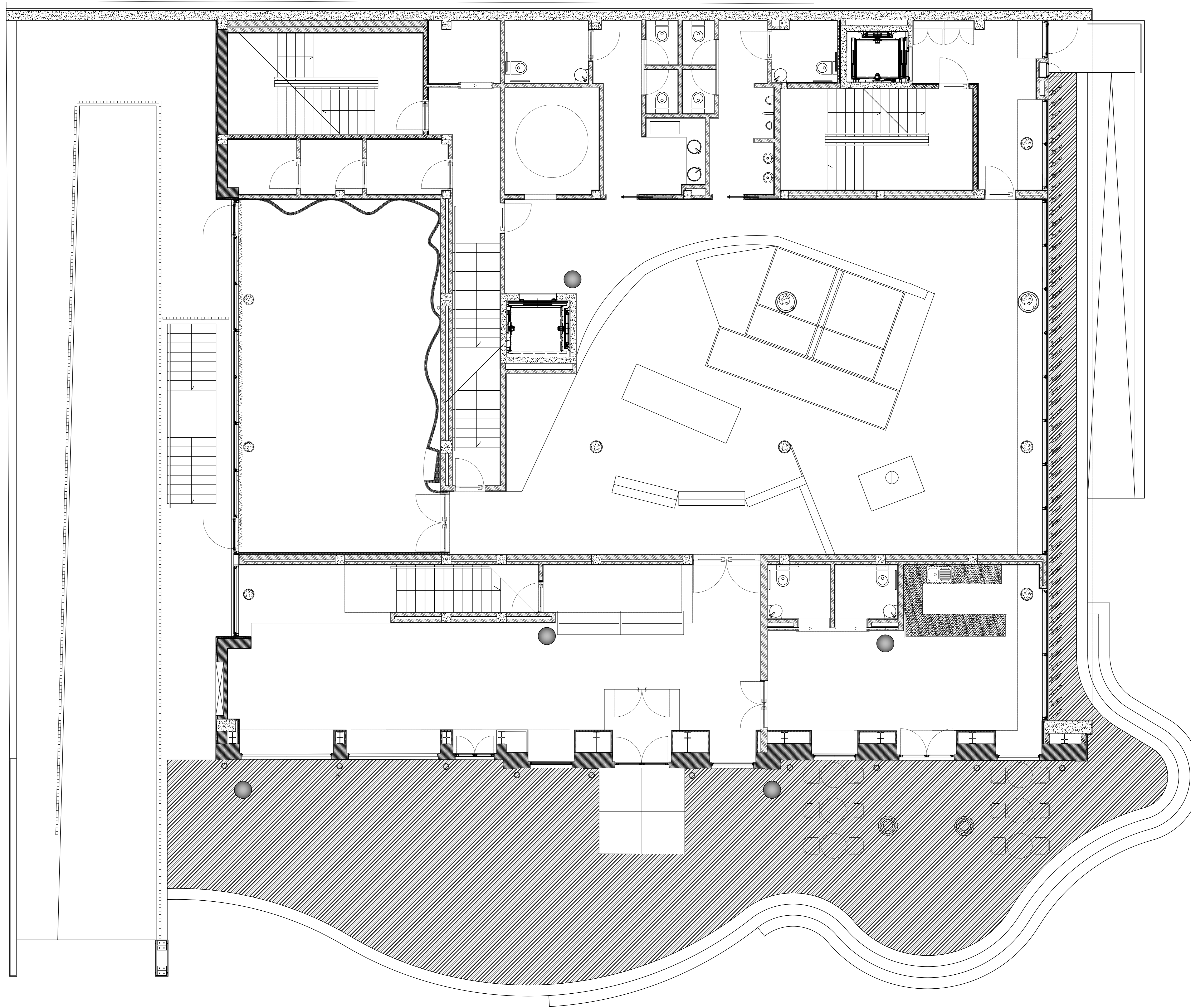
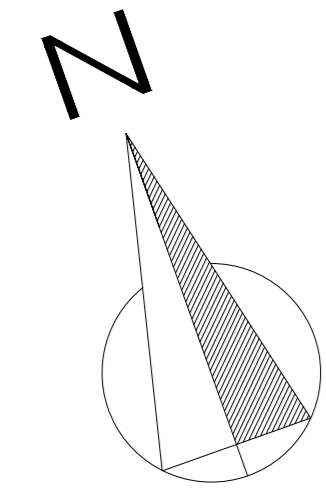

Piso 0

Licenciatura em Design de Interiores e Equipamento UC: Projeto de Design de Interiores e Equipamento Orientadores: Rita Vasco, Rafaela Luis Discente: Diogo Gomes 20211218 Data: Junho/2024	PROJETO FINAL DE LICENCIATURA REMODELACAO DA OFICINA DA RESERVA E DO BRASILEIRO EM VALONGO PARA UMA FABRICA DA CRIATIVIDADE	IPCB/ ESART
	PLANTA EXISTENTE PISO 0	Unidades: m 
		Escala: 1/50
		4/27

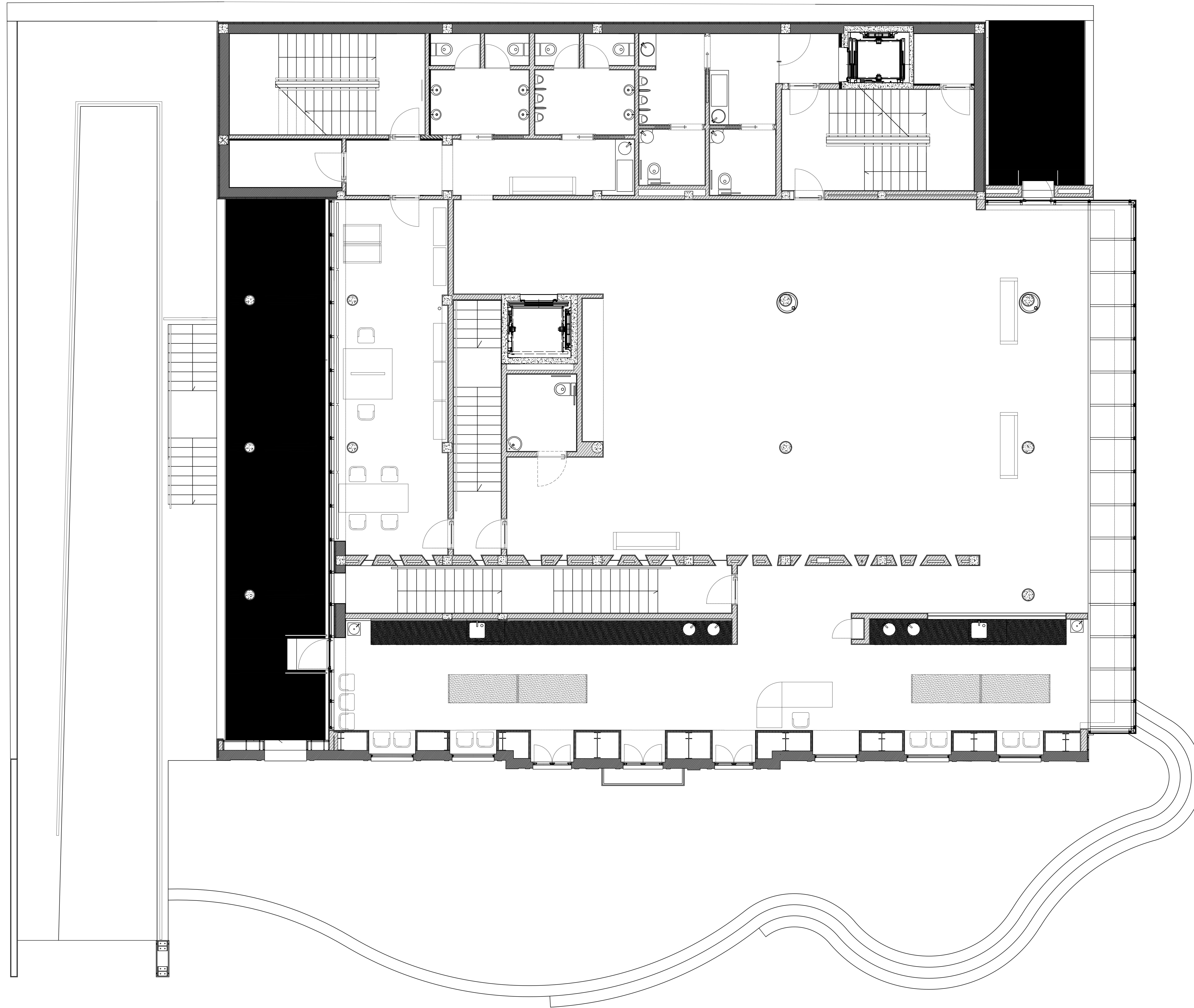
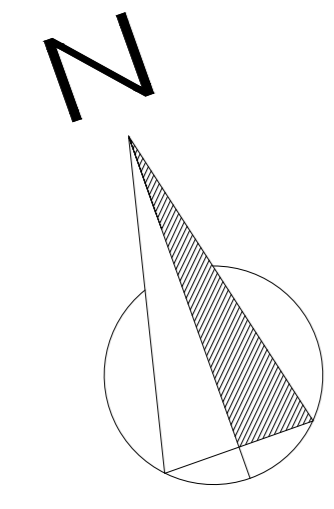

Piso 1

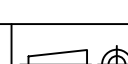
Licenciatura em Design de Interiores e Equipamento UC: Projeto de Design de Interiores e Equipamento Orientadores: Rita Vasco, Rafaela Luis Discente: Diogo Gomes 20211218 Data: Junho/2024	PROJETO FINAL DE LICENCIATURA REMODELACAO DA OFICINA DA RESERVA E DO BRASILEIRO EM VALONGO PARA UMA FABRICA DA CRIATIVIDADE	IPCB/ ESART
	PLANTA EXISTENTE PISO 1	Unidades: m 
		Escala: 1/50
		5/27

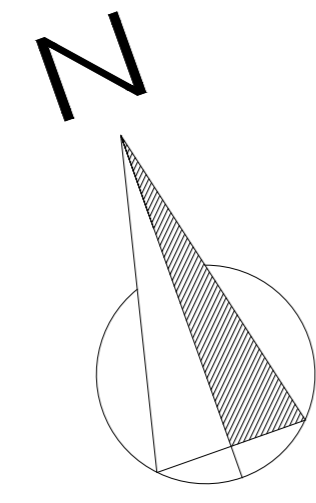

Piso 2

43

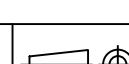
Licenciatura em Design de Interiores e Equipamento UC: Projeto de Design de Interiores e Equipamento Orientadores: Rita Vasco, Rafaela Luis Discente: Diogo Gomes 20211218 Data: Junho/2024	PROJETO FINAL DE LICENCIATURA REMODELACAO DA OFICINA DA RESERVA E DO BRASILEIRO EM VALONGO PARA UMA FABRICA DA CRIATIVIDADE	IPCB/ ESART
	PLANTA EXISTENTE PISO 2	Unidades: m 
		Escala: 1/50
		6/27

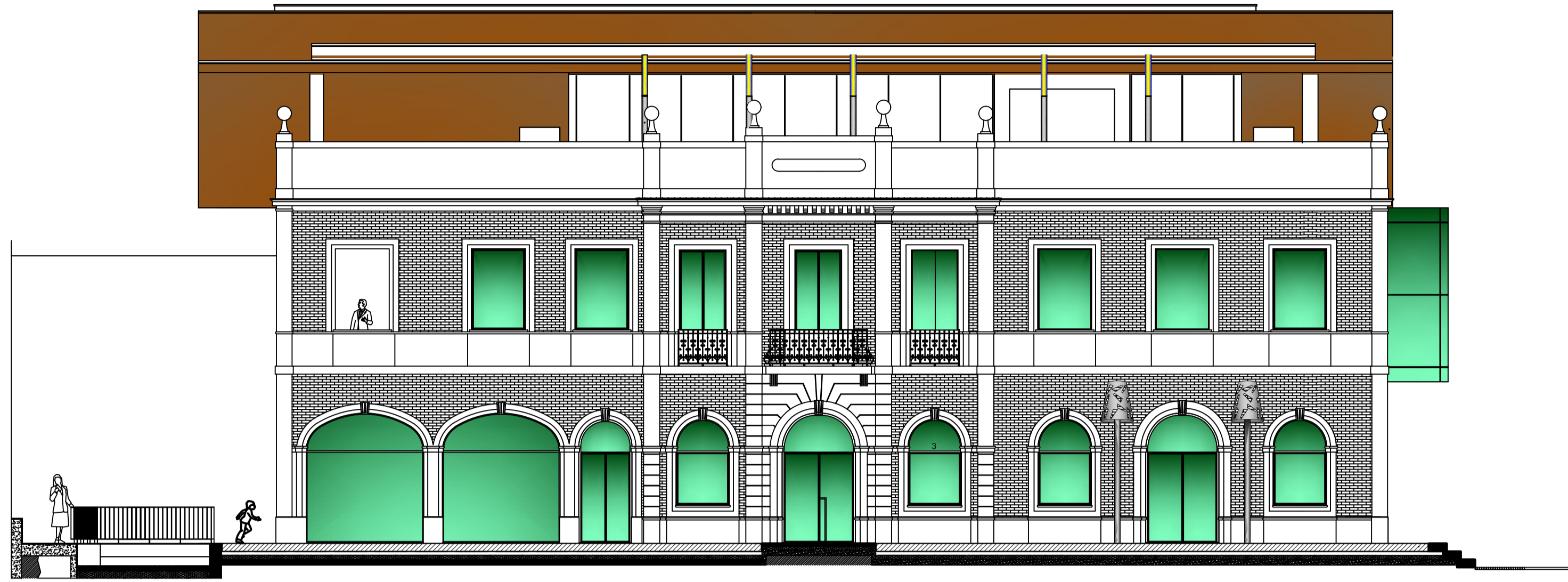

ALÇADO PRINCIPAL

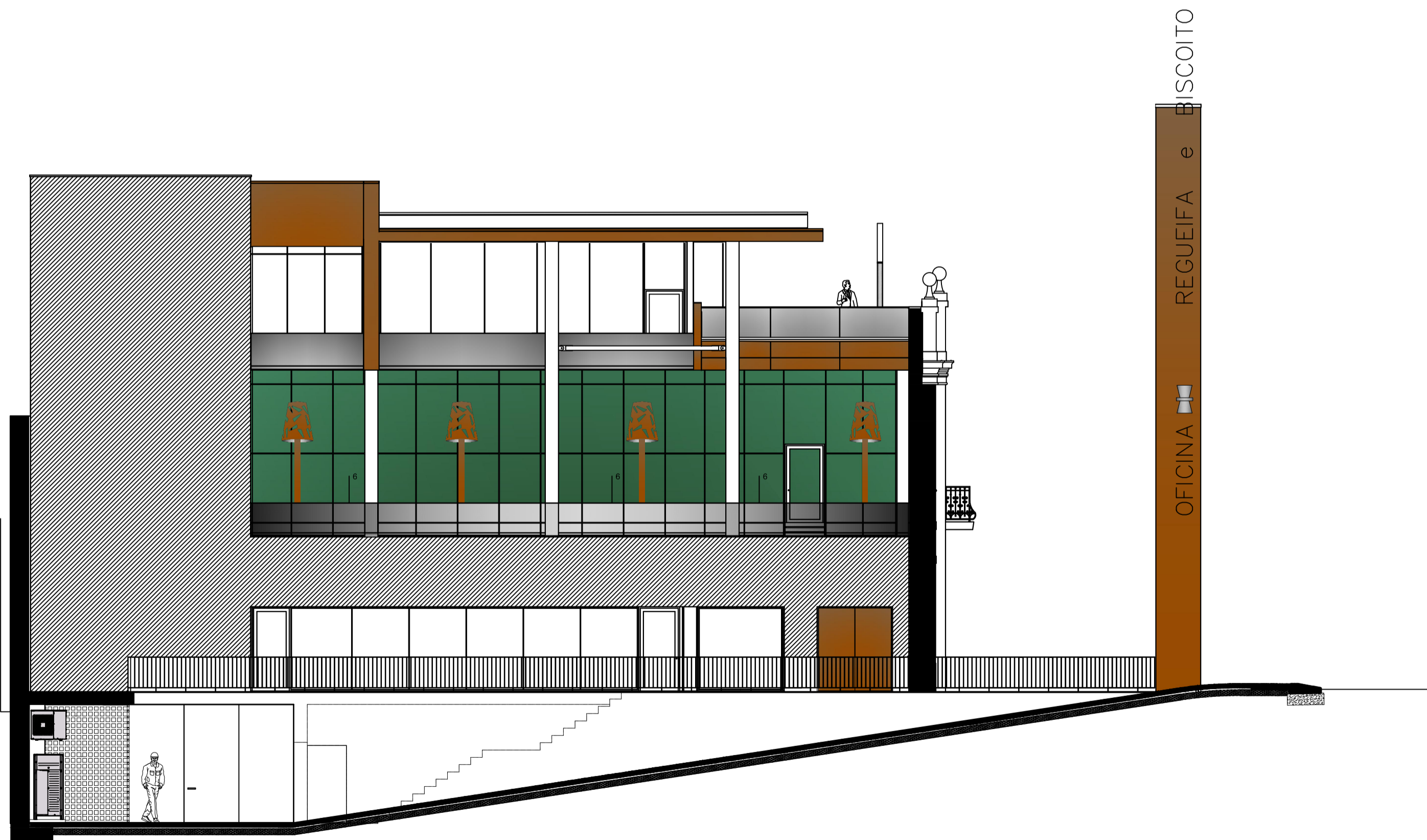

ALÇADO LATERAL ESQUERDO

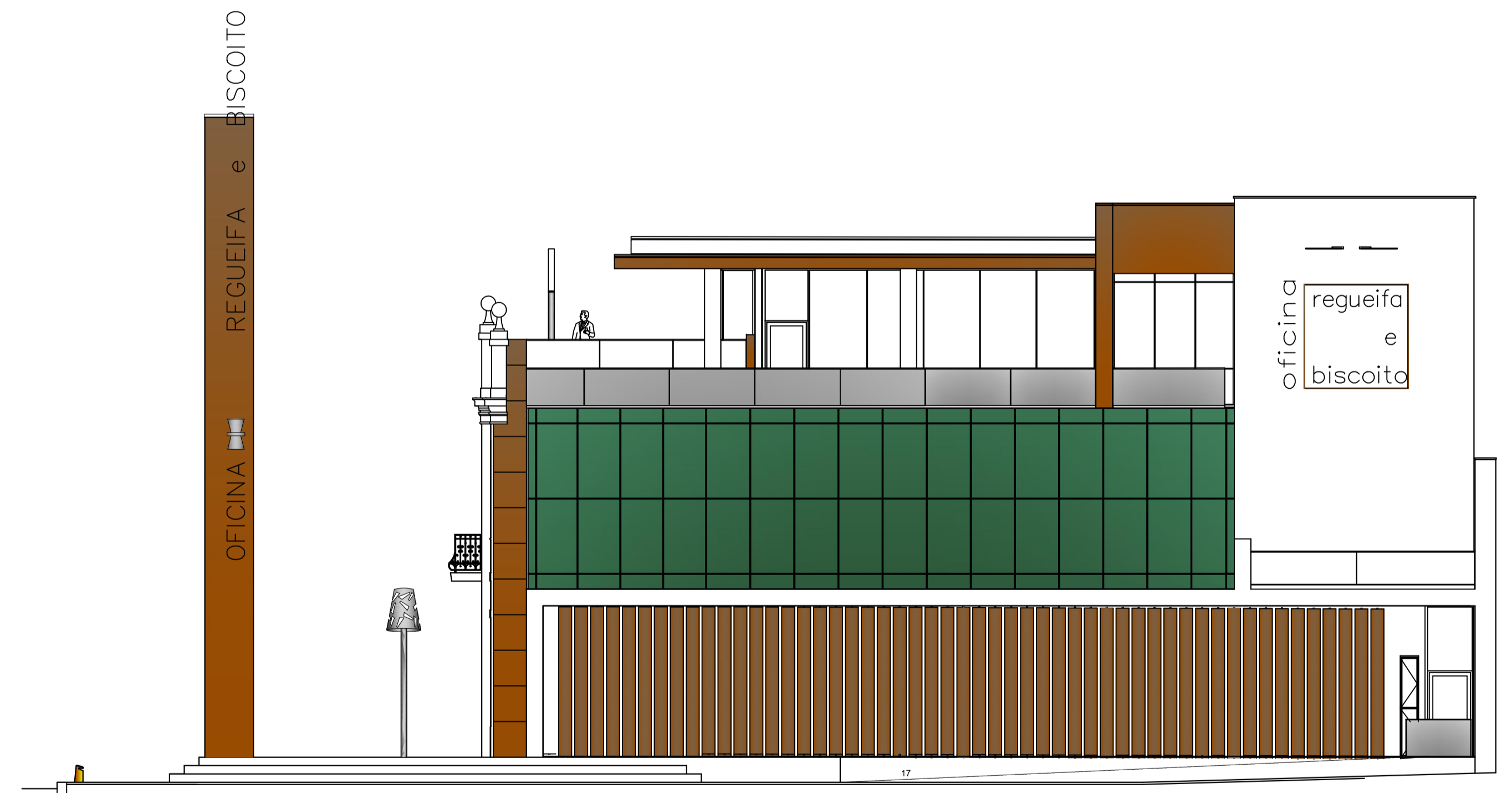

ALÇADO LATERAL DIREITO

Licenciatura em Design de Interiores e Equipamento UC: Projeto de Design de Interiores e Equipamento Orientadores: Rita Vasco, Rafaela Luis Discente: Diogo Gomes 20211218 Data: Junho/2024	PROJETO FINAL DE LICENCIATURA REMODELAÇÃO DA OFICINA DA REGUEIFA E DO BISCOITO EM VALONGO PARA UMA FABRICA DA CRIATIVIDADE	IPCB/ ESART
	ALÇADOS EXISTENTES	Unidades: m
		Escala: 1/100
		7/27

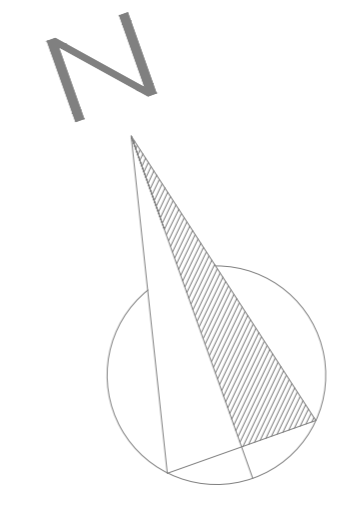

Piso 0

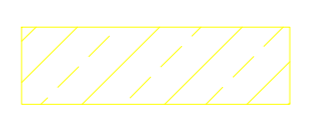
Legenda: Planta de alterações	
	A construir
	A demolir

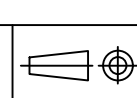
Licenciatura em Design de Interiores e Equipamento	PROJETO FINAL DE LICENCIATURA	IPCB/ ESART
UC: Projeto de Design de Interiores e Equipamento	REMODELACAO DA OFICINA DA REQUISA E DO BISCOTO EM VALONGO PARA UMA FABRICA DE CRAFTBEER	
Orientadores: Rita Vasco, Rafaela Luis		Unidades: m 
Discente: Diogo Gomes	PLANTA DE ALTERAÇÃO	Escala: 1/50
20211218		8/27
Data: Junho/2024		

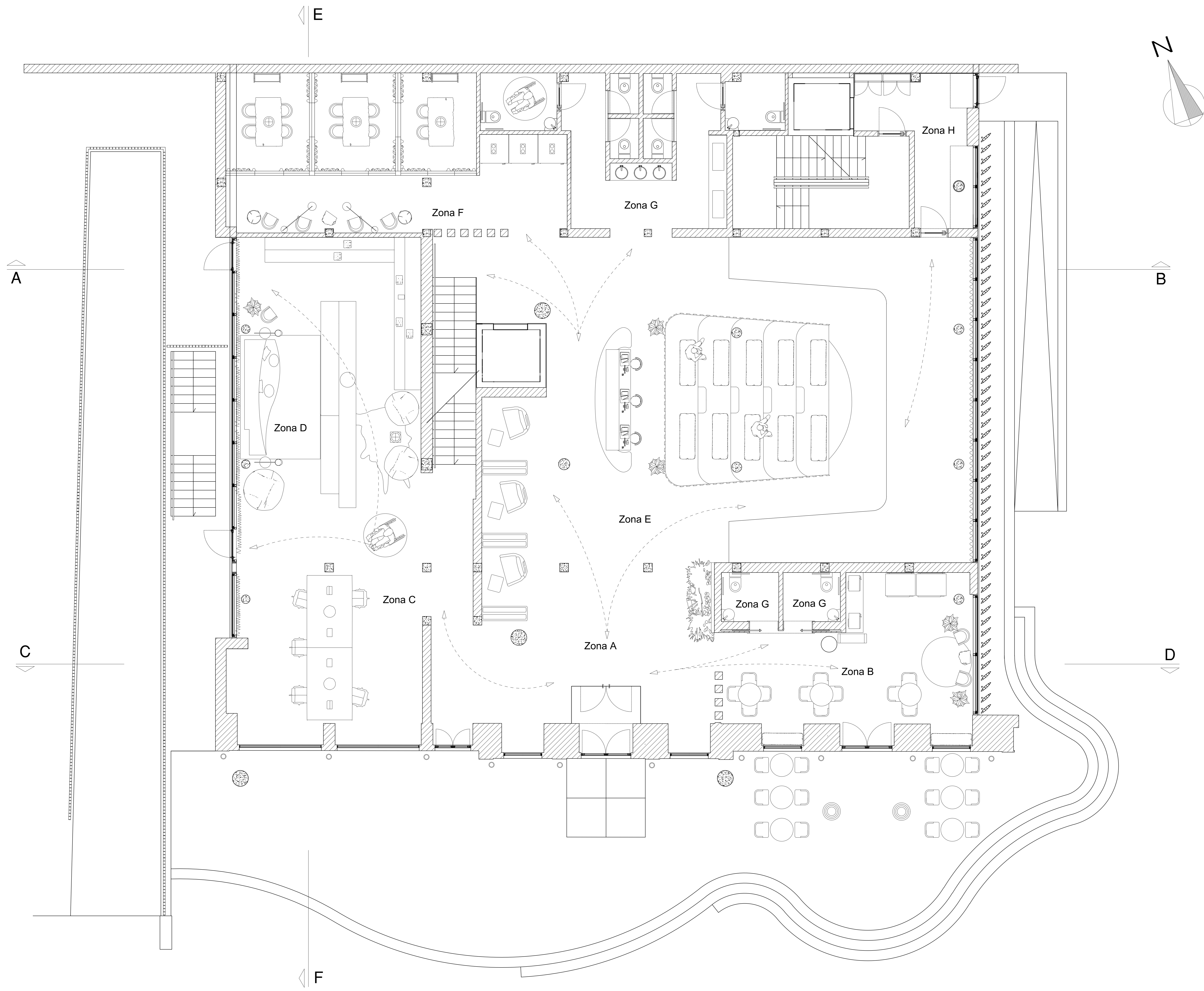

Piso 0

Legenda:

Zona A	Entrada
Zona B	Zona de refeições
Zona C	Zona de trabalho
Zona D	Biblioteca
Zona E	Auditório
Zona F	Sala de reuniões
Zona G	Instalações sanitárias
Zona H	Zona de passagem

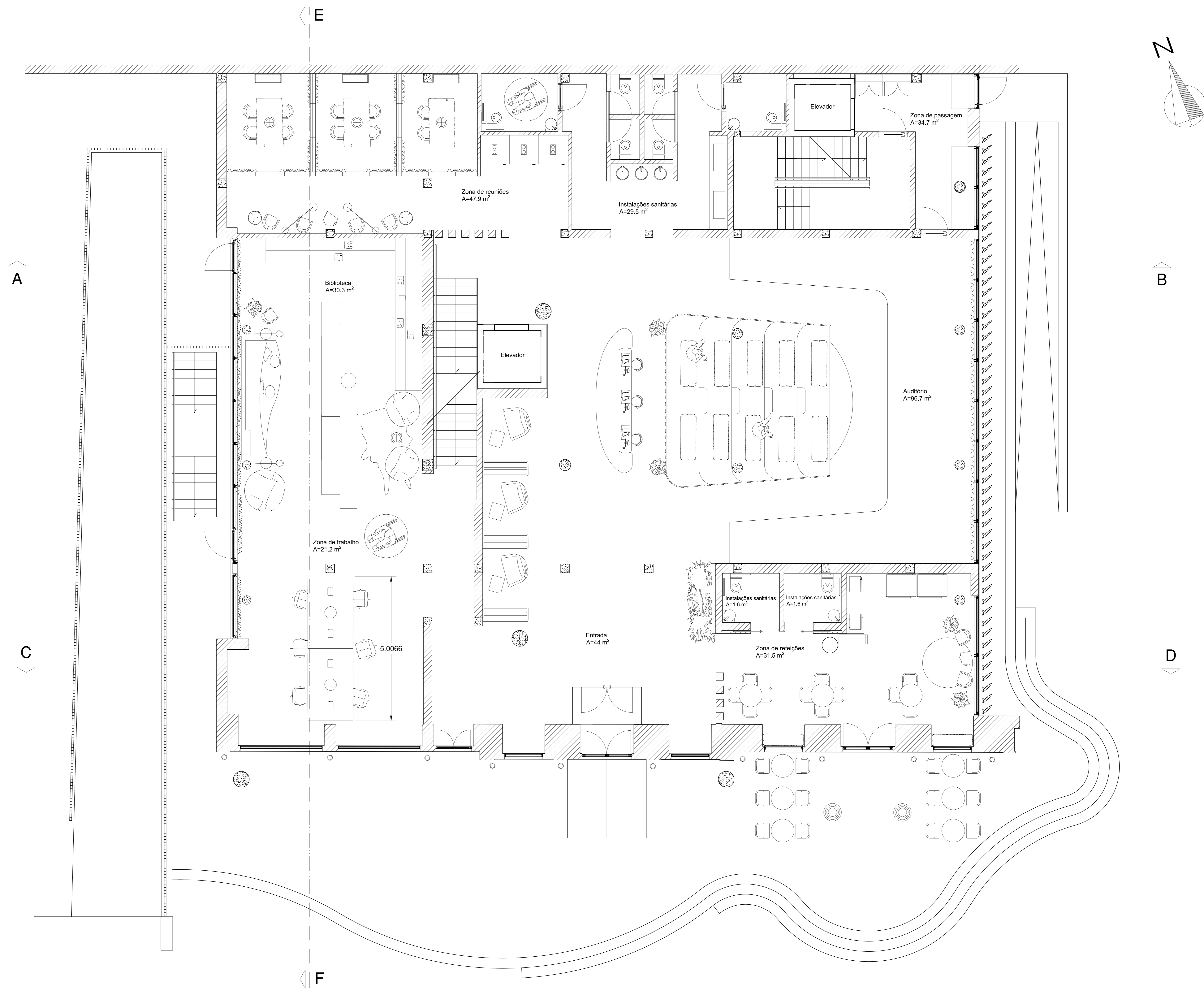

Piso 0

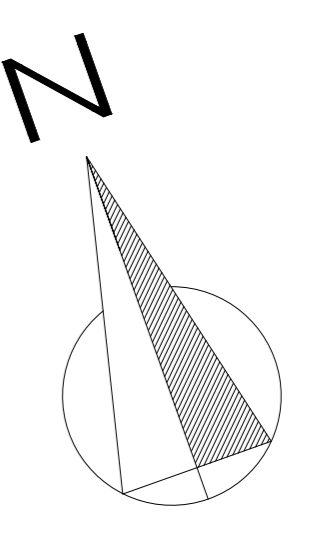

Licenciatura em Design de Interiores e Equipamento UC: Projeto de Design de Interiores e Equipamento Orientadores: Rita Vasco, Rafaela Luis Discente: Diogo Gomes 20211218 Data: Junho/2024	PROJETO FINAL DE LICENCIATURA REMODELAÇÃO DA OFICINA DA PESQUISA E DO BRASILEIRO EM VALERIO PARA UMA FABRICA DA CRIATIVIDADE PLANTA DE APRESENTAÇÃO	IPCB/ ESART Unidades: m Escala: 1/50 10/27
--	--	---

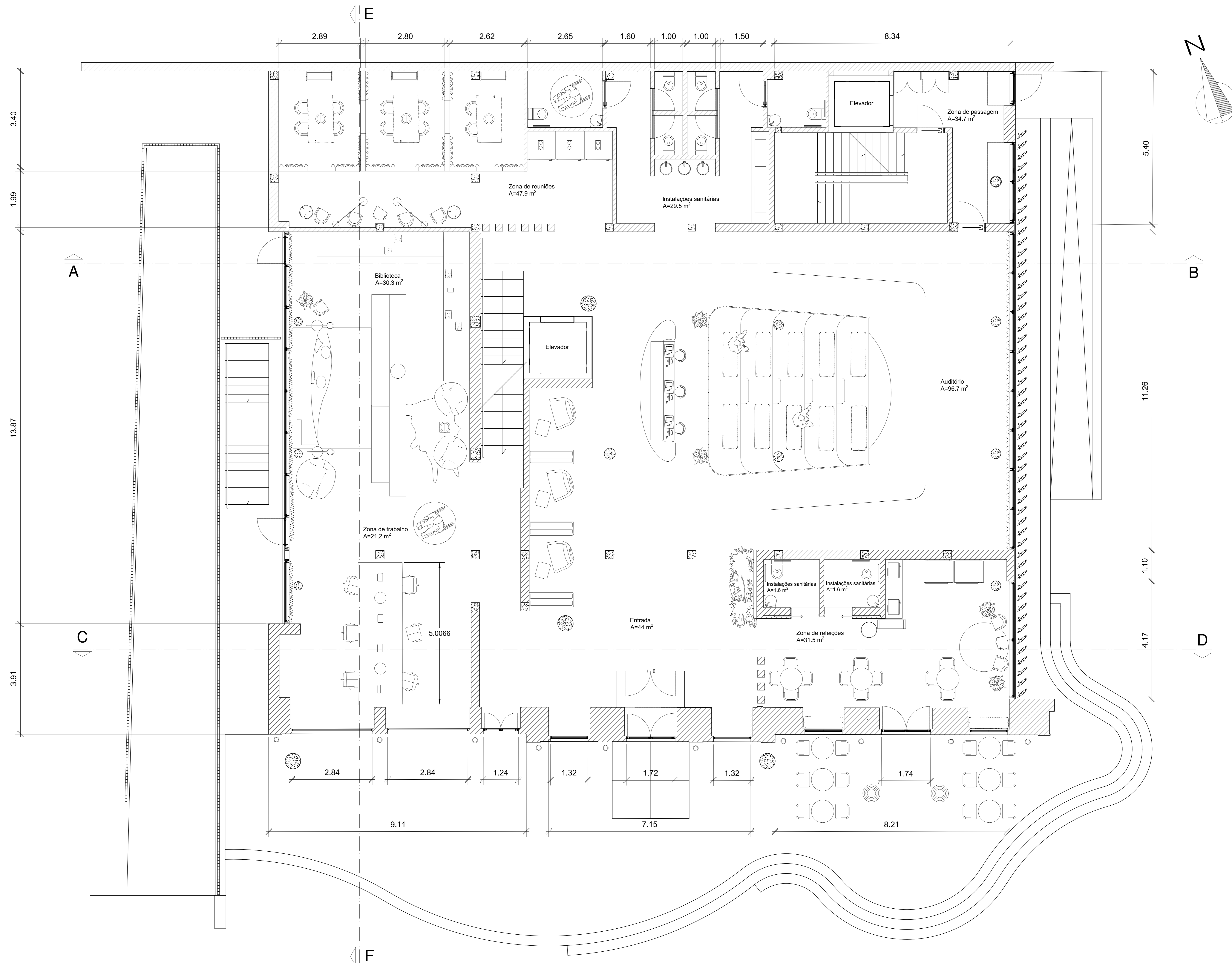

Piso 0

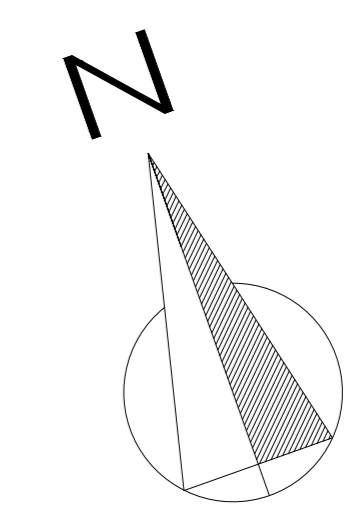

Licenciatura em Design de Interiores e Equipamento UC: Projeto de Design de Interiores e Equipamento Orientadores: Rita Vasco, Rafaela Luis Discente: Diogo Gomes 2021/2022 Data: Junho/2024	PROJETO FINAL DE LICENCIATURA REMODELAÇÃO DA OFICINA DA PESQUISA E DO BARRACÃO EM VALENÇO PARA UMA FÁBRICA DA CRIATIVIDADE PLANTA DE APRESENTAÇÃO COTADA	IPCB/ ESART Unidades: m Escala: 1/50 11/27
---	--	---

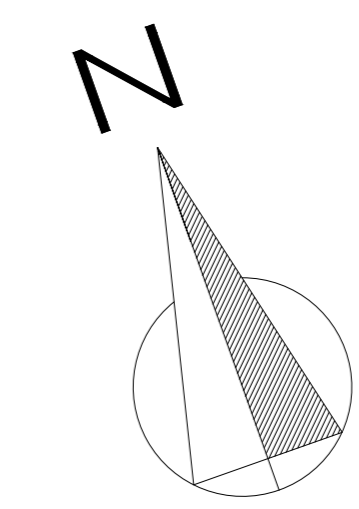
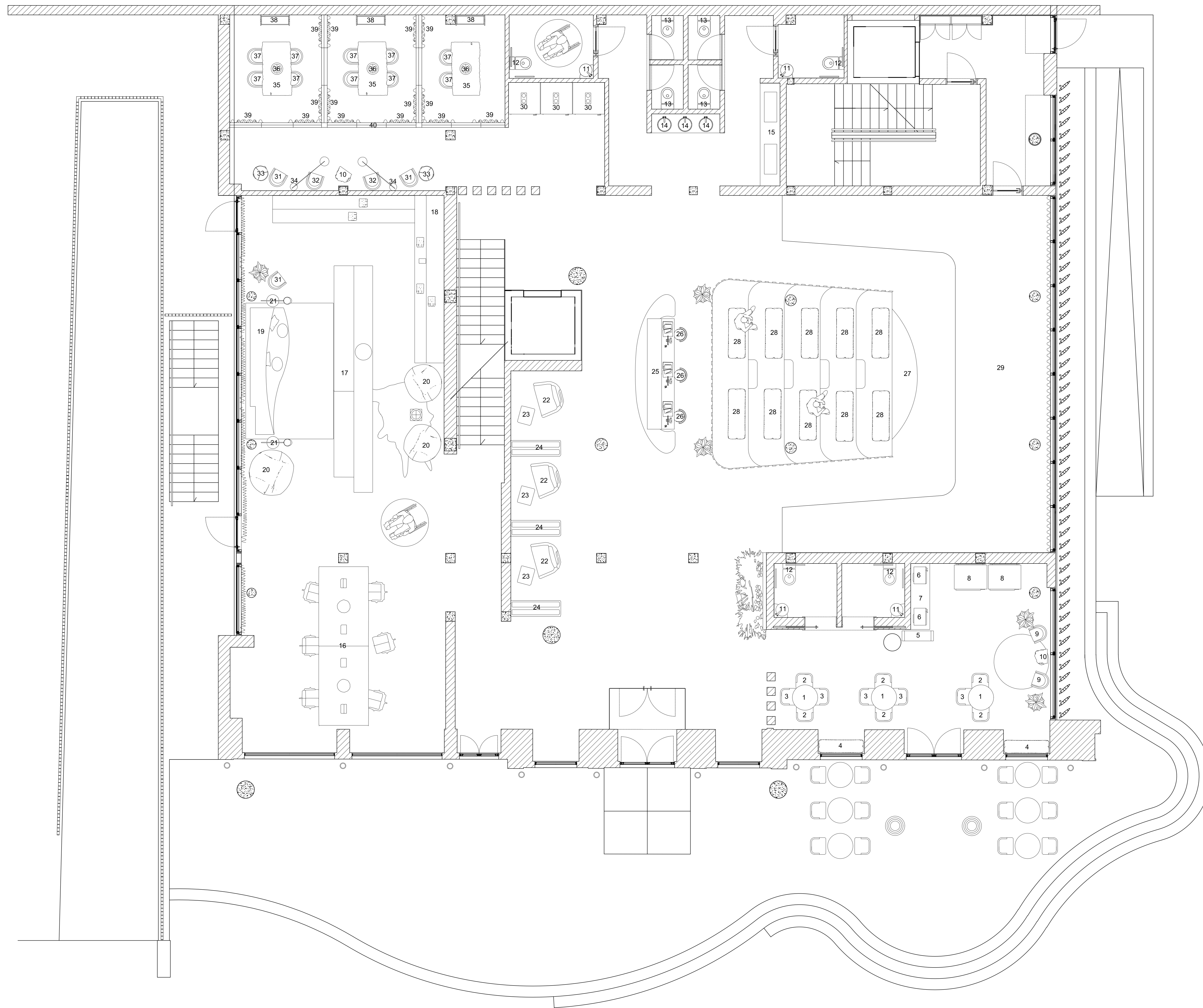

Legenda:

1-10 SALA DE REFEIÇÕES:

- 1- Mesa de refeições P.OV.
- 2- Cadeira Zig Zag
- 3- Cadeira Panton
- 4- Banco almofadado GBModular
- 5- Caixa de lixo para coleta seletiva Cloud
- 6- Microondas SMEG
- 7- Mesa Piloti
- 8- Máquinas de comida e café J-mono
- 9- Poltrona Cuoio Lounge
- 10- Mesa de apoio Travertine Marble Cube

11-15 INSTALAÇÕES SANITÁRIAS:

- 11- Sanita adaptada para mobilidade reduzida
- 12- Lavatório adaptado para mobilidade reduzida
- 13- Sanita Tesi
- 14- Lavatório Antonioliupi
- 15- Fraldário Alfaiate de Interiores

16-21 Zona de trabalho e Biblioteca:

- 16- Conjunto de mesa e cadeiras para 6 pessoas Vital Plus
- 17- Sofa para biblioteca BOB JOB
- 18- Estante para livros com lugares
- 19- Estante Neudoerfler
- 20- Puff Magnum
- 21- Candeeiro de pé

22-29 Auditório e Entrada:

- 22-24- Cabine de escritório móvel com luzes BOB SOLO
- 25- Balcão de informações
- 26- Banco Gianni
- 27- Plateia
- 28- Almofadas Hay
- 29- Palco

30-40 Salas de Reuniões:

- 30- Cabine telefônica
- 31- Cadeira giratória "Spun"
- 32- Poltrona de pele "N701"
- 33- Mesa de apoio
- 34- Candeeiro de pé
- 35- Mesa de reuniões Flank
- 36- Candeeiro de mesa
- 37- Cadeira
- 38- Estante para arrumação Artifort
- 39- Cortinasacústicas MoonDream
- 40- Estrutura divisória c/ portas de correr

Piso 0

Licenciatura em Design de Interiores e Equipamento UC: Projeto de Design de Interiores e Equipamento Orientadores: Rita Vasco, Rafaela Luis Discente: Diogo Gomes 20211218 Data: Junho/2024	PROJETO FINAL DE LICENCIATURA REMODELACÃO DA OFICINA DE PESQUISA E DEBATE DO INSTITUTO DE VALERIO PARA UMA FABRICA DA CRIATIVIDADE	IPCB/ ESART
	PLANTA DE MOBILIÁRIO E EQUIPAMENTOS	Unidades: m
		Escala: 1/50
		12/27

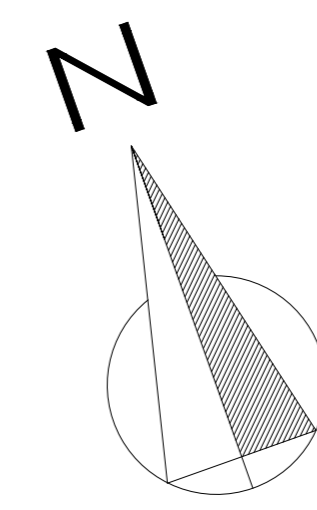
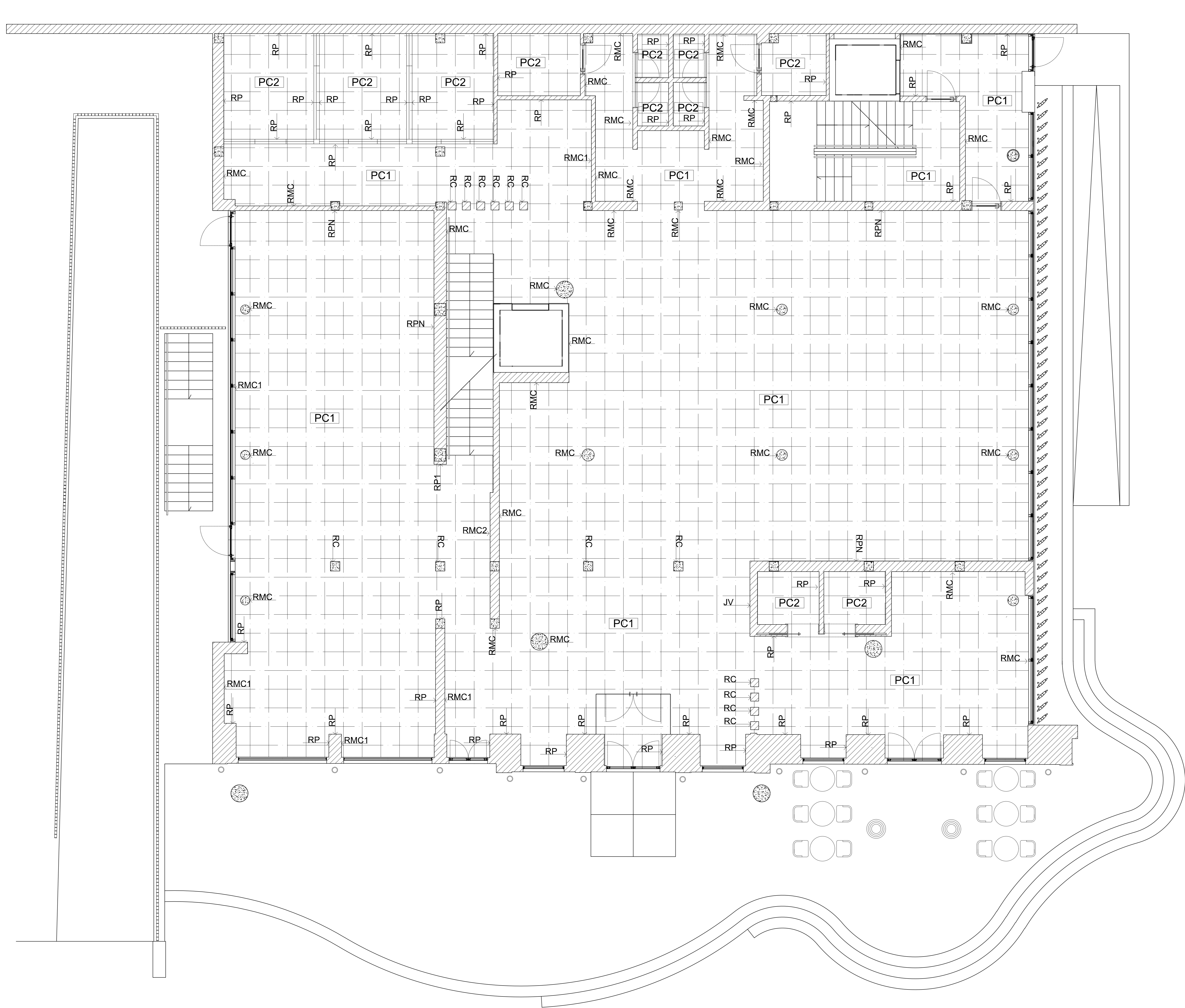

LEGENDA:

RC	Revestimento cerâmico 100x100cm.
JV	Jardim Vertical para interiores.
RP	Revestimento papel de parede.
RMC	Revestimento de microcimento escuro.
RPN	Revestimento de pedra natural.
PC1	Pavimento cerâmico de grés cinzento 58x58cm.
PC2	Pavimento cerâmico de grés preto 60x60cm.
RT	Revestimento para o teto de tinta.

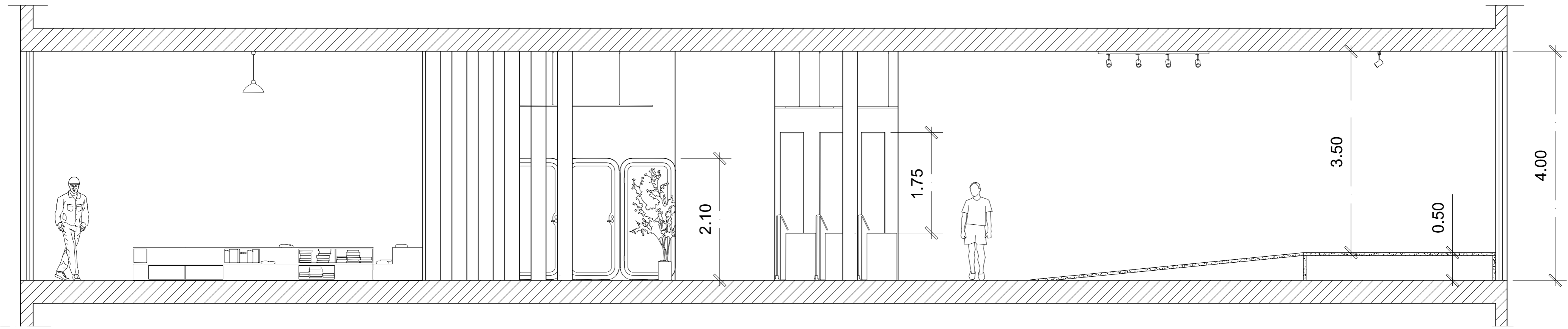

CORTE AB

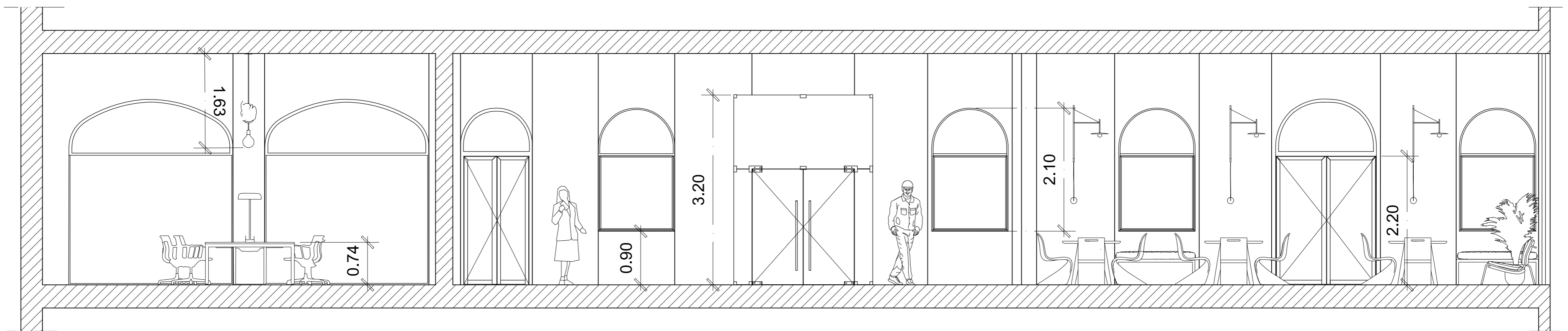

CORTE CD

Licenciatura em Design de Interiores e Equipamento	PROJETO FINAL DE LICENCIATURA REMODELAÇÃO DA OFICINA DA REGUEIFA E DO BISCOITO EM VALONGO PARA UMA FÁBRICA DA CRIATIVIDADE	IPCB/ ESART
UC: Projeto de Design de Interiores e Equipamento		Unidades: m 
Orientadores: Rita Vasco, Rafaela Luís		Escala: 1/50
Discente: Diogo Gomes 20211218	CORTES AB E CD	15/27
Data: Junho/2024		

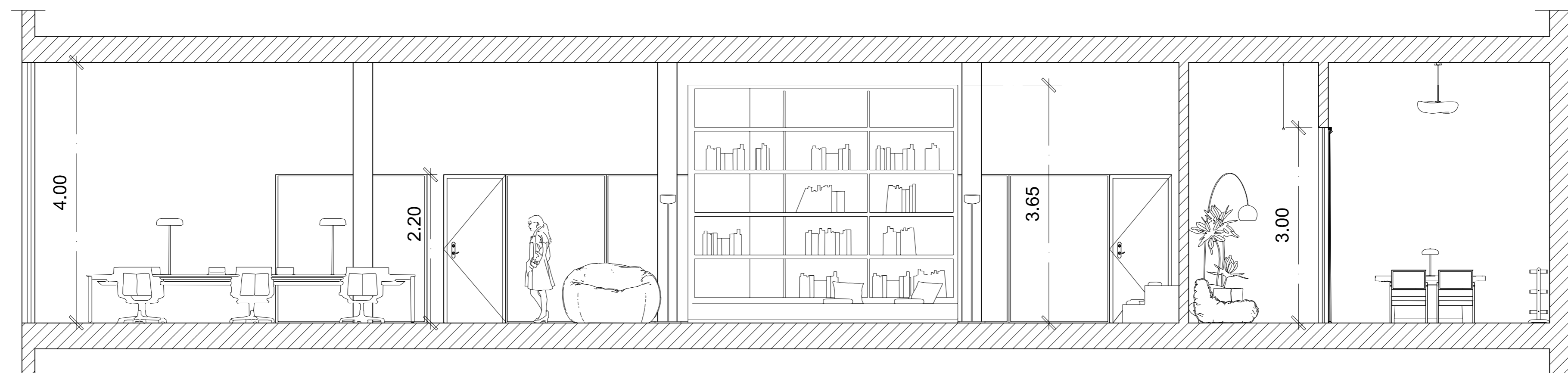

CORTE EF

Licenciatura em Design de Interiores e Equipamento	PROJETO FINAL DE LICENCIATURA REMODELÇÃO DA OFICINA DA REGUEIFA E DO BISCOITO EM VALONGO PARA UMA FÁBRICA DA CRIATIVIDADE	IPCB/ ESART
UC: Projeto de Design de Interiores e Equipamento		Unidades: m 
Orientadores: Rita Vasco, Rafaela Luís		Escala: 1/50
Discente: Diogo Gomes 20211218	CORTE EF	16/27
Data: Junho/2024		

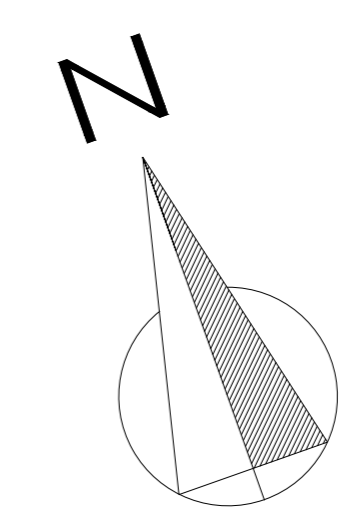
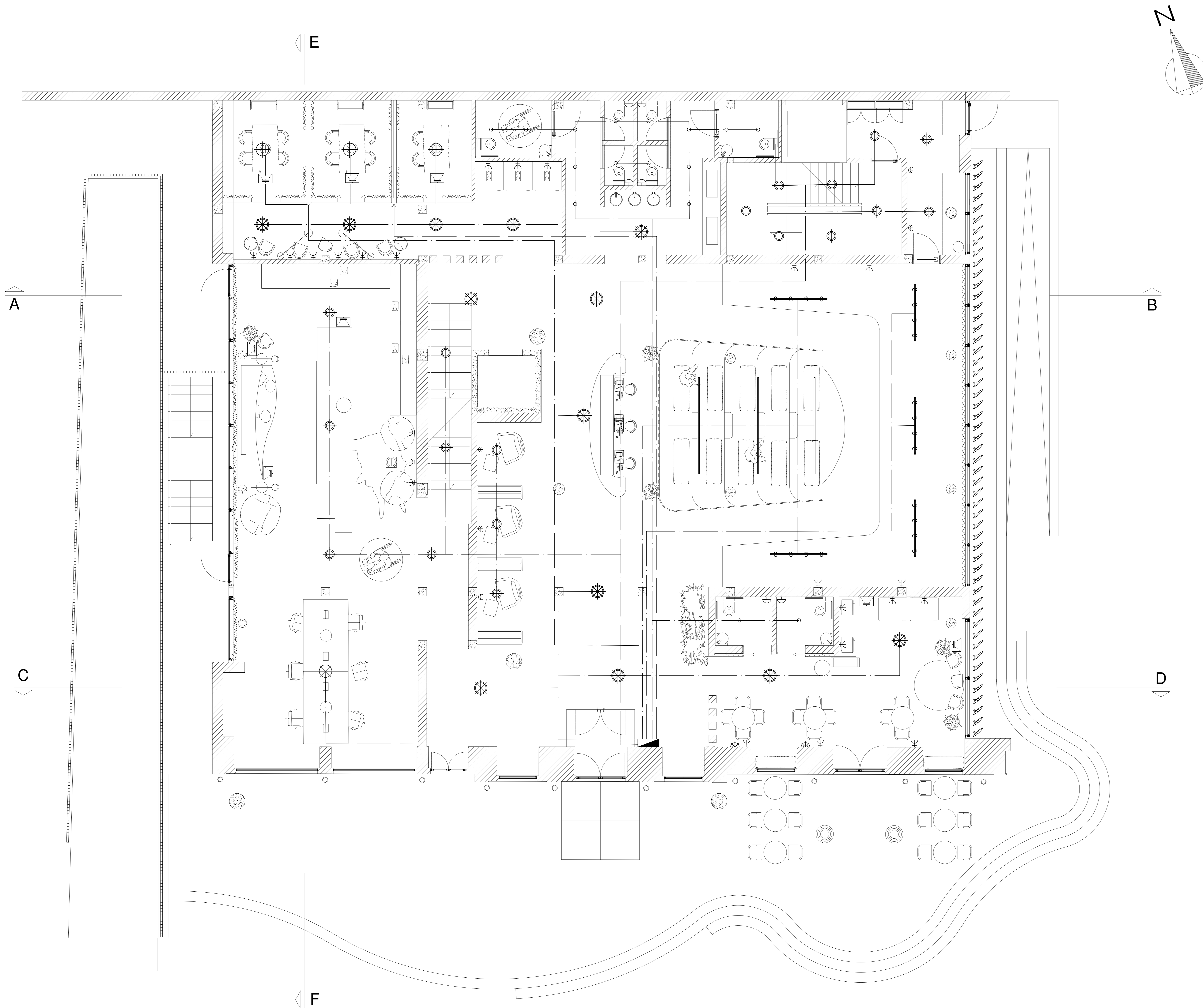

Legenda símbolos:

	Quadro elétrico
	Tomada simples H: 0.30m
	Tomada simples H: 1m
	Tomada simples Pavimento
	Sensor de movimento H: 4m
	Interruptor simples H: 90cm
	Interruptor duplo H: 90cm

Legenda luminárias:

	Iluminação pendente Modelo: PC Linear (x13)
	Iluminação pendente Modelo: Palma 3734 (x1)
	Iluminação pendente Modelo: KOS Solo L (x3)
	Iluminação pendente Modelo: Koinè (x18)
	Iluminação pendente Modelo: Cavity Recessed (x16)
	Iluminação pendente LED Modelo: Notus 19 (x5)
	Luminária pendente de metal Modelo: Linier s (x3)
	Iluminação de parede Modelo: Counterbalance (x3)

Piso 0

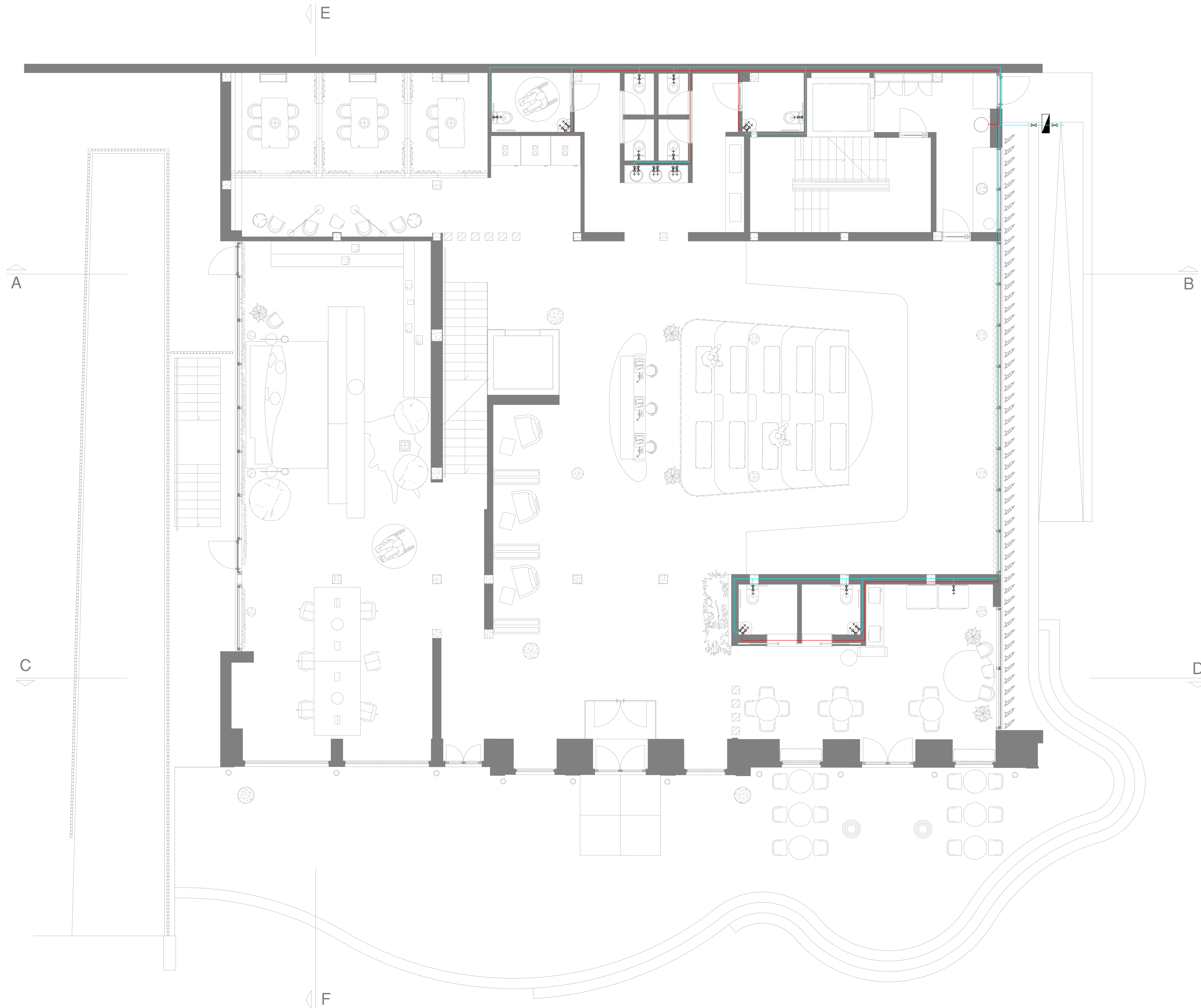
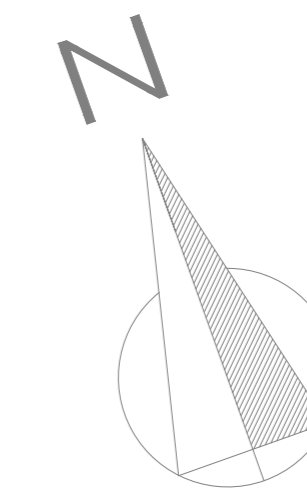

Piso 0

Legenda:

	Termoacumulador 100L
	Rede de água quente- Tubagem em Inox
	Rede de água fria- Tubagem em Inox
	Contador
	Torneira de serviço

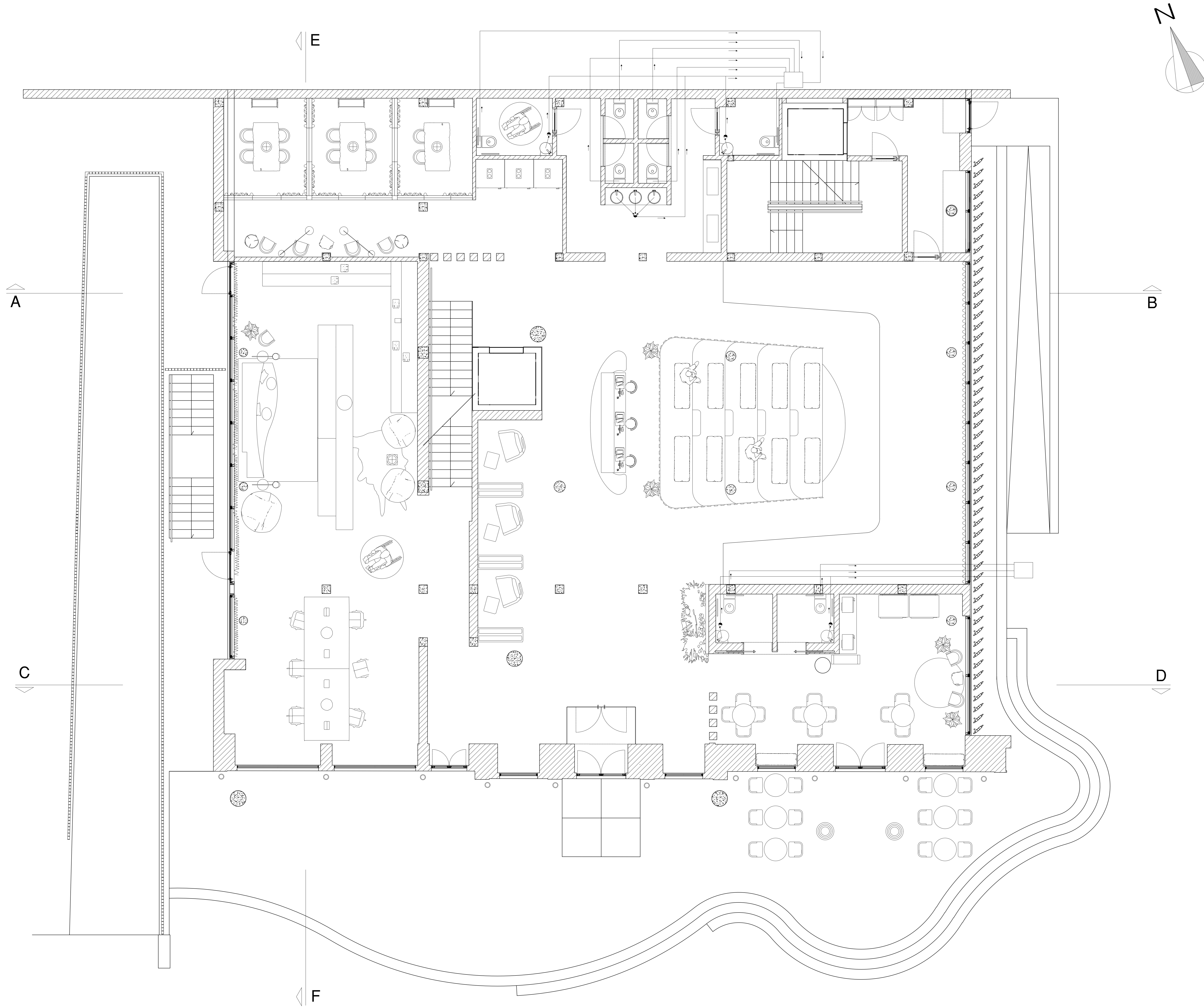

Piso 0

Legenda

PLANTA DE REDE DE ESGOTOS	
	CANALIZAÇÃO DE ÁGUAS RESIDUAIS DOMÉSTICAS
	DIREÇÃO DA INCLINAÇÃO DA TUBAGEM
	SIFÃO DE PAVIMENTO
	CAIXA DE VISITA DE PASSAGEM

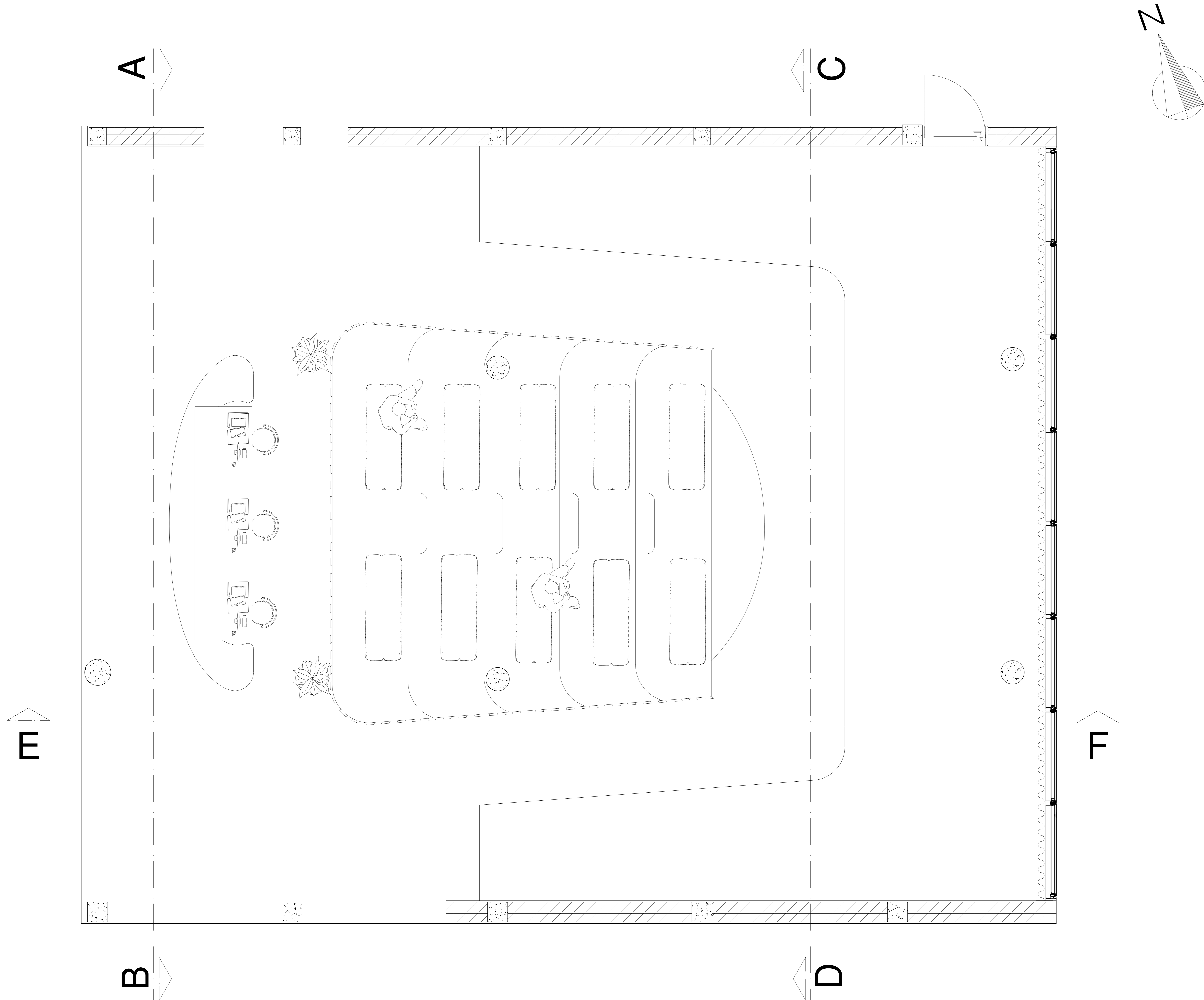

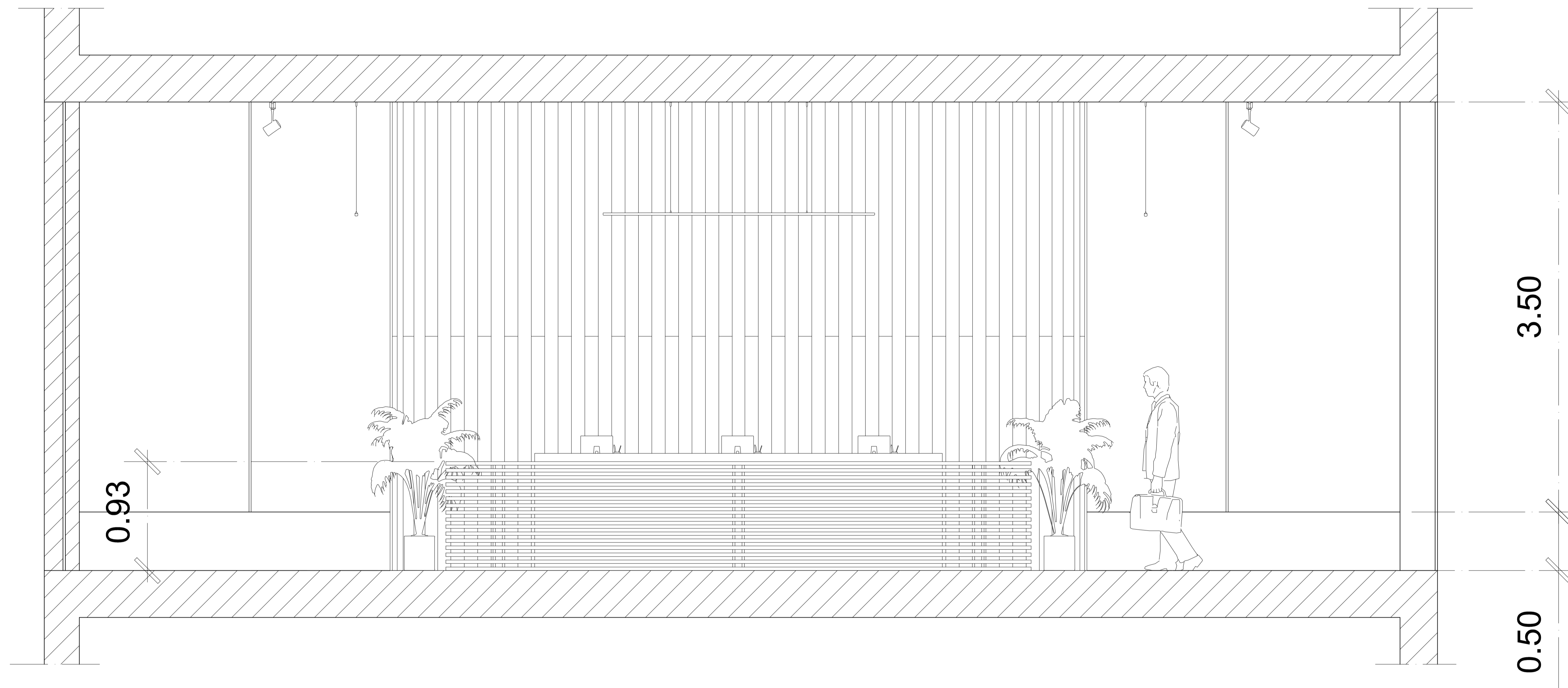

Corte AB

Licenciatura em Design de Interiores e Equipamento	PROJETO FINAL DE LICENCIATURA	IPCB/ ESART
UC: Projeto de Design de Interiores e Equipamento	REMODELAÇÃO DA OFICINA DA REGUEIRA E DO BISCOTTO EM VALONGO PARA UMA FÁBRICA DA CRIATIVIDADE	
Orientadores: Rita Vasco, Rafaela Luís		Unidades: m 
Discente: Diogo Gomes 20211218	Corte AB da pormenorização	Escala: 1/20
Data: Junho/2024		21/27

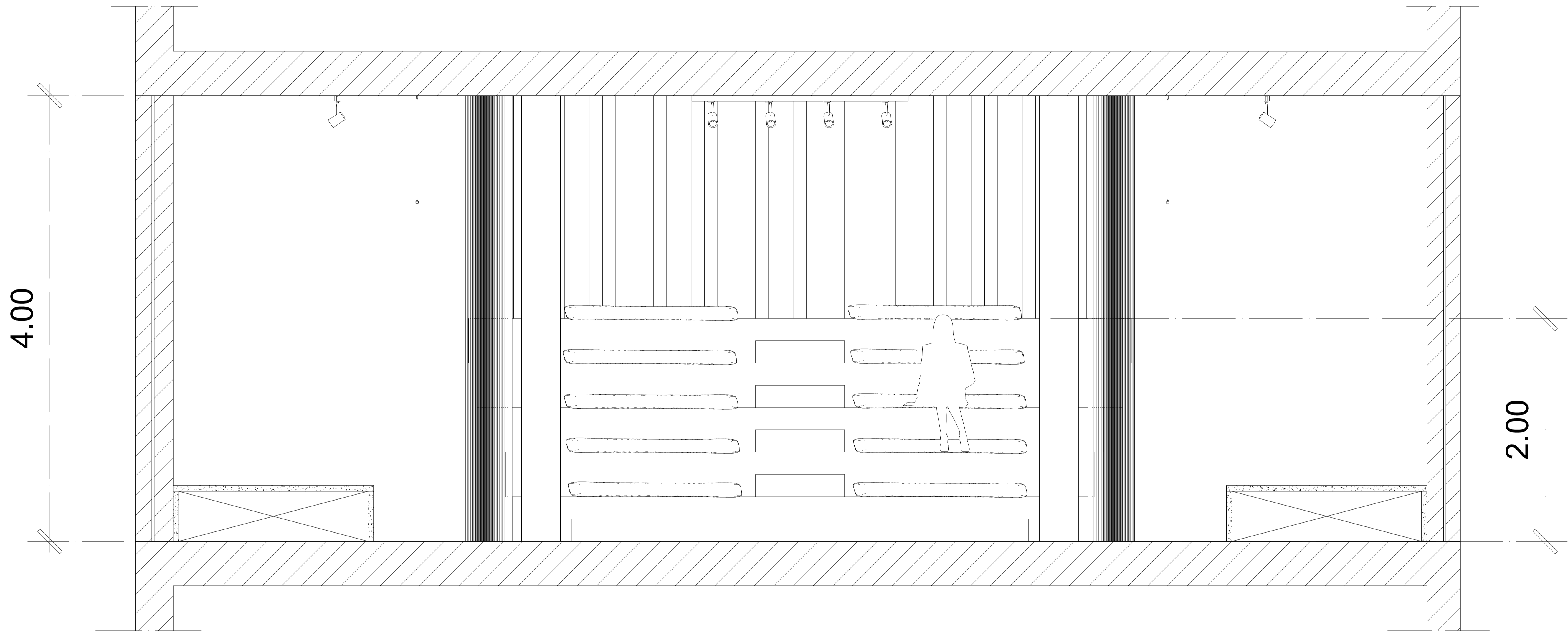

Corte CD

Licenciatura em Design de Interiores e Equipamento	PROJETO FINAL DE LICENCIATURA	IPCB/ ESART
UC: Projeto de Design de Interiores e Equipamento	REMODELAÇÃO DA OFICINA DA REGUEIRA E DO BISCOITO EM VALONGO PARA UMA FÁBRICA DA CRIATIVIDADE	
Orientadores: Rita Vasco, Rafaela Luís	Corte CD da pormenorização	Unidades: m 
Discente: Diogo Gomes 20211218		Escala: 1/20
Data: Junho/2024		22/27

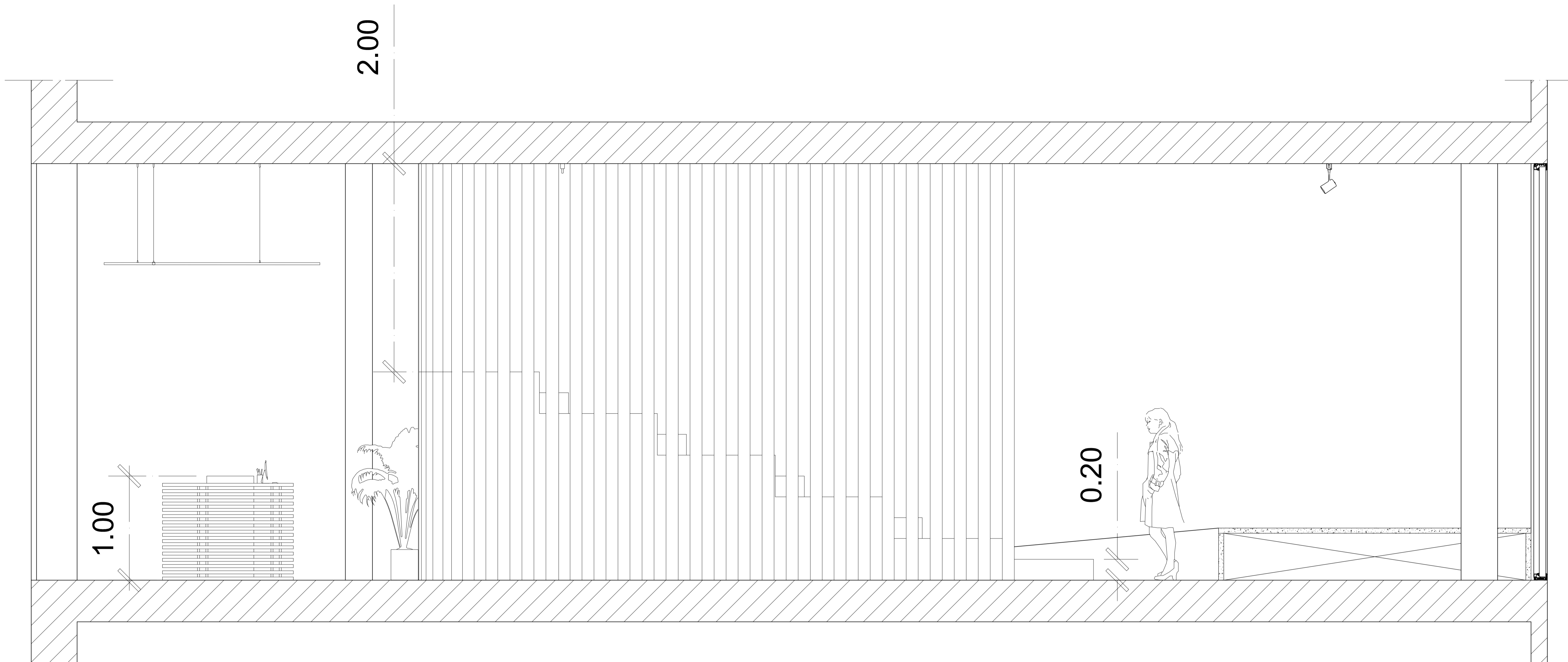

Corte EF

Licenciatura em Design de Interiores e Equipamento	PROJETO FINAL DE LICENCIATURA	IPCB/ ESART
UC: Projeto de Design de Interiores e Equipamento	REMODELAÇÃO DA OFICINA DA REGUEIRA E DO BISCOITO EM VALONGO PARA UMA FÁBRICA DA CRIATIVIDADE	
Orientadores: Rita Vasco, Rafaela Luís	Corte EF da pormenorização	Unidades: m 
Discente: Diogo Gomes 20211218		Escala: 1/20
Data: Junho/2024		23/27

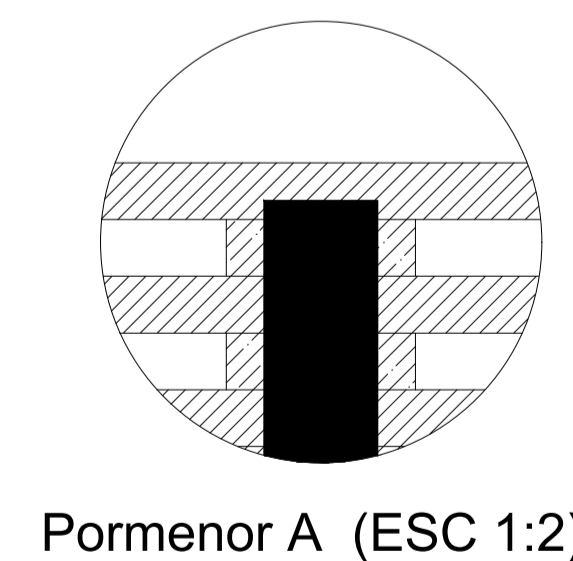
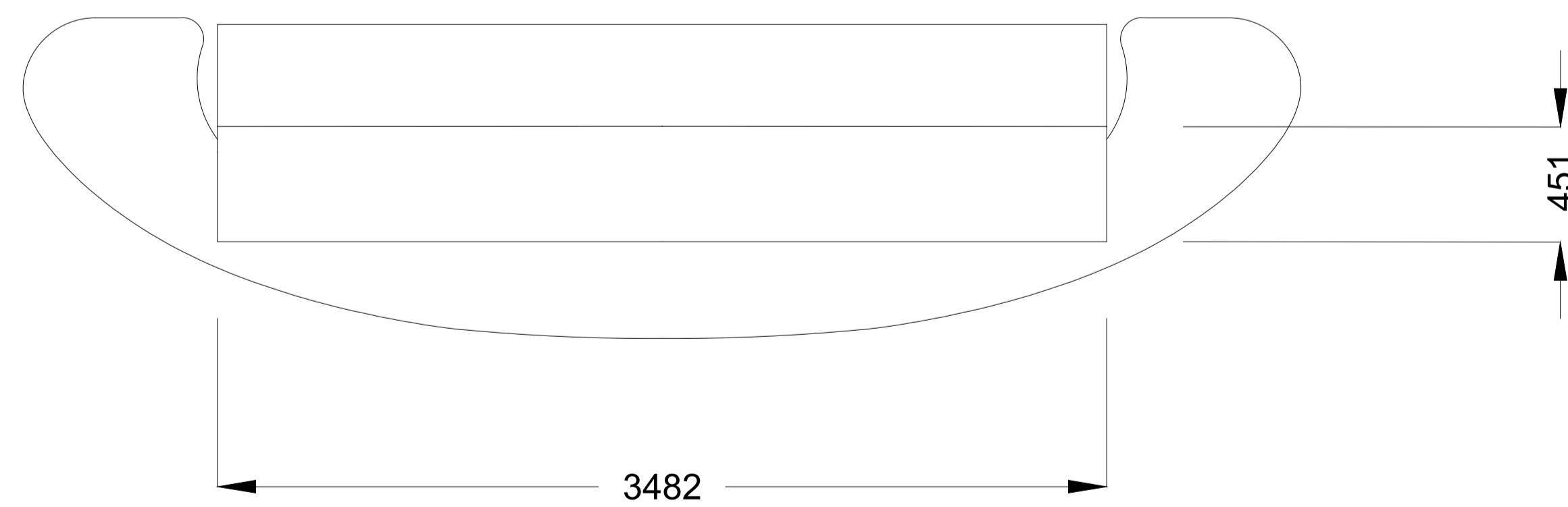
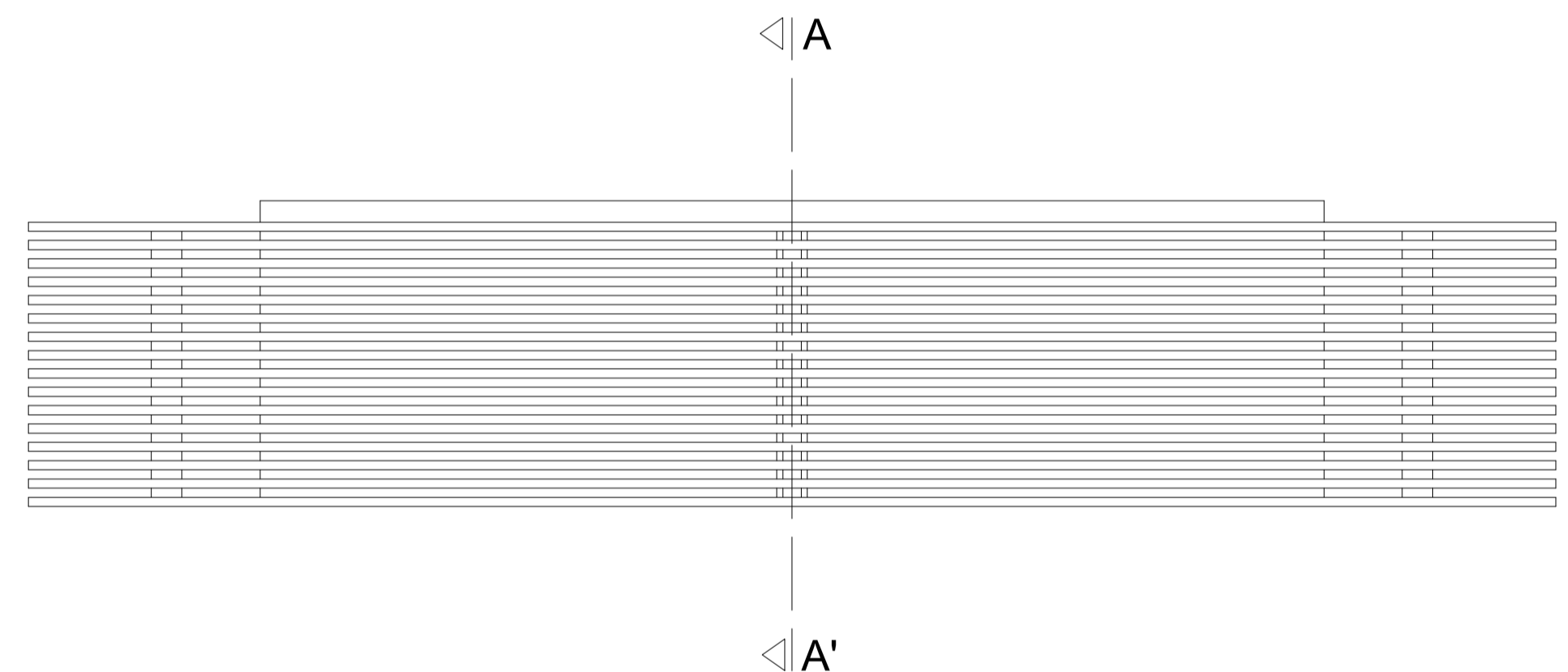
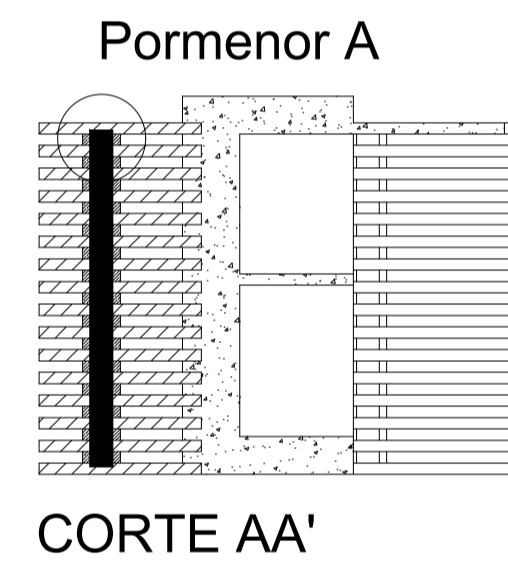
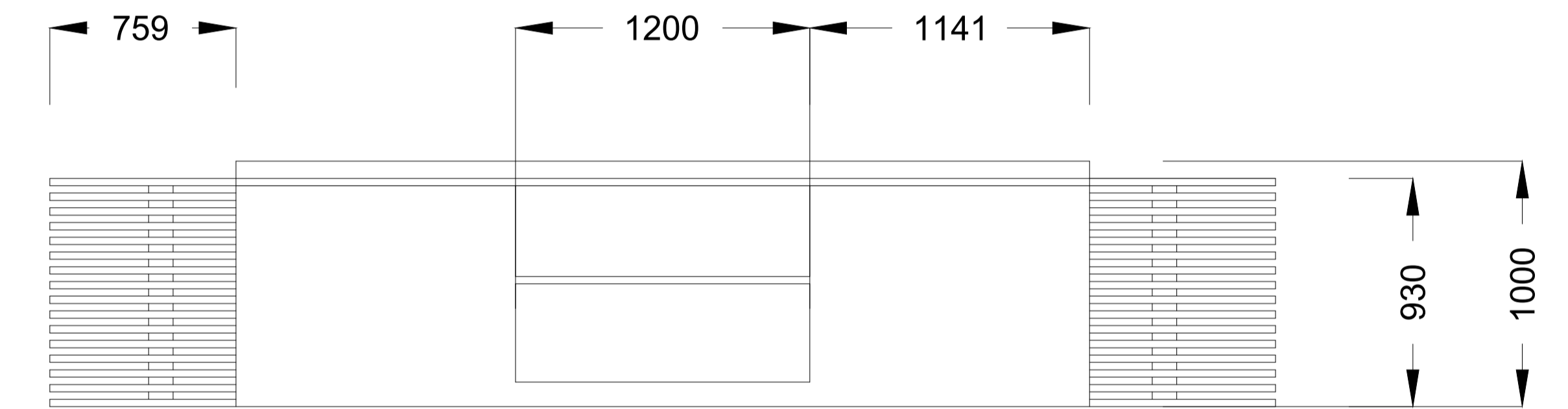
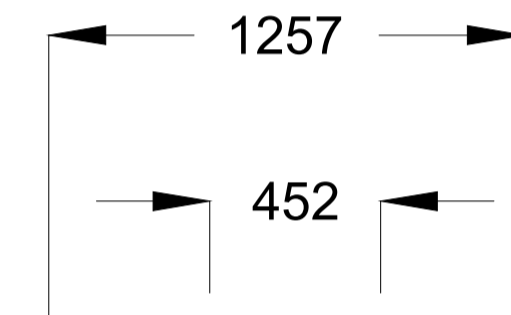
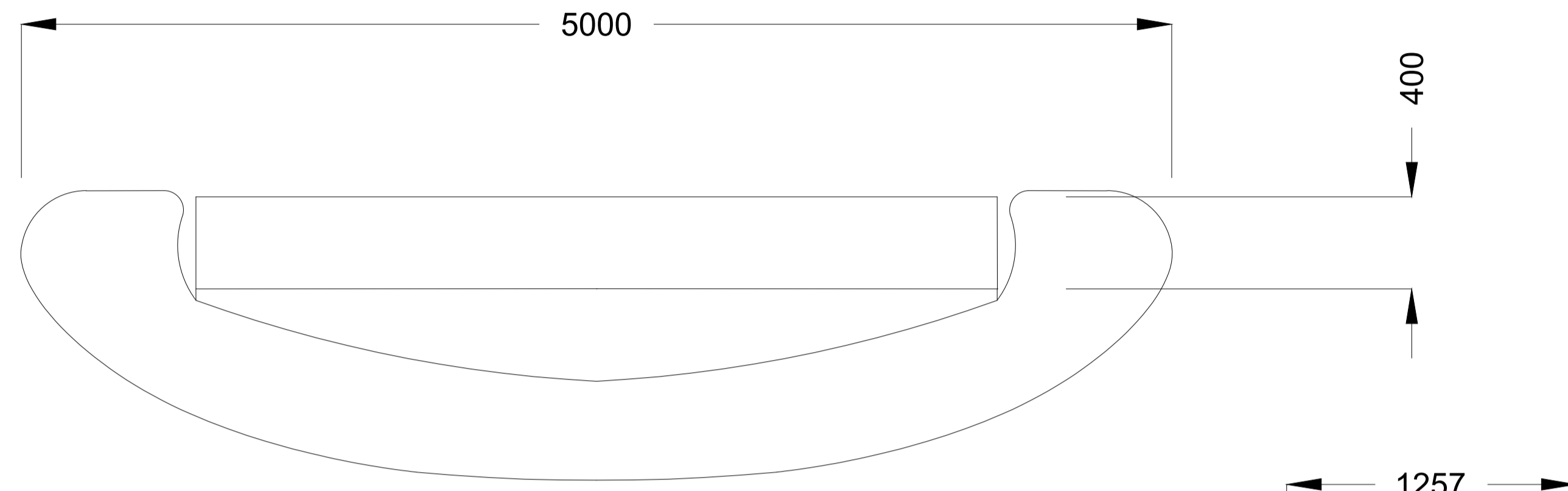
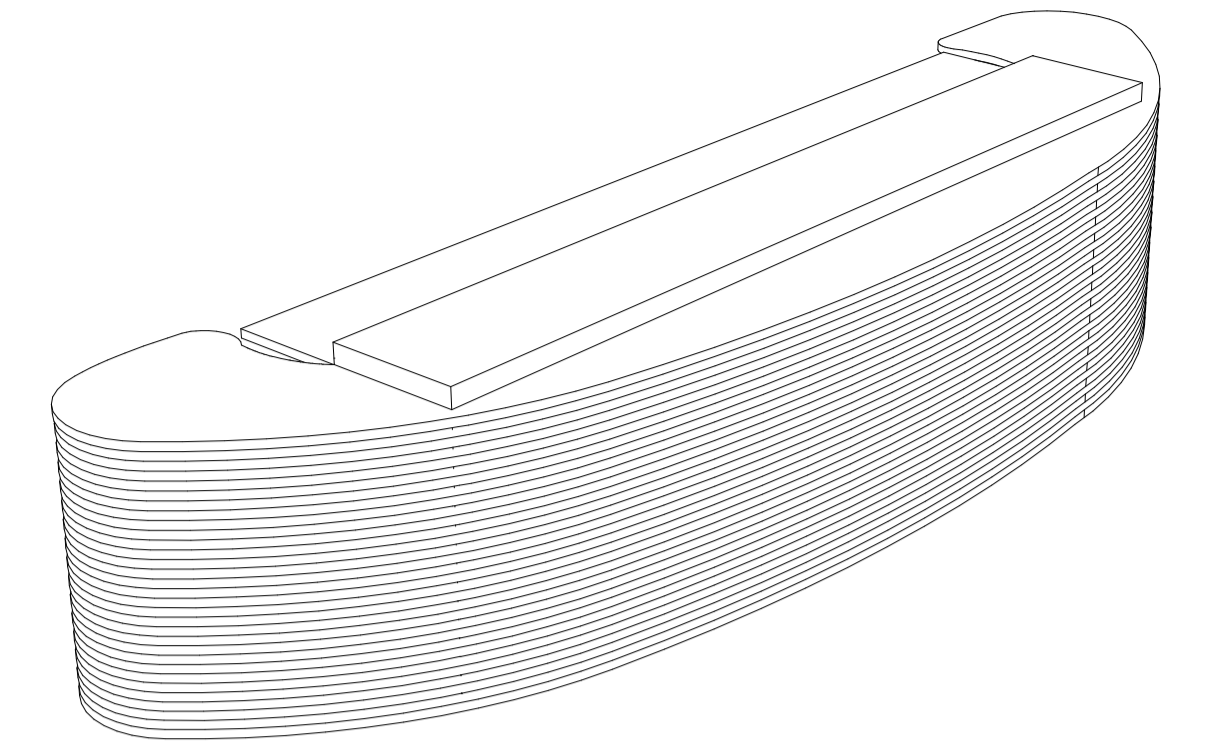

Legenda:

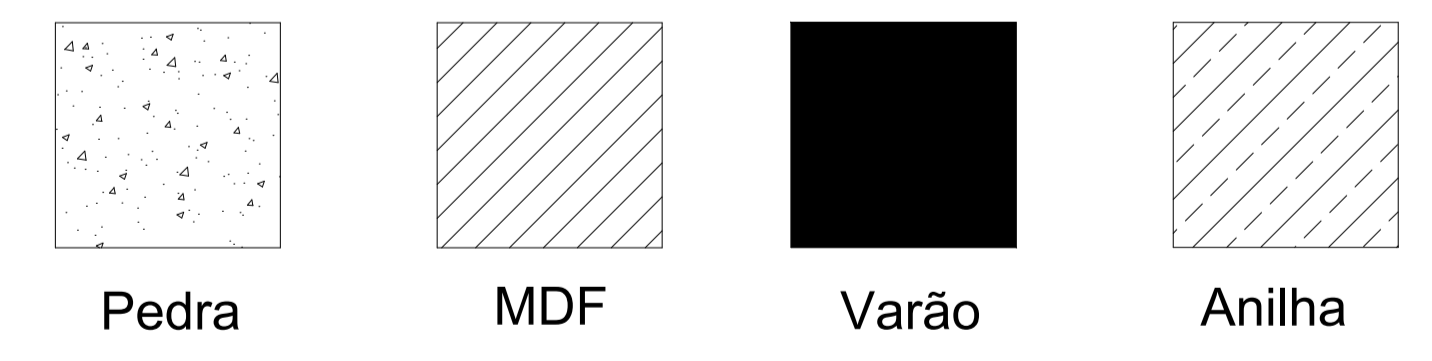

Licenciatura em Design de Interiores e Equipamento UC: Projeto de Design de Interiores e Equipamento Orientadores: Rita Vasco, Rafaela Luís Discente: Diogo Gomes 20211218 Data: Junho/2024	BALCÃO DE RECEÇÃO PROJETO FINAL DE LICENCIATURA REMODELAÇÃO DA OFICINA DA REGUEIFA E DO BISCOTTO EM VALONGO PARA UMA FÁBRICA DA GRATUIDADE	IPCB/ ESART
	DESENHO DE CONJUNTO BALCÃO DE RECEÇÃO	Unidades: mm
	Escala: 1/20	24/27

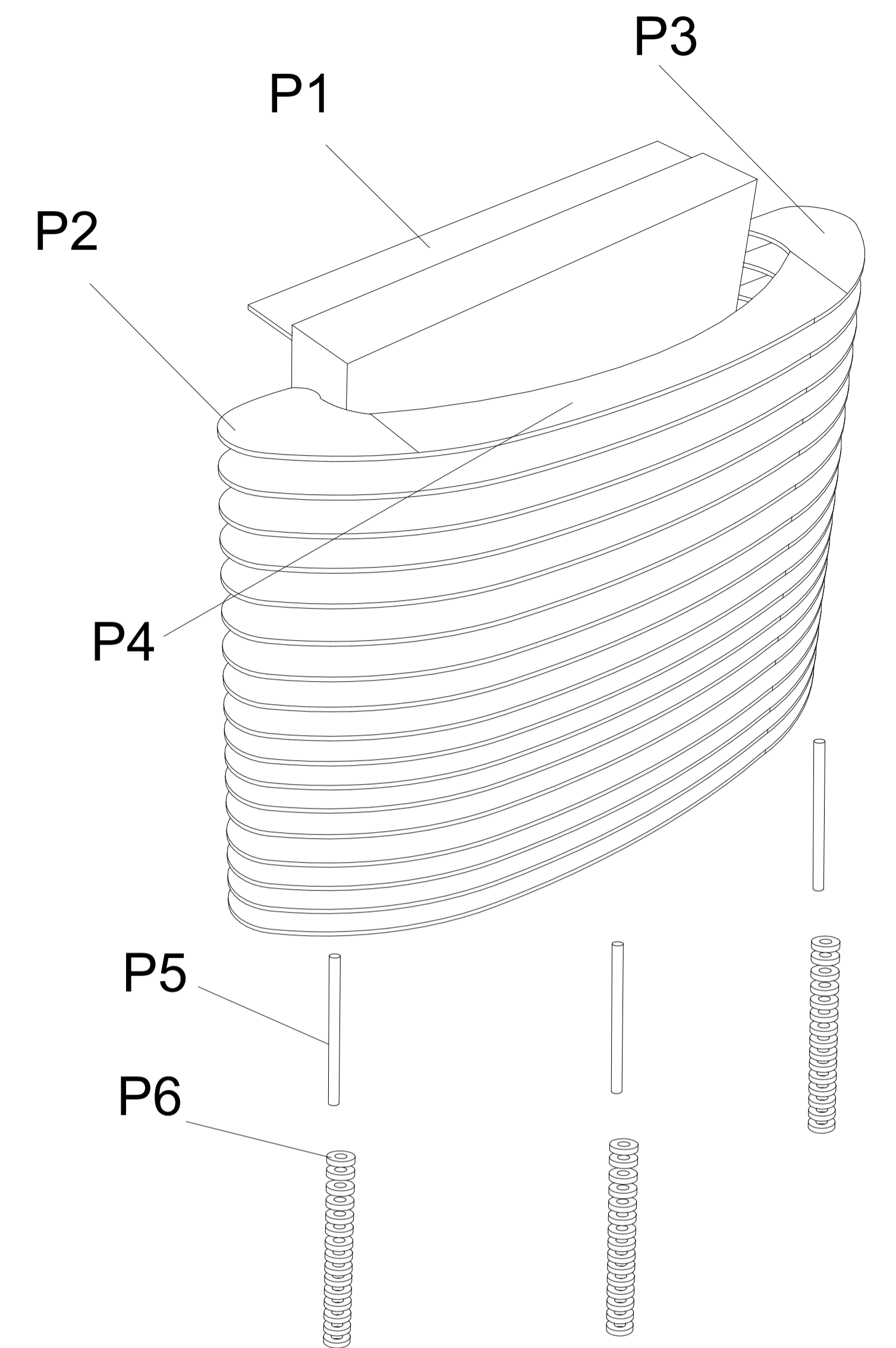
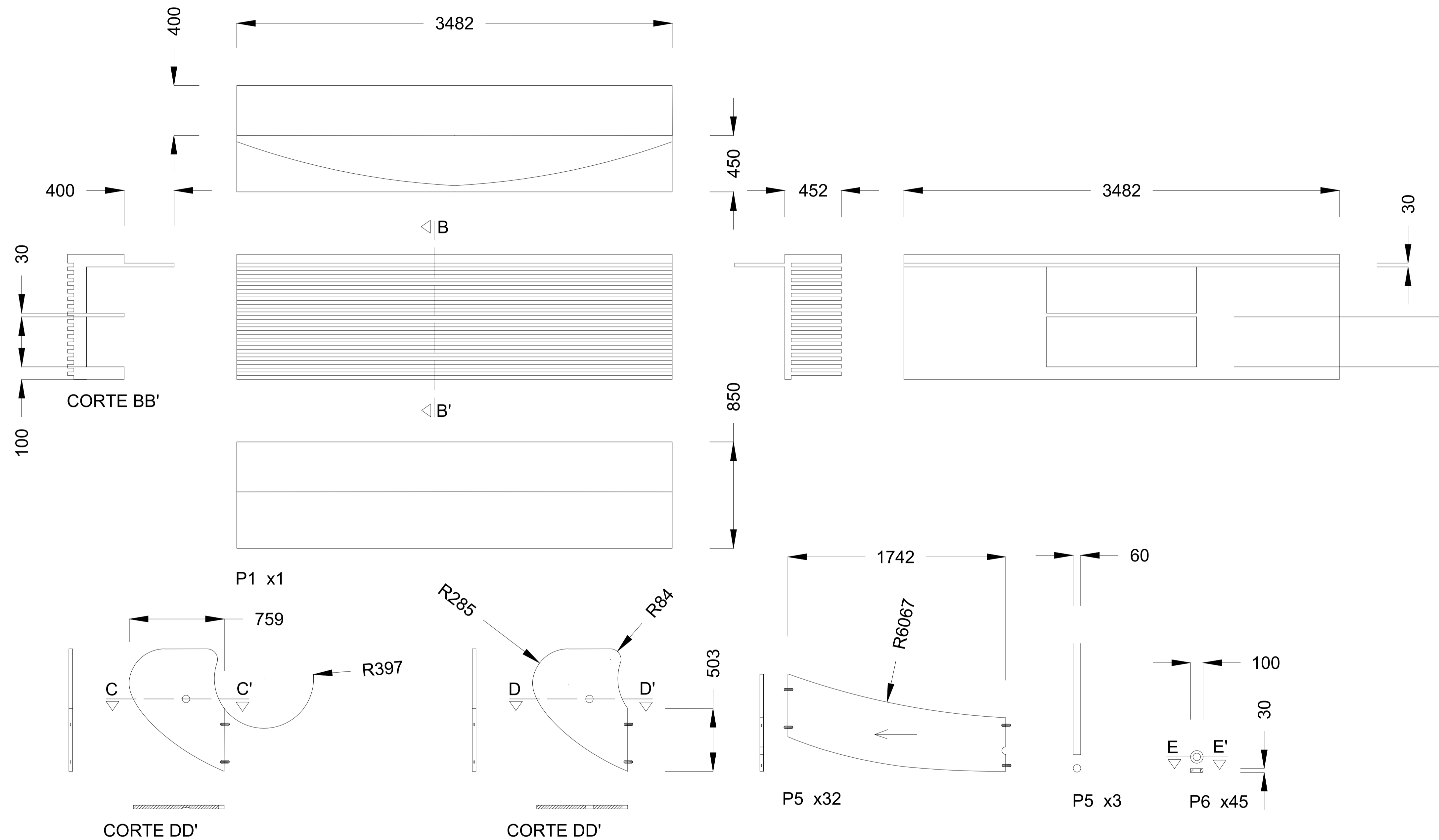

P2 x2
P3 x2 (NOTA: A P3 é o espelho da P2)

P4 x28

NOTA:

P1: BLOCO DE PEDRA ESCULPIDO EM CNC.

P2, P3 E P4: MDF C/ REVESTIMENTO EM FOLHA DE MADEIRA DE CARVALHO NATURAL VERNIZADO.

P5: VARÃO ROSCADO.

P6: ANILHAS EM MDF.

LEGENDA:

CORTE INTERNO: - - - - -

DIREÇÃO DO VEIO DA MADEIRA: ←

CAVILHAS DE MADEIRA: ▨

Licenciatura em Design de Interiores e Equipamento UC: Projeto de Design de Interiores e Equipamento Orientadores: Rita Vasco, Rafaela Luis Discente: Diogo Gomes 20211218 Data: Junho/2024	BALCÃO DE RECEÇÃO PROJETO FINAL DE LICENCIATURA REMODELÇÃO DA OFICINA DA REGUEIFA E DO BISCOITO EM VALONGO PARA UMA FÁBRICA DA CRIATIVIDADE	IPCB/ ESART
	PEÇA A PEÇA E AXONOMETRIA EXPLODIDA BALCÃO DE RECEÇÃO	Unidades: mm Escala: 1/10 25/27

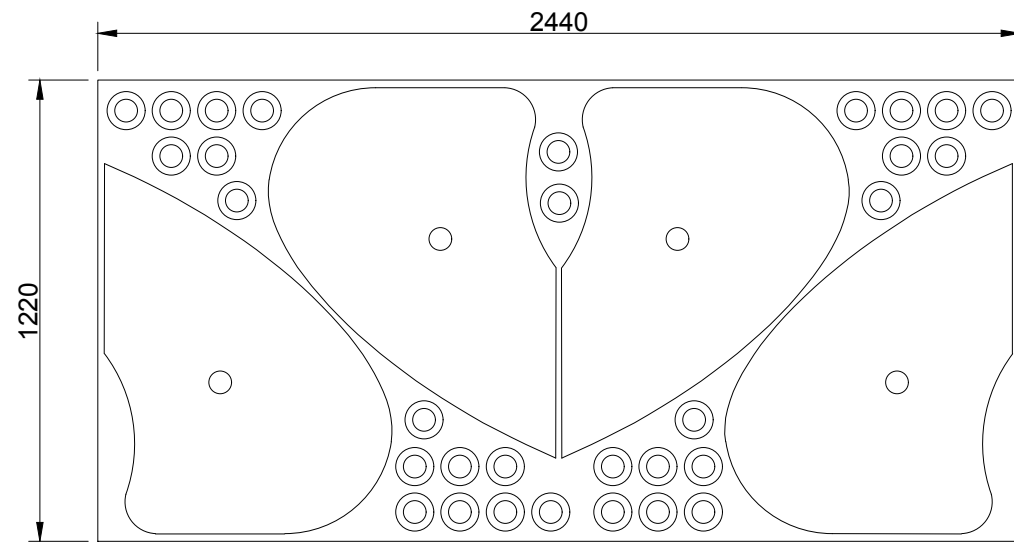

Material: MDF de 30mm | Ciclos de corte: 1

Lista de Peças da Placa 1: P2 - 2 de 2 | P3 - 2 de 2 | P6 - 31 de 45

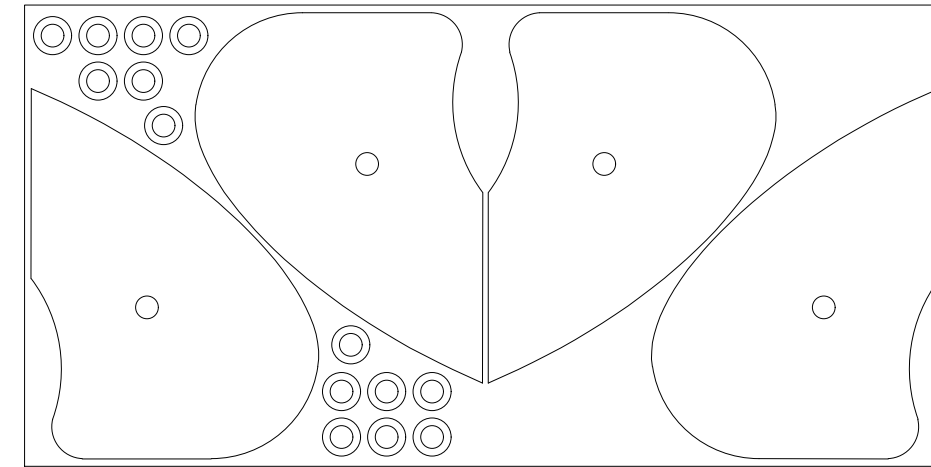

Material: MDF de 30mm | Ciclos de corte: 1

Lista de Peças da Placa 2: P4 - 4 de 28 | P6 - 14 de 45

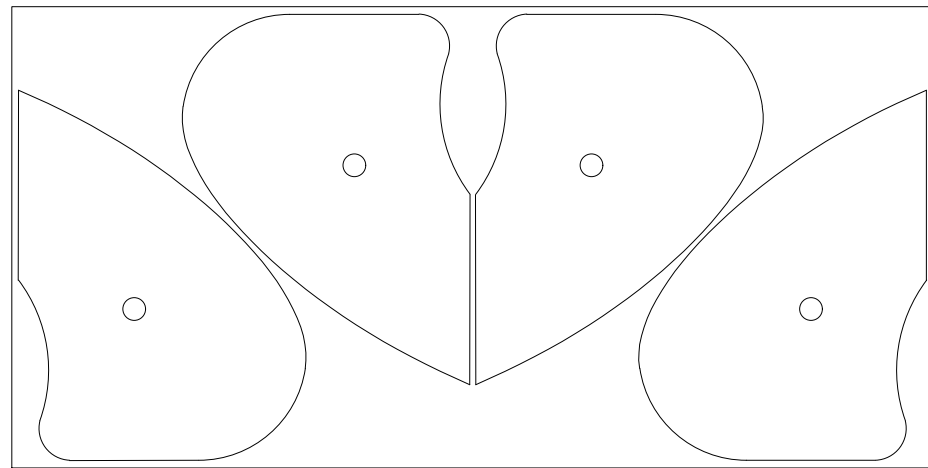

Material: MDF de 30mm | Ciclos de corte: 6

Lista de Peças da Placa 3: P4 - 24 de 28

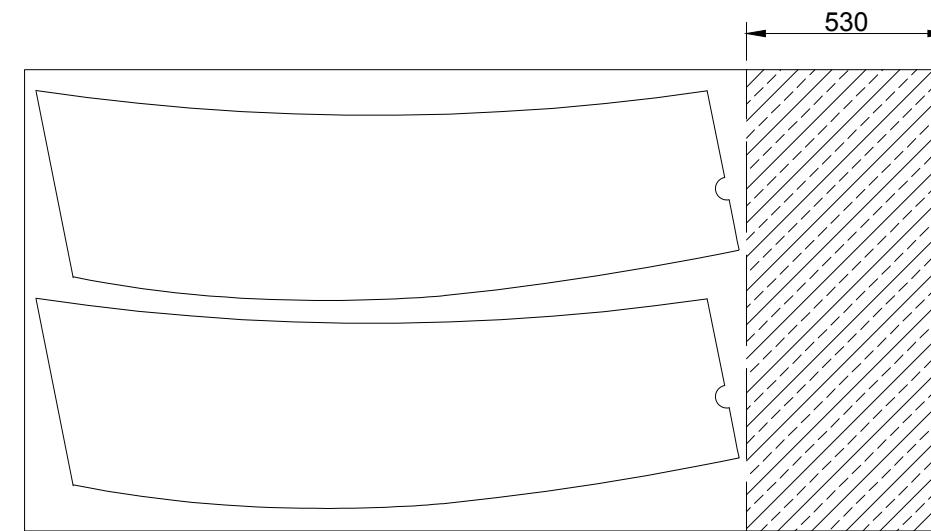

Material: MDF de 30mm | Ciclos de corte: 16

Lista de Peças da Placa 2: P5 - 32 de 32

Retalho

Licenciatura em Design de Interiores e Equipamento	Balcão de Recepção Projeto Final de Licenciatura Remodelação da Oficina da Regueifa e do Biscoito em Valongo para uma Fábrica da Criatividade	IPCB/ ESART	
UC: Projeto de Design de Interiores e Equipamento		Unidades: mm	
Orientadores: Rita Vasco, Rafaela Luís	Aproveitamento de chapa	Escala: 1/50	
Discente: Diogo Gomes 20211218		26/27	
Data: Junho/2024			

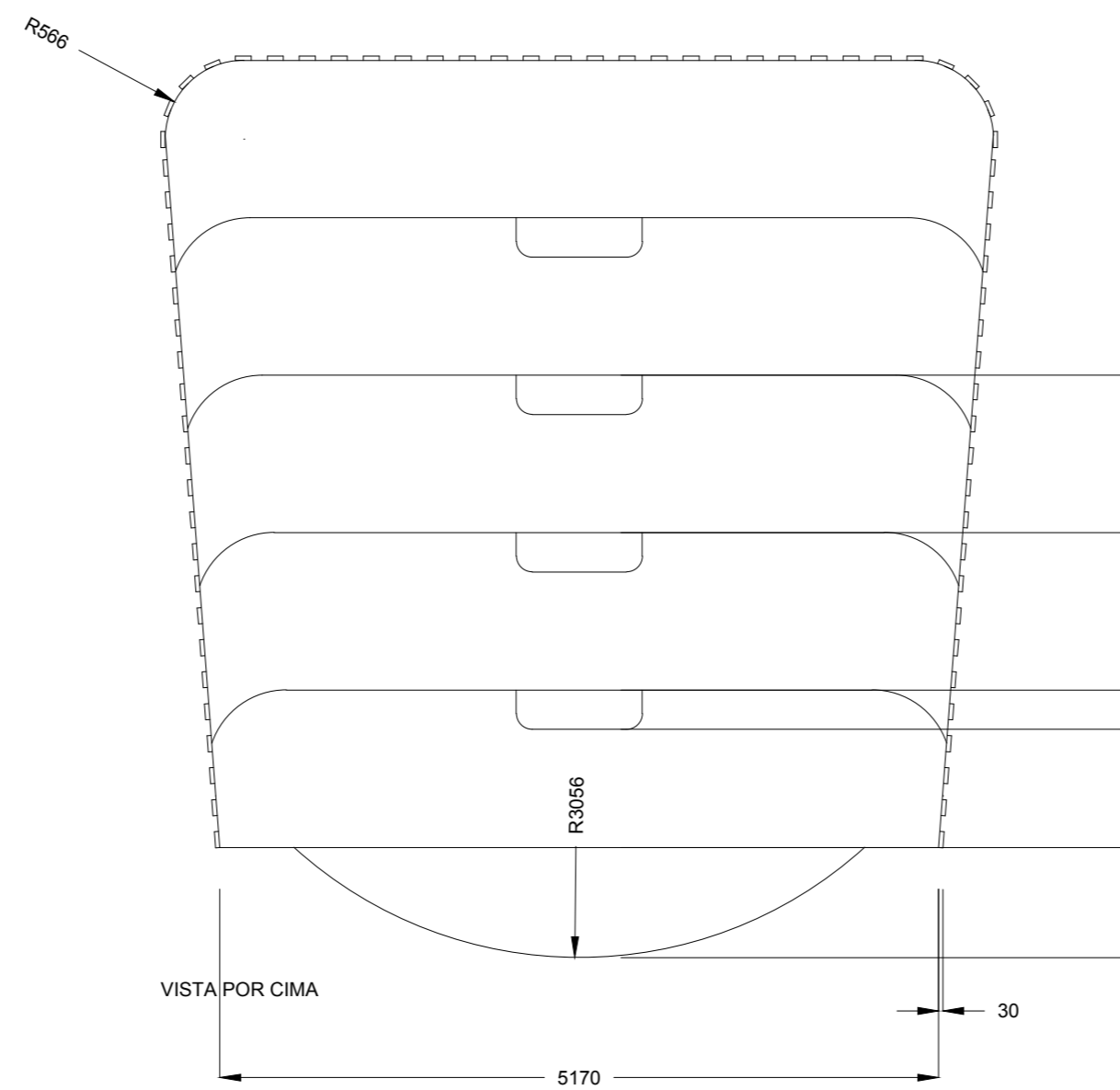
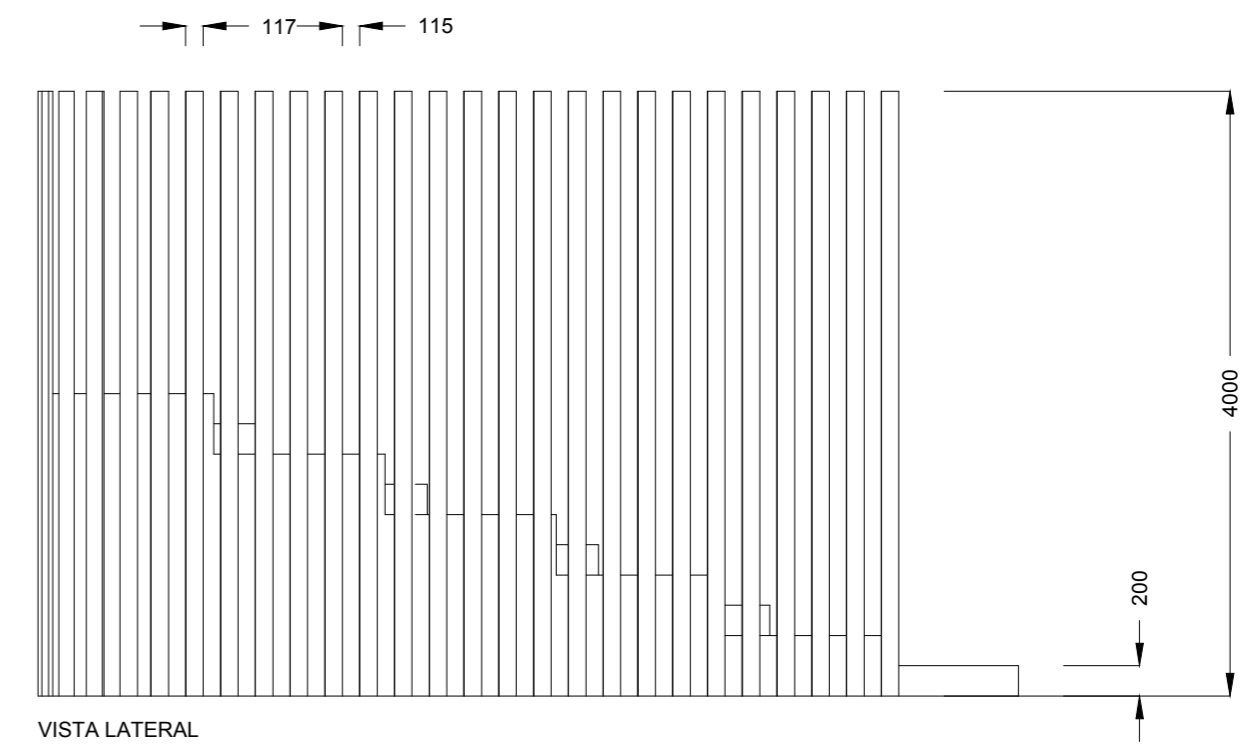
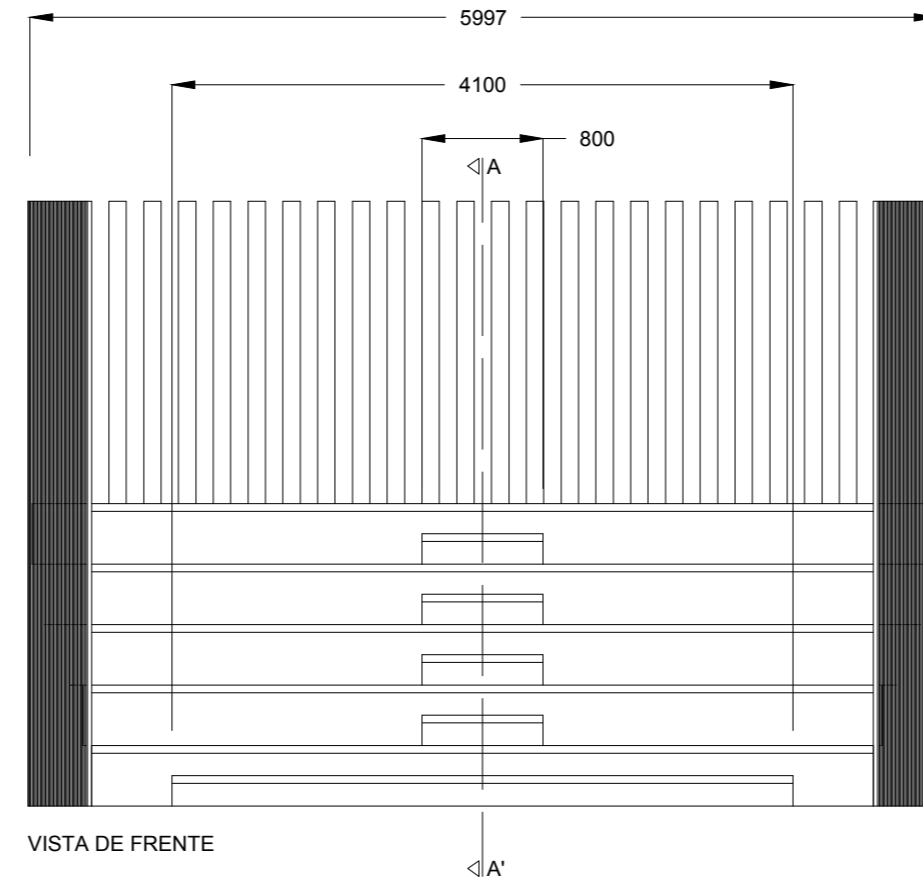
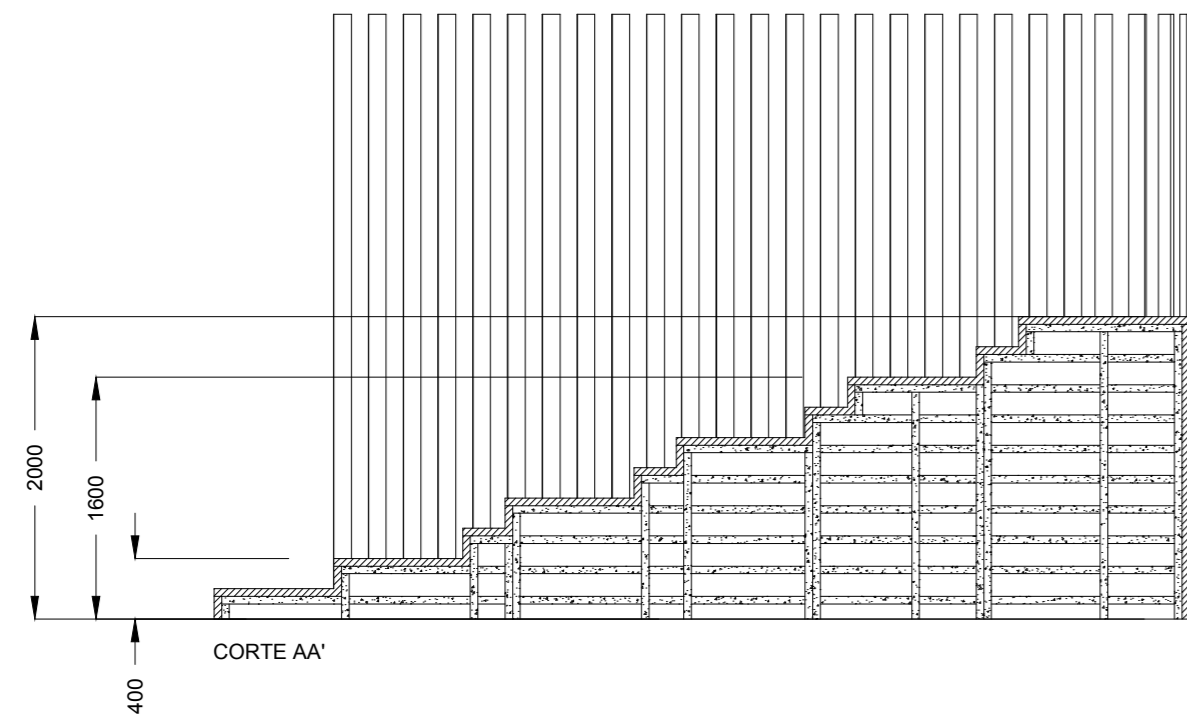
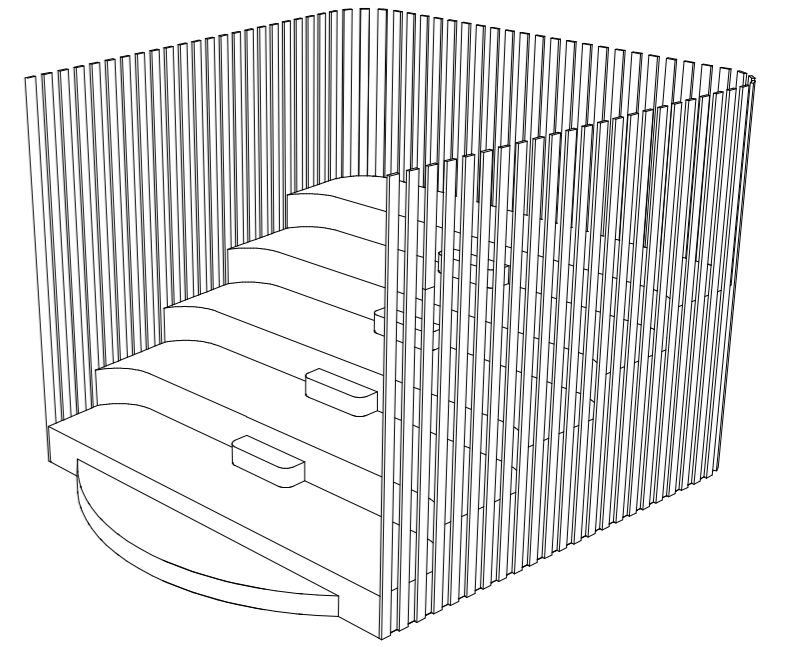

Legenda:

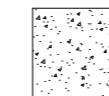

TUBOS GALVANIZADOS COM PERFIL A DESIGNAR.

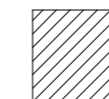

PLACAS DE MDF REVESTIDAS C/ FOLHA DE MADEIRA DE CARVALHO NATURAL VERNIZADO.

Licenciatura em Design de Interiores e Equipamento	PLATEIA PROJETO FINAL DE LICENCIATURA	IPCB/ ESART
UC: Projeto de Design de Interiores e Equipamento	REMODELAÇÃO DA OFICINA DA REGUEIFA E DO BISCOITO EM VALONGO PARA UMA FÁBRICA DA CRIATIVIDADE	Unidades: mm
Orientadores: Rita Vasco, Rafaela Luís	Desenho de Conjunto	Escala: 1/50
Discente: Diogo Gomes 20211218		27/27
Data: Junho/2024		