



Instituto Politécnico de Castelo Branco
Escola Superior de Artes Aplicadas

Índice de desenhos

Planta de localização	1	Planta de pavimentos piso 1	20
Planta de implantação	2	Planta de tetos piso 0	21
Planta do existente piso 0	3	Planta de tetos piso 1	22
Planta do existente piso 1	4	Planta de cobertura	23
Cortes AA' e BB' do existente	5	Cortes AA' e BB'	24
Corte CC' do existente	6	Cortes CC', DD' e EE'	25
Alçado principal e alçado lateral direito	7	Planta e cortes FF', GG' e HH' do quarto familiar	26
Alçado lateral esquerdo e alçado posterior	8	Planta de iluminação e tomadas piso 0	27
Planta de alterações piso 0	9	Planta de iluminação e tomadas piso 1	28
Planta de alterações piso 1	10	Planta rede de águas piso 0	29
Planta de circulação do piso 0	11	Planta rede de águas piso 1	30
Planta de circulação do piso 1	12	Planta rede de esgotos piso 0	31
Planta de apresentação piso 0	13	Planta rede de esgotos piso 1	32
Planta de apresentação piso 1	14	Pormenorização do quarto de mobilidade reduzida	33
Planta cotada piso 0	15	Desenho de conjunto do balcão	34
Planta cotada piso 1	16	Desenho de produção do balcão	35
Planta de mobiliário e equipamento piso 0	17	Desenho de aproveitamento de chapa	36
Planta de mobiliário e equipamento piso 1	18	Esquema de montagem do balcão	37
Planta de pavimentos piso 0	19		







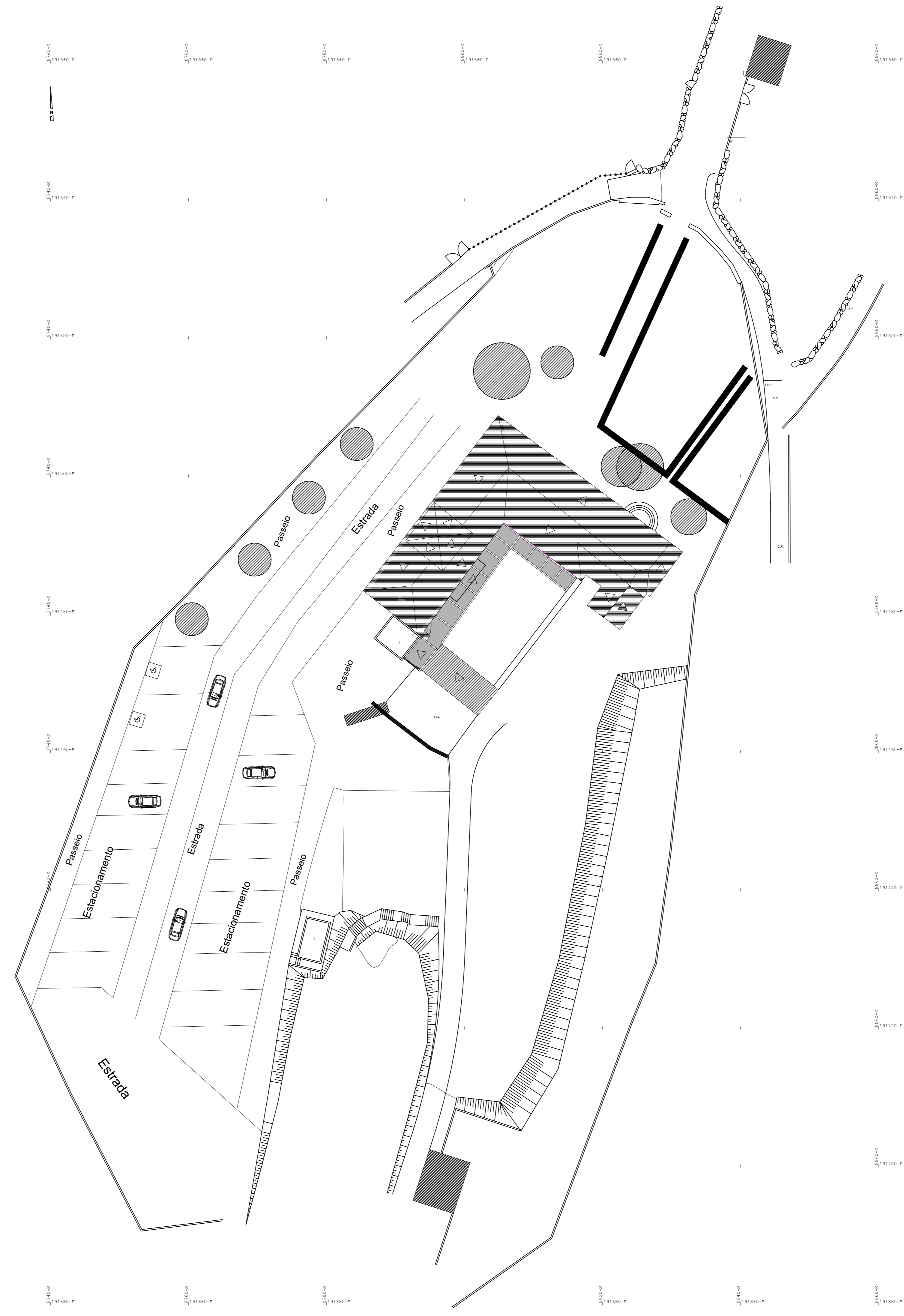

41.39355, -8.02735

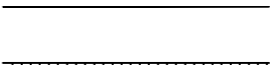
Licenciatura em Design de Interiores e Equipamento	Casa do Outeiro	IPCB/ ESART
UC: Projeto de design de interiores e equipamento		
Docentes: Nelson Antunes Liliana Neves	Planta de localização	Unidades:
Discente: Filipa Teixeira		S/escala
Data: 14/06/2024		1/37

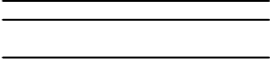

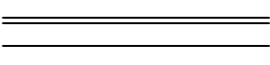
Legenda

-  Casa
-  Limite
-  Talude
-  Rede
-  Muro de suporte
-  Muro de vedação
-  Muro de Pedra
-  Via Publico

Licenciatura em Design de Interiores e Equipamento	Casa do Outeiro	IPCB/ ESART
UC: Projeto de design do interiores e equipamento	Planta de implantação	Unidades: m
Docentes: Nelson Antunes Lilliana Neves		Escala: 1/200
Discente: Filipa Teixeira		2/37
Data: 14/06/2024		

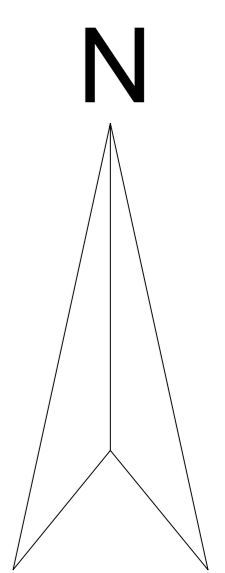
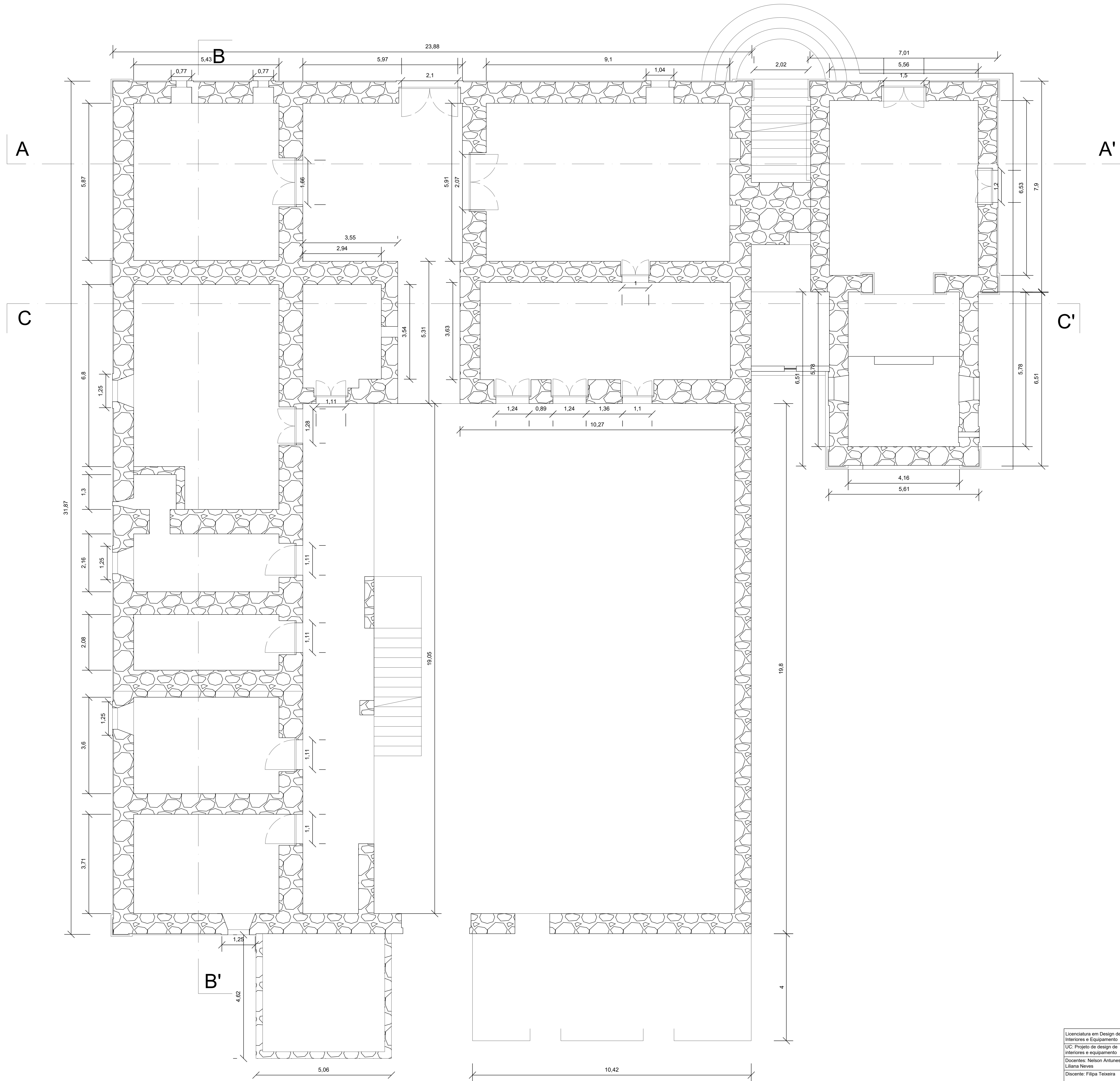

Licenciatura em Design de Interiores e Equipamento	Casa do Outeiro	IPCB/ ESART
UC: Projeto de design do interiores e equipamento		
Docentes: Nelson Antunes Liliana Neves		Unidades: m
Discente: Filipa Teixeira	Planta do existente piso 0	Escala: 1/50
Data: 14/06/2024		3/37

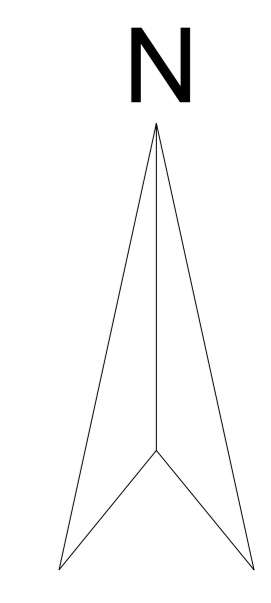
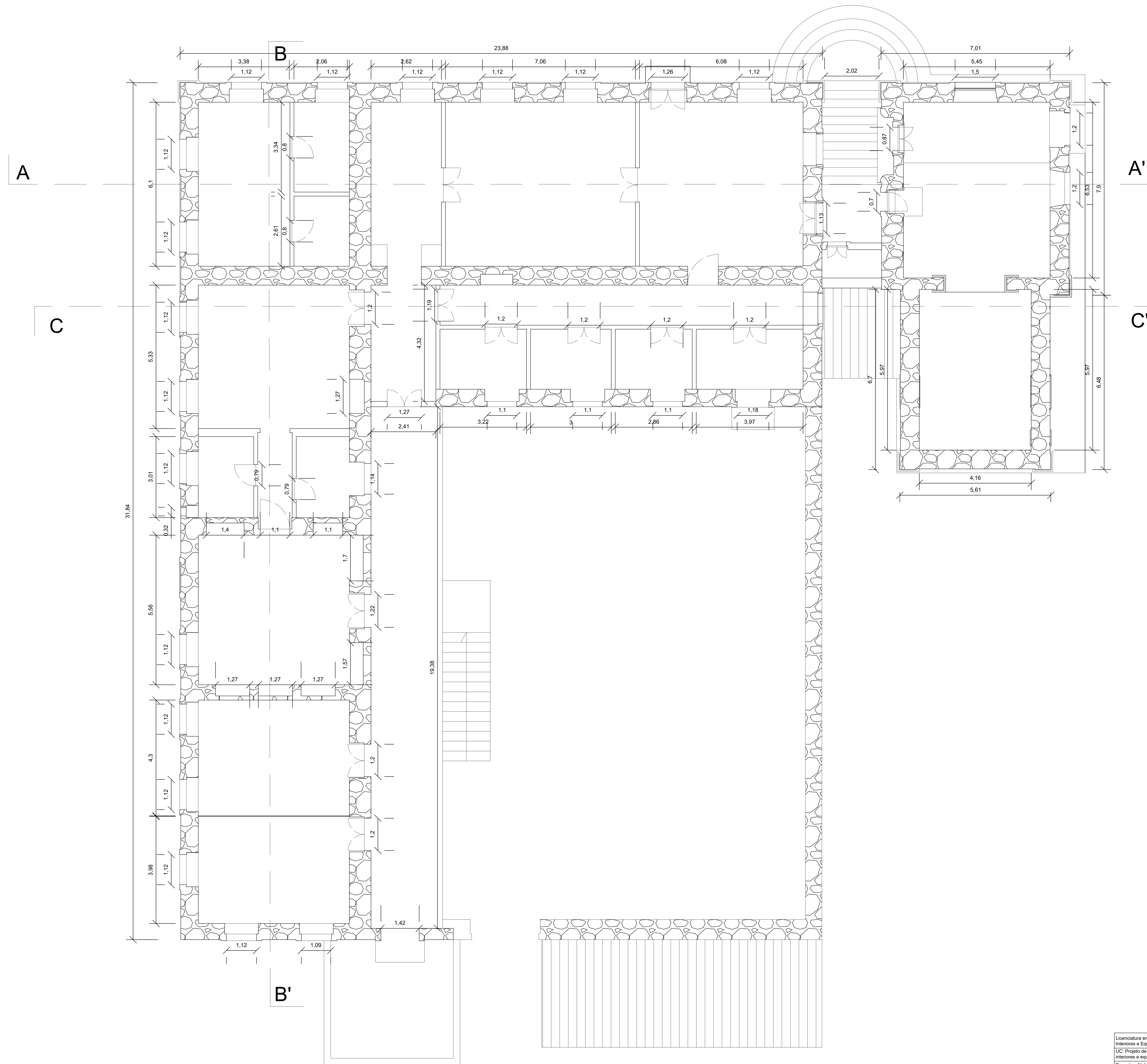

Licenciatura em Design de Interiores e Equipamento UC: Projeto de design do interiores e equipamento Docentes: Nelson Antunes Liliana Neves Discente: Filipa Teixeira Data: 14/06/2024	Casa do Outeiro	IPCB/ ESART
	Planta do existente piso 1	Unidades: m
		Escala: 1/50
		4/37

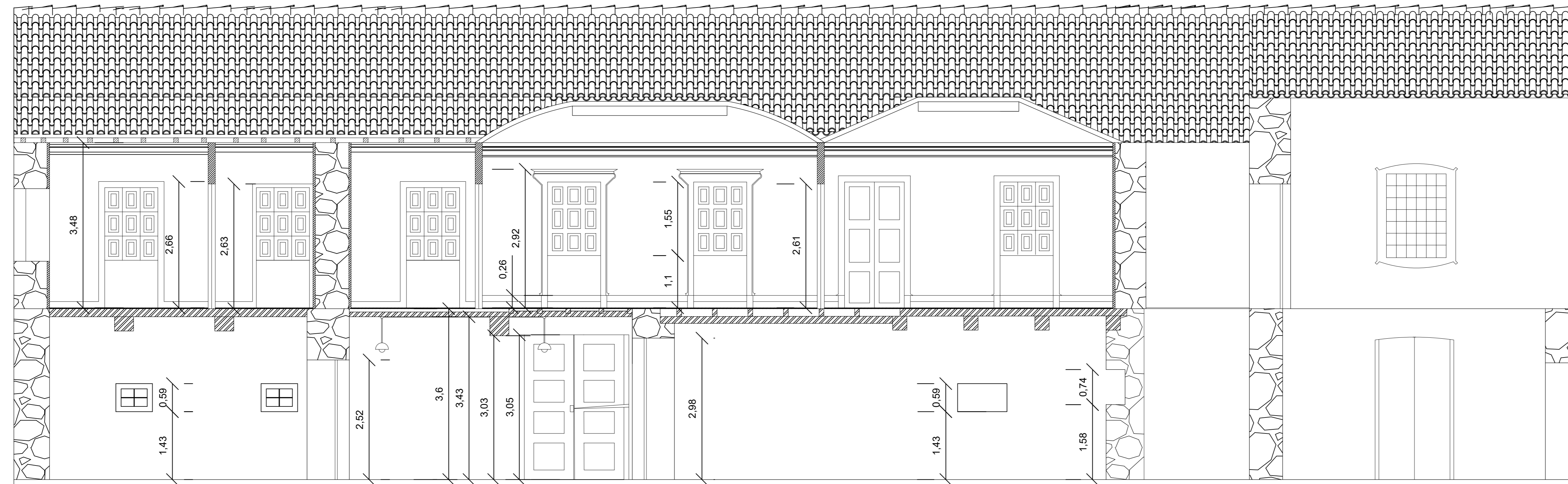

Corte AA'

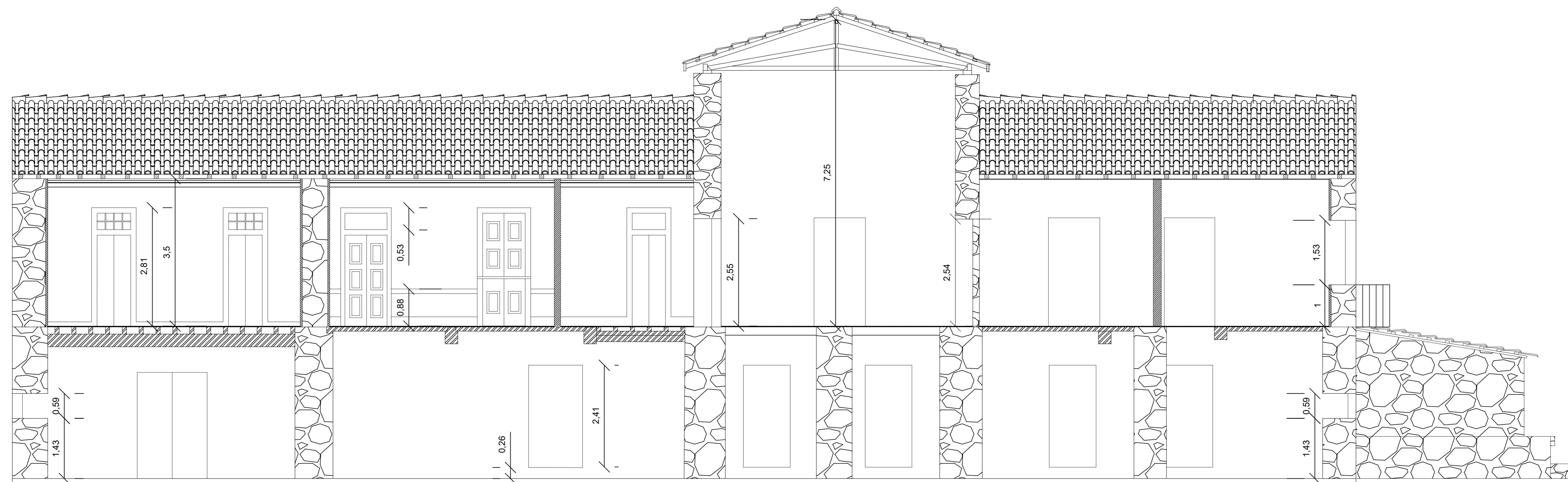

Corte BB'

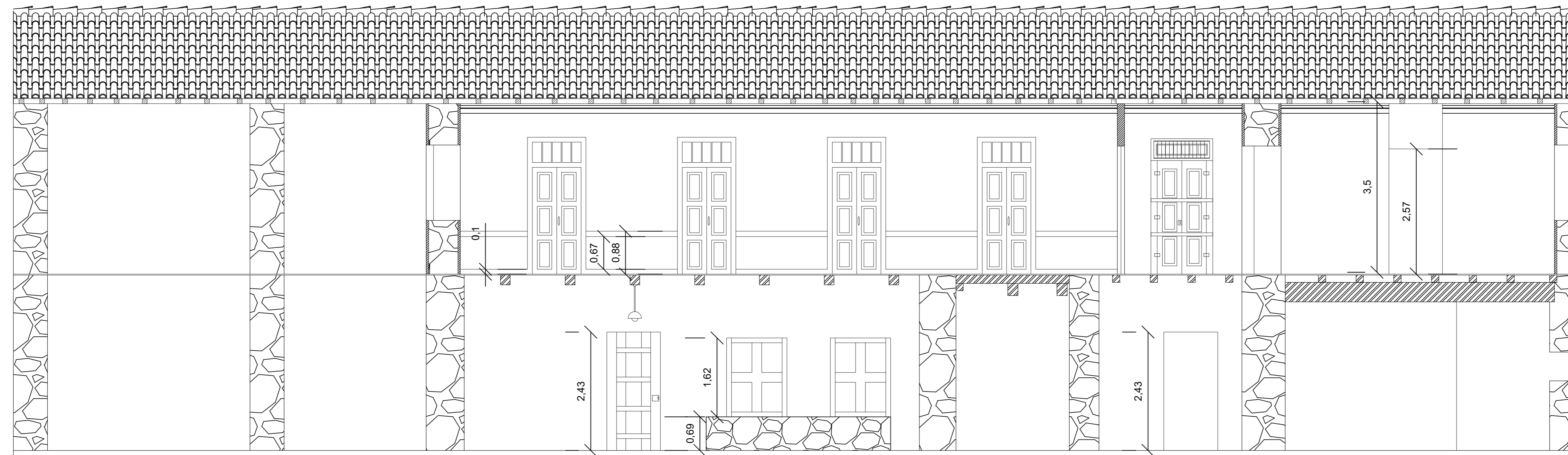

Corte CC'

Licenciatura em Design de Interiores e Equipamento	Casa do Outeiro	IPCB/ ESART
UC: Projeto de design do interiores e equipamento		
Docentes: Nelson Antunes Liliana Neves		Unidades: m
Discente: Filipa Teixeira	Cortes CC' do existente	Escala: 1/50
Data: 14/06/2024		6/37

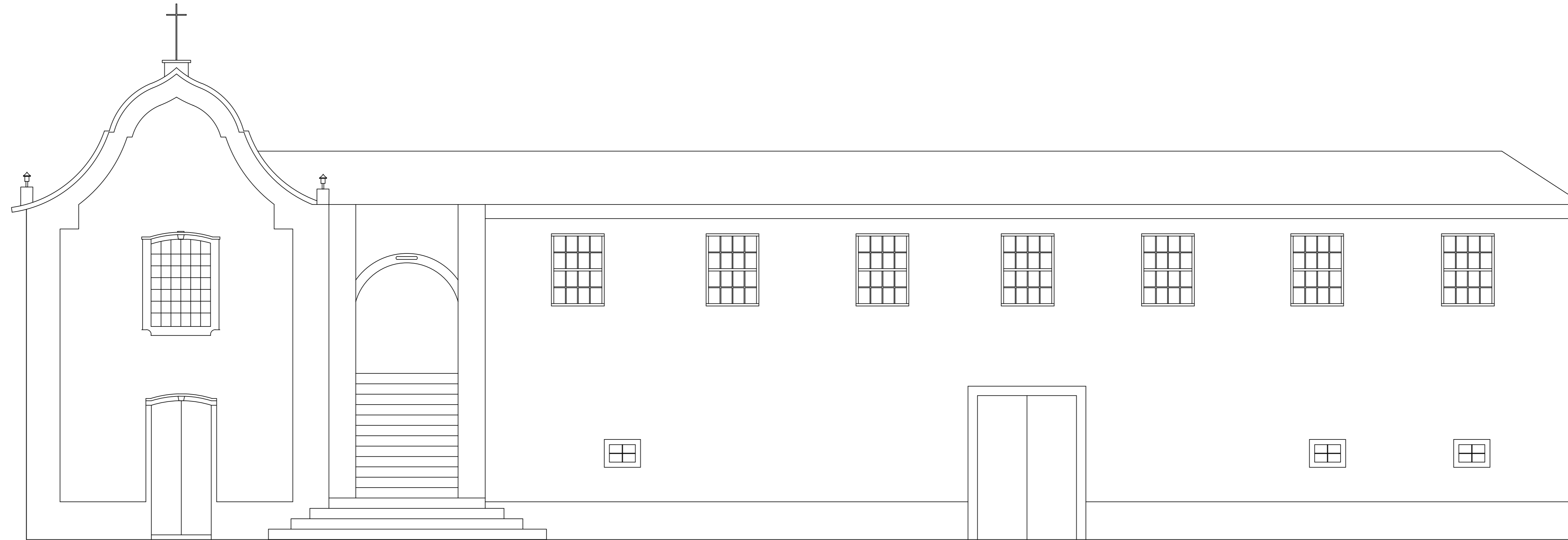

Alçado principal

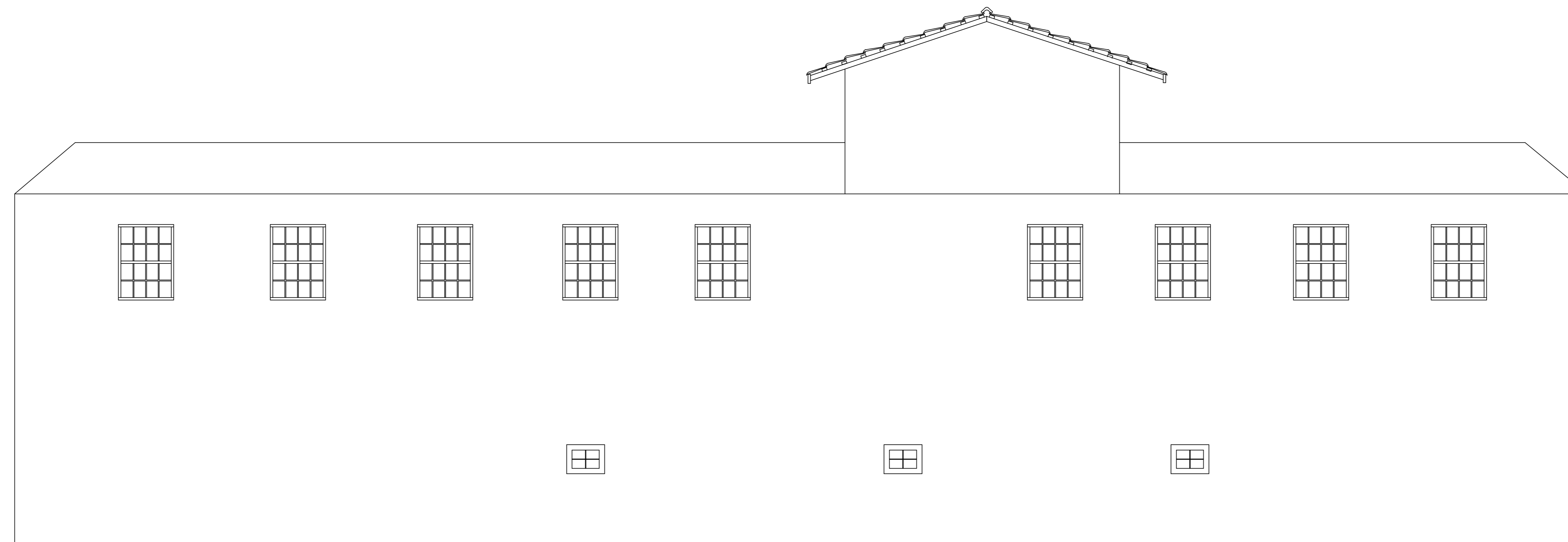

Alçado lateral direito

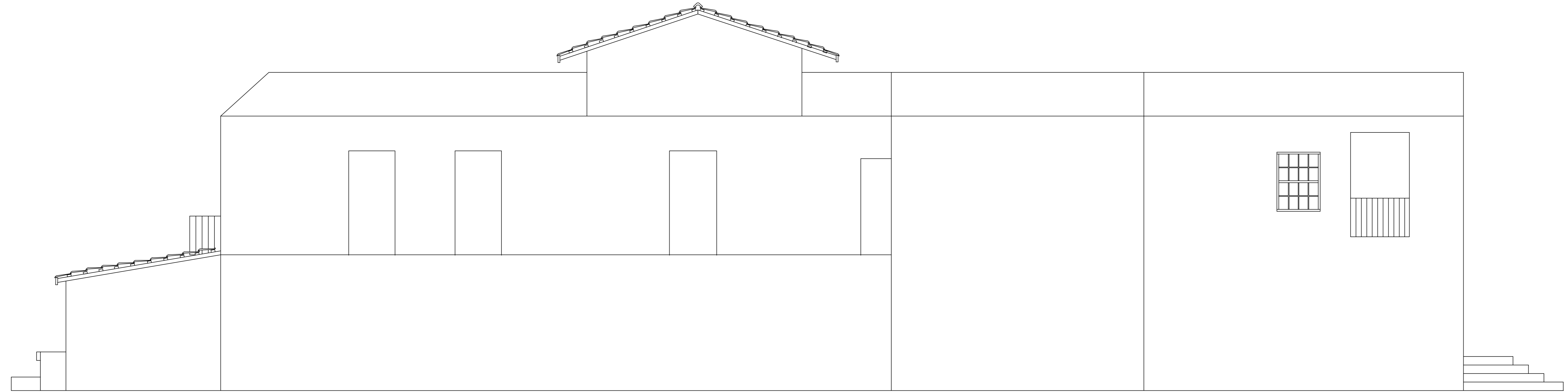

Alçado lateral esquerdo

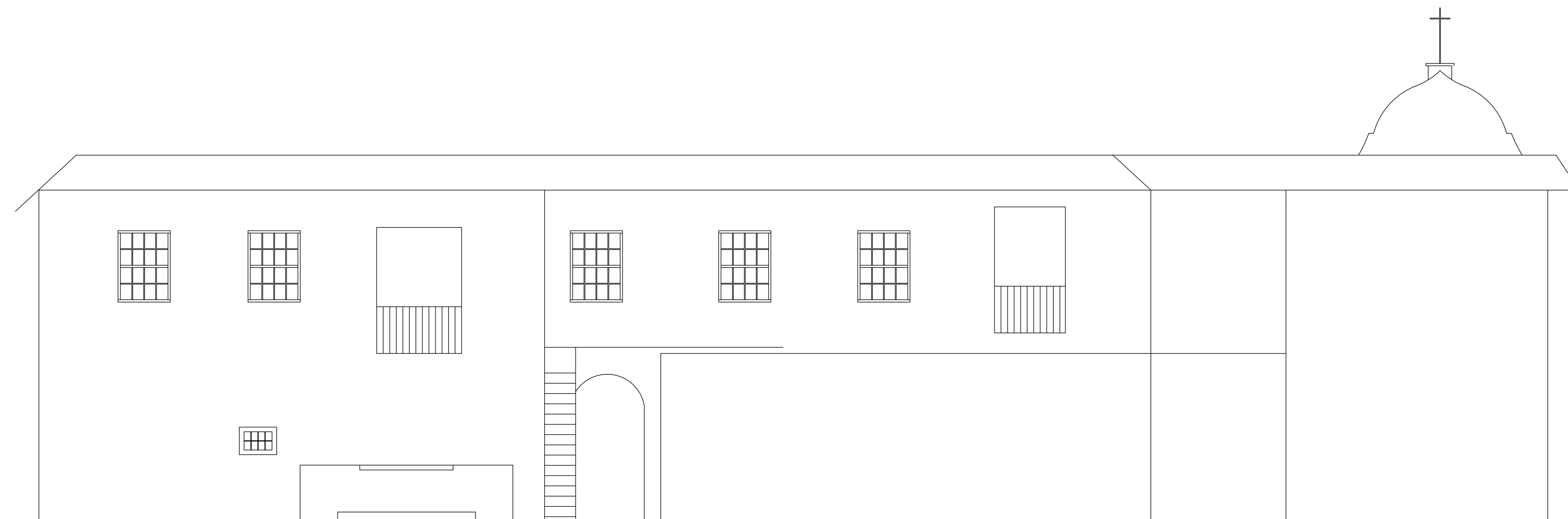

Alçado posterior

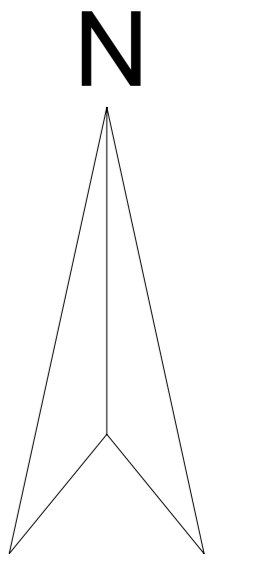
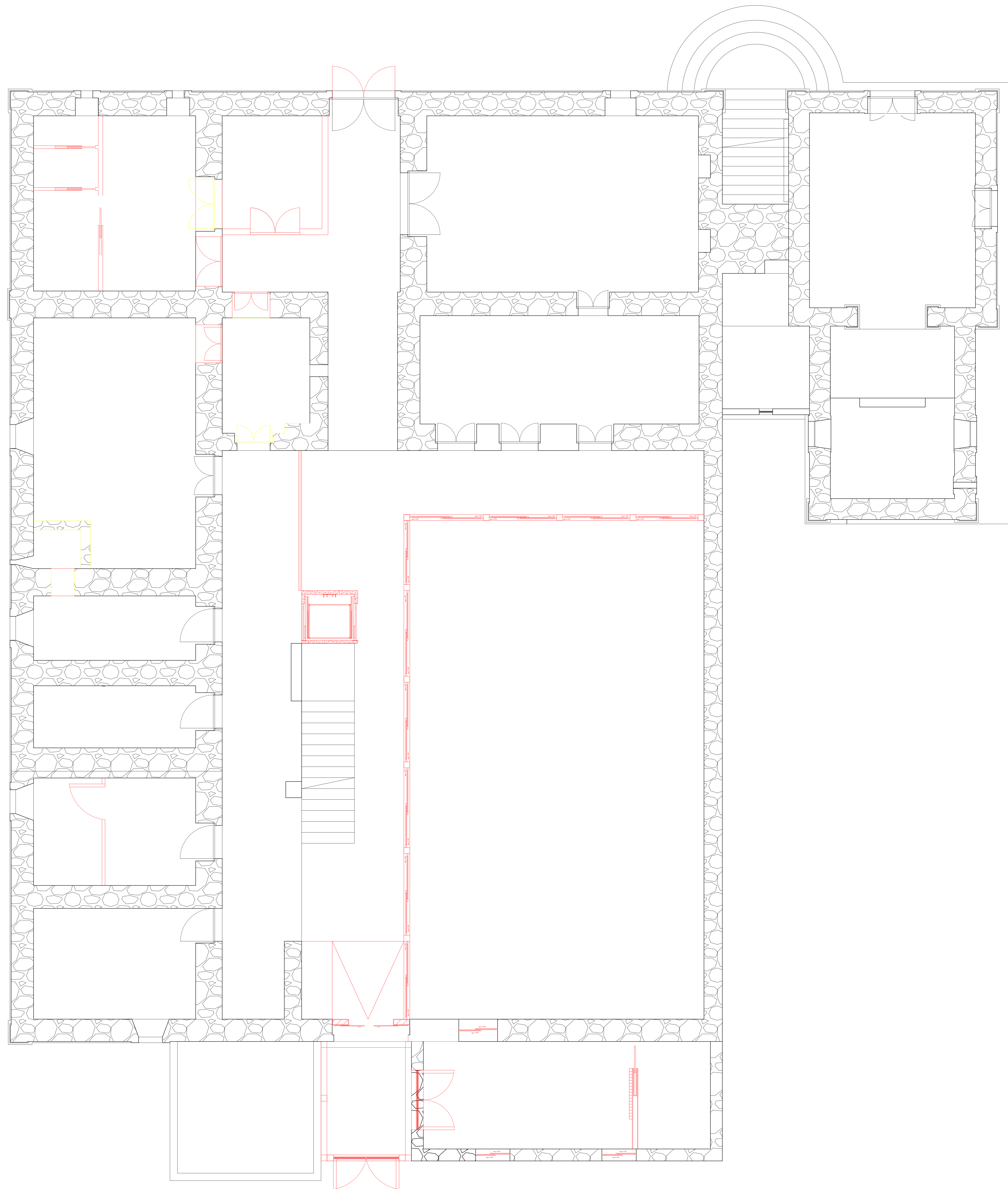

Licenciatura em Design de Interiores e Equipamento UC: Projeto final design de interiores e equipamento Docentes: Nelson Antunes, Liliana Neves Discente: Filipa Teixeira Data: 14/06/2024	Casa do Outeiro Planta de alterações piso 0	IPCB/ ESART Unidades: m Escala: 1/50 9/37
--------------------------------------------------------------------------------------------------------------------------------------------------------------------------------------------------------	----------------------------------------------------	--------------------------------------------------------

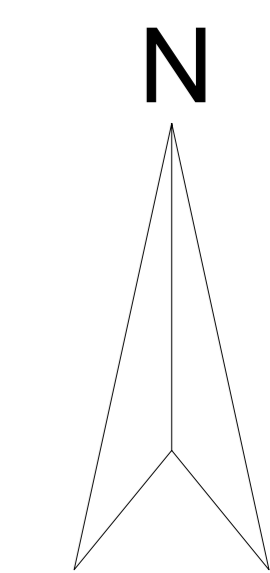
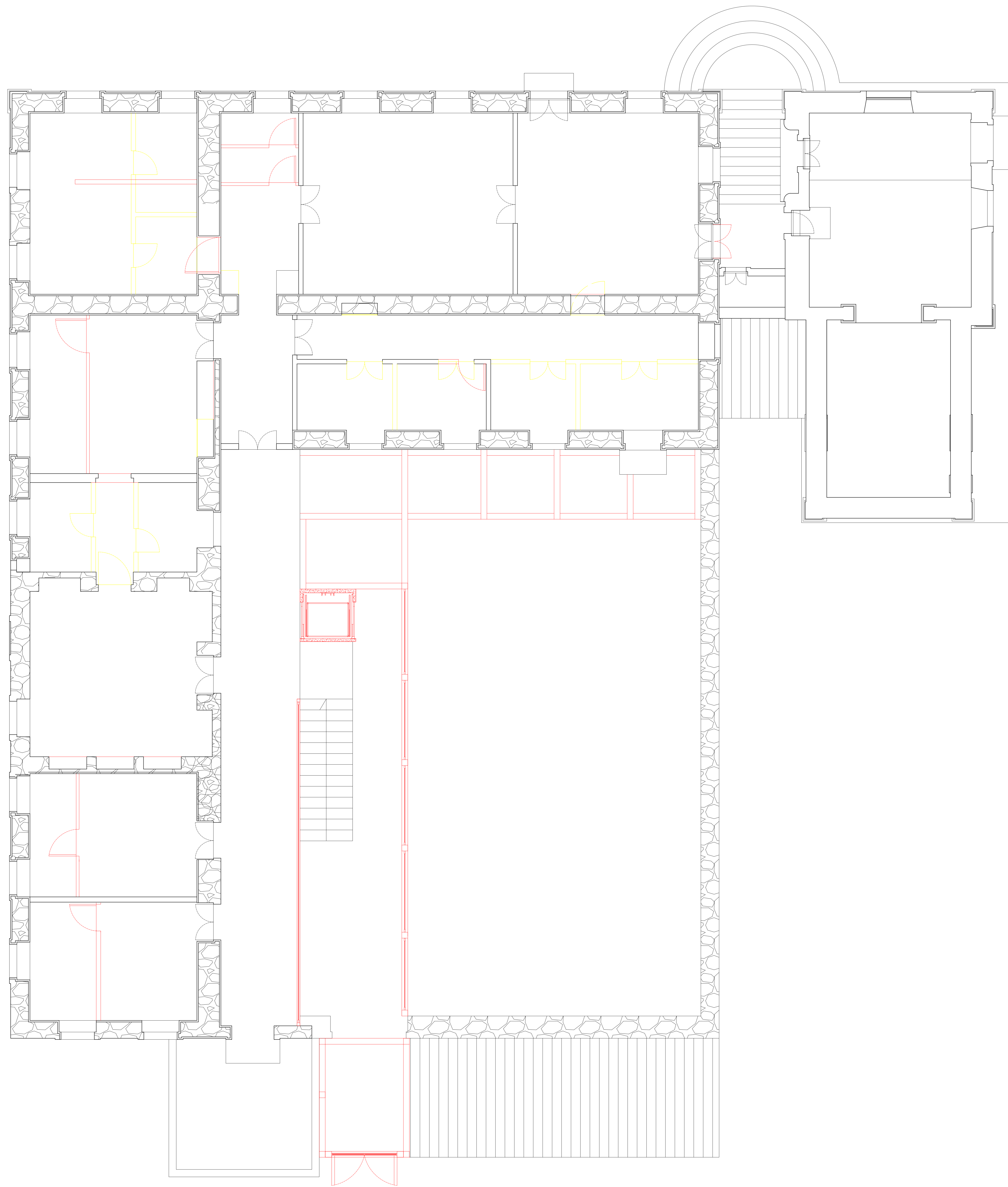

Licenciatura em Design de Interiores e Equipamento	Casa do Outeiro	IPCB/ ESART
UC: Projeto de design de interiores e equipamento		Unidades: m
Docentes: Nelson Antunes Liliana Neves		Escala: 1/50
Discente: Filipa Teixeira	Planta de alterações piso 1	10/37
Data: 14/06/2024		

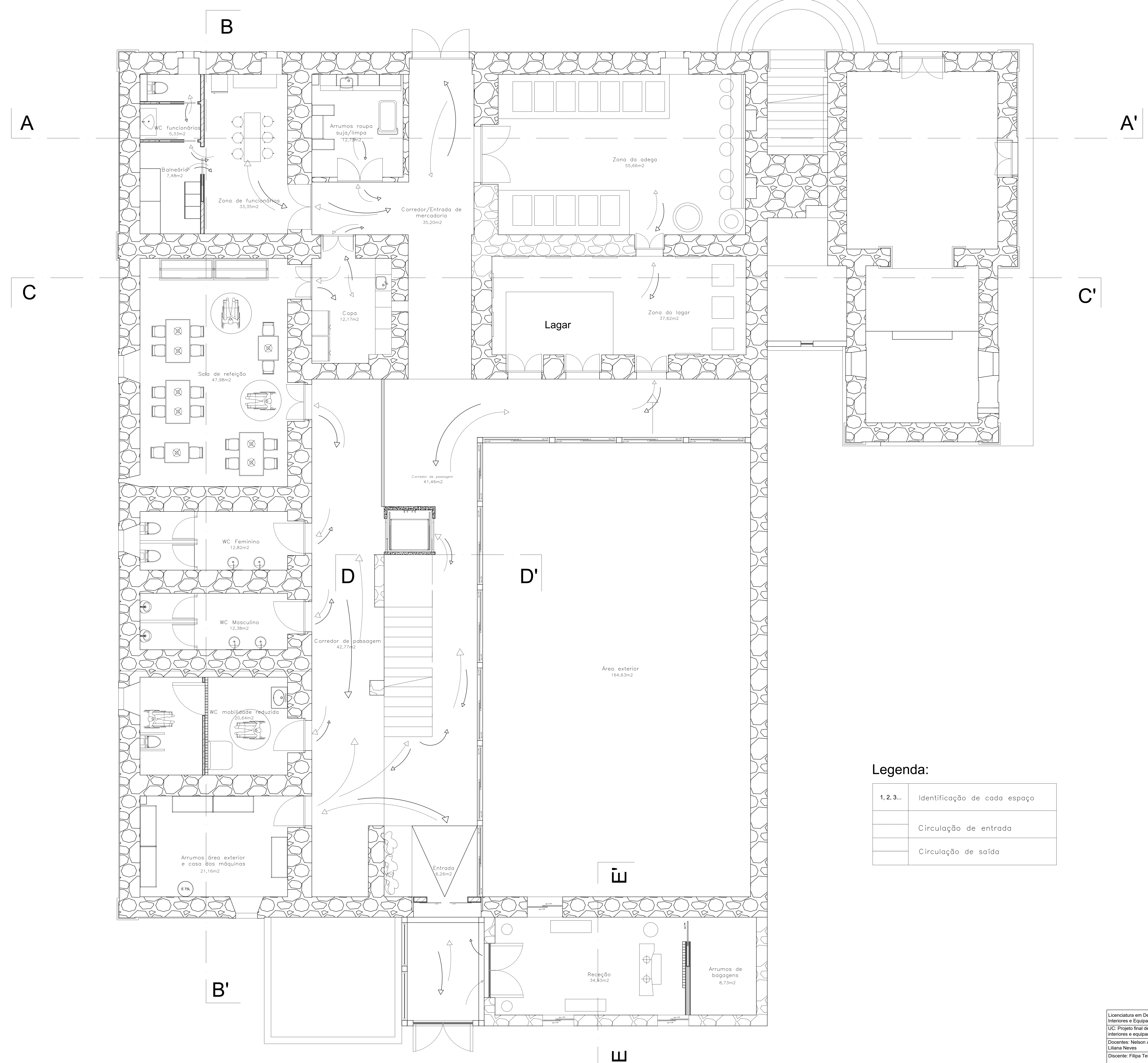
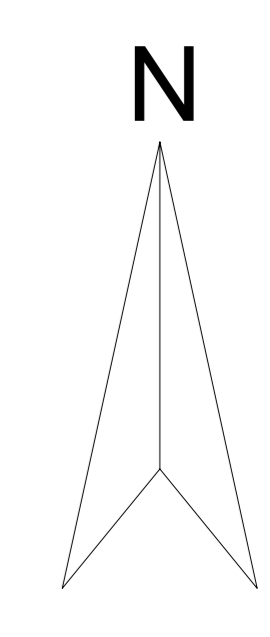

Legenda:

1, 2, 3...	Identificação de cada espaço
—	Circulação de entrada
- - -	Circulação de saída

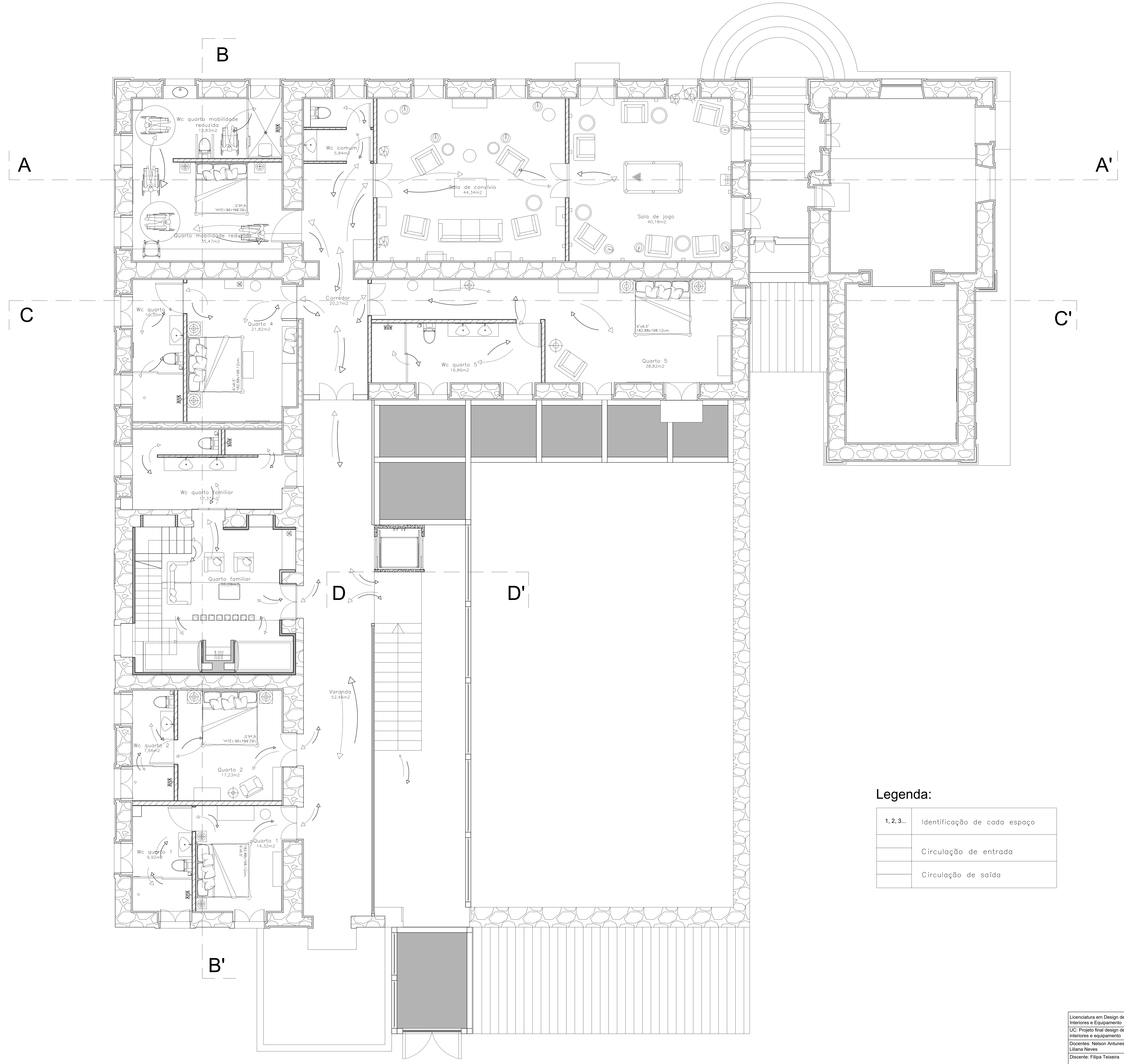
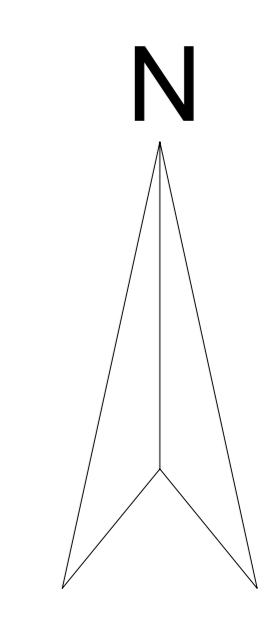

Legenda:

1, 2, 3...	Identificação de cada espaço
	Circulação de entrada
	Circulação de saída

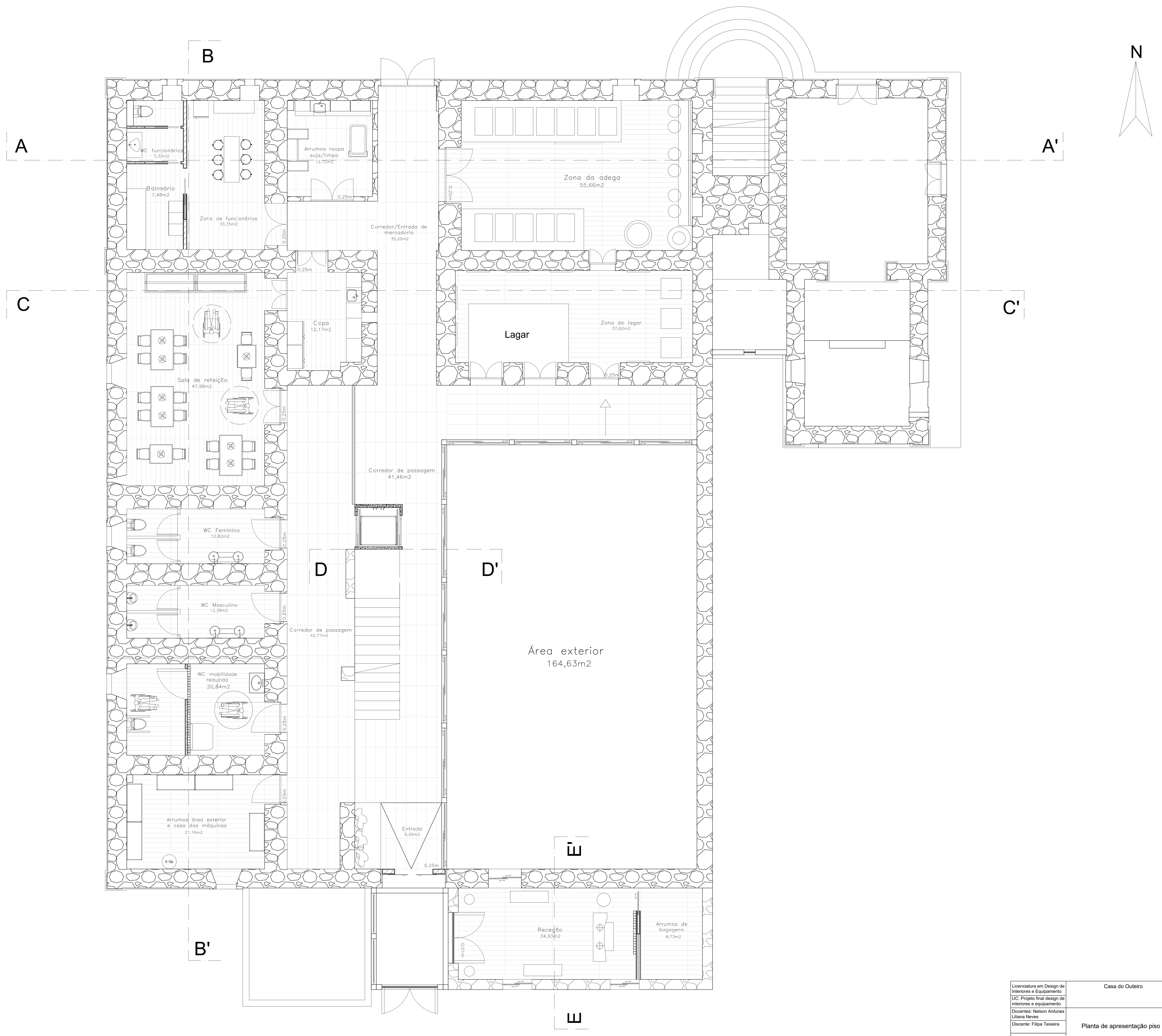

Licenciatura em Design de Interiores e Equipamento	Casa do Outeiro	IPCB/ ESART
UC: Projeto final design de interiores e equipamento		Unidades: m
Docentes: Nelson Antunes Liliana Neves	Planta de apresentação piso 0	Escala: 1/50
Discente: Filipa Teixeira		13/37
Data: 14/06/2024		

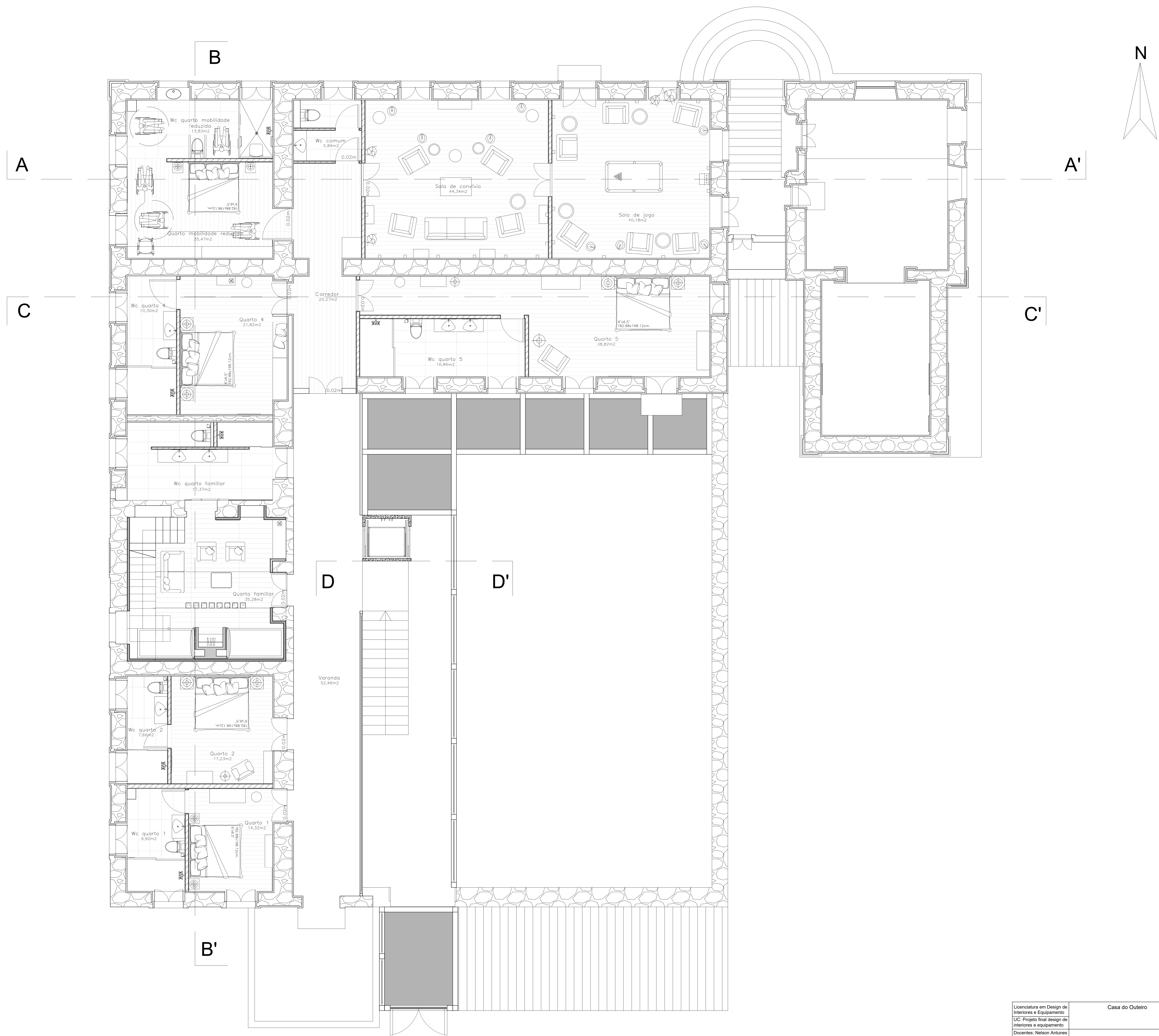

Licenciatura em Design de Interiores e Equipamento	Casa do Outeiro	IPCB/ ESART
UC: Projeto final design de interiores e equipamento		
Docentes: Nelson Antunes Lilliana Neves		Unidades: m
Discente: Filipa Teixeira	Planta de apresentação piso 1	Escala: 1/50
Data: 14/06/2024		14/37

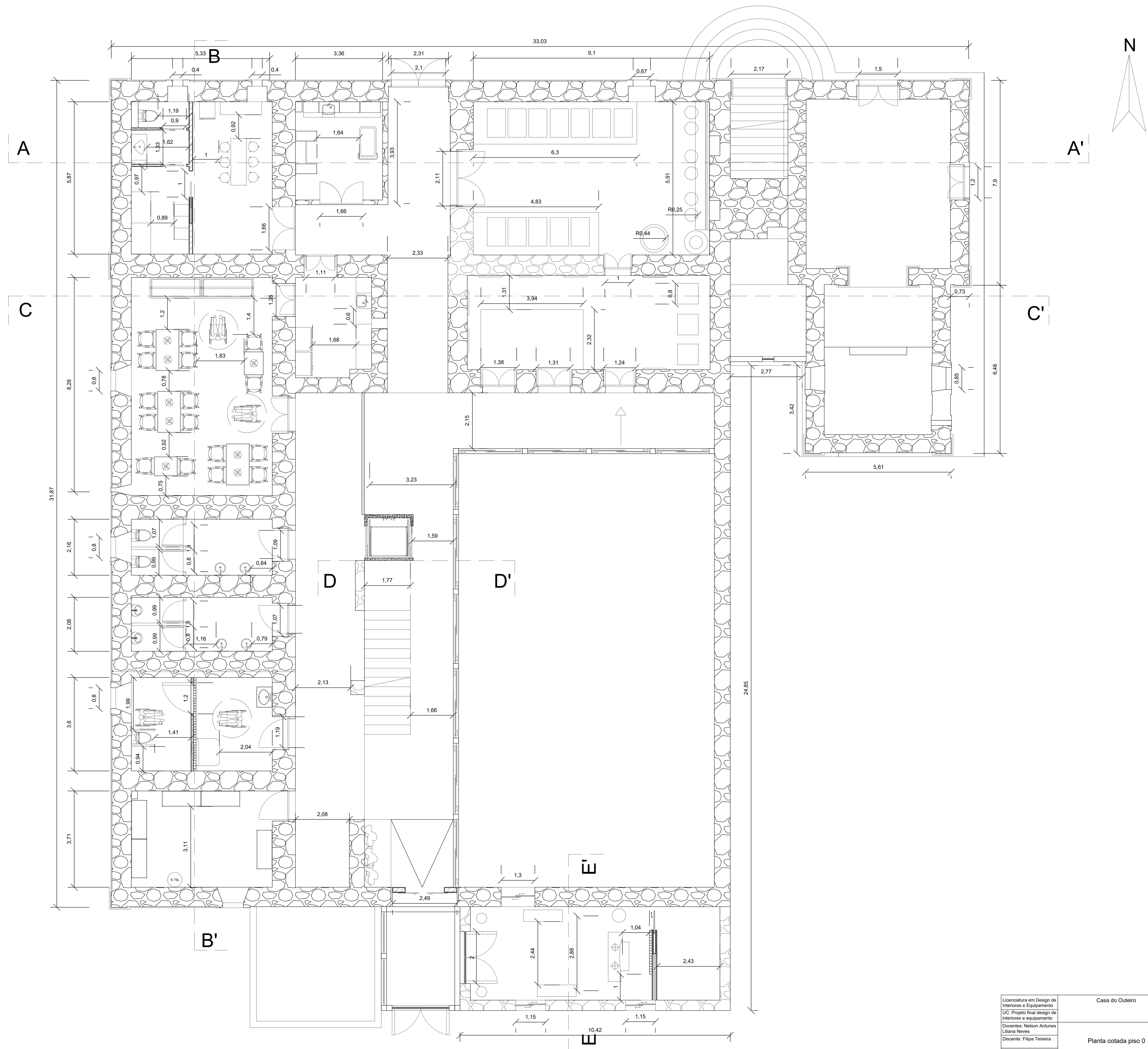

Licenciatura em Design de Interiores e Equipamento UC: Projeto final design de interiores e equipamento Docentes: Nelson Antunes, Liliana Neves Discente: Filipa Teixeira	Casa do Outeiro	IPCB/ ESART
	Planta cotada piso 0	Unidades: m Escala: 1/50
Data: 14/06/2024		15/37

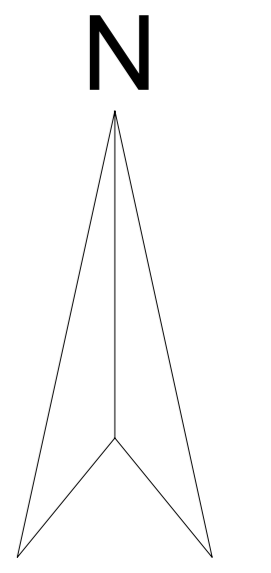
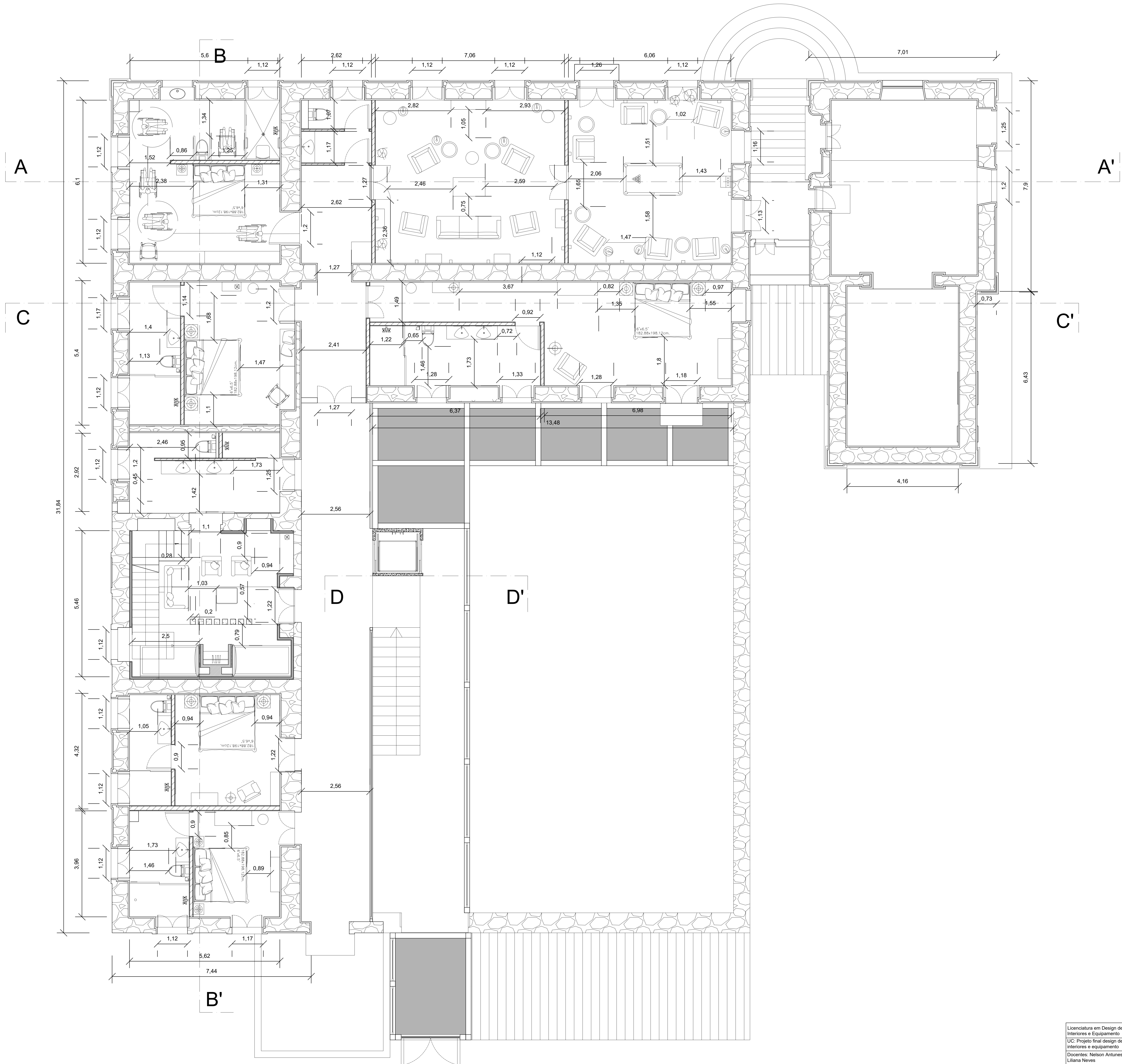

Licenciatura em Design de Interiores e Equipamento UC: Projeto final design de interiores e equipamento Docentes: Nelson Antunes, Liliana Neves Discente: Filipa Teixeira	Casa do Outeiro	IPCB/ ESART
	Planta cotada piso 1	Unidades: m Escala: 1/50
Data: 14/06/2024		16/37

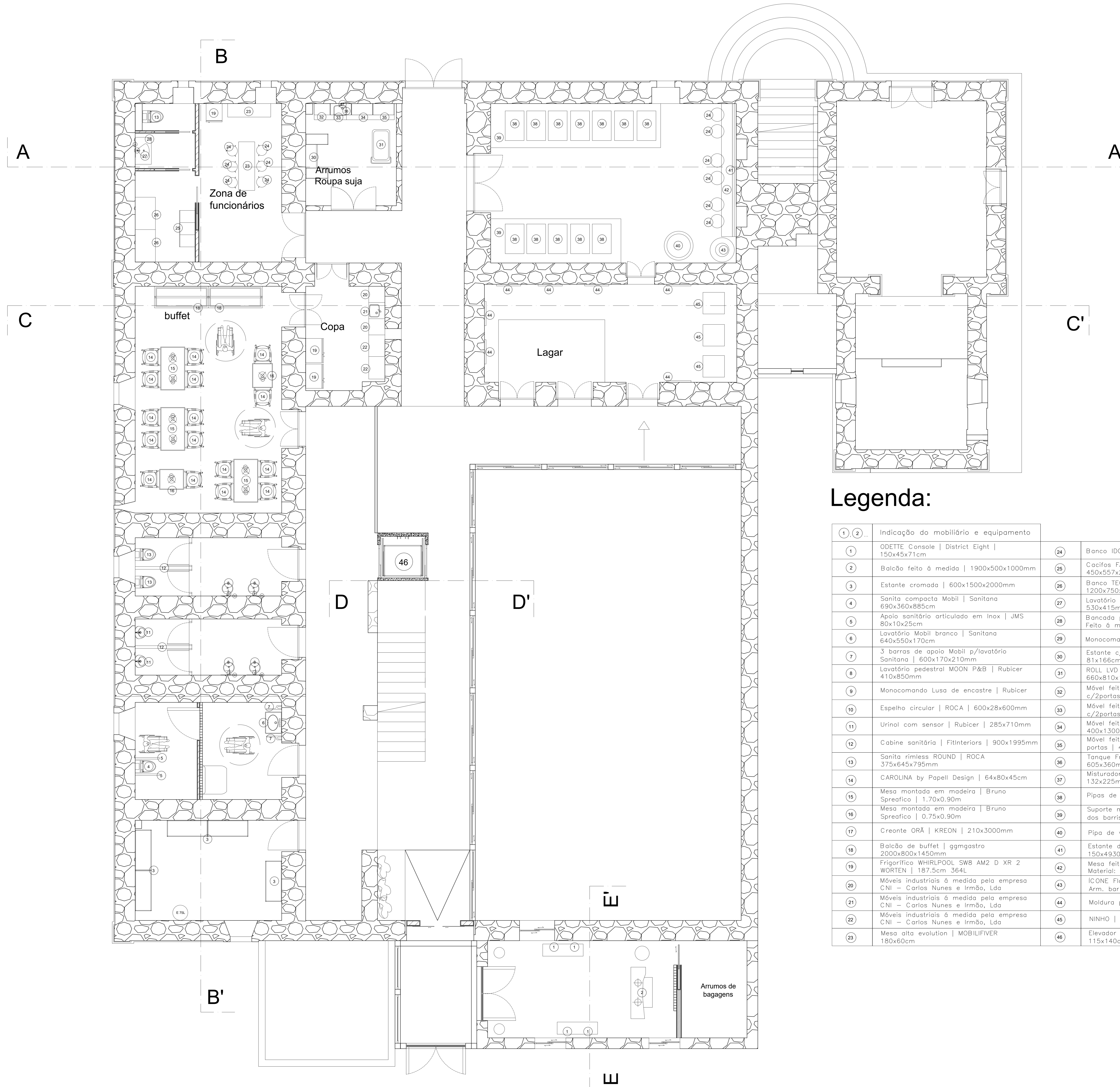

Legenda:

1	2	...	24	25
1	ODETE Console District Eight 150x45x71cm		24	Banco IDO ZANOTTA R38x72cm
2	Balcão feito à medida 1900x500x1000mm		25	Cacifos FACTORY FitInteriors 450x557x2100mm
3	Estante cromada 600x1500x2000mm		26	Banco TECNO FitInteriors 1200x750x480mm
4	Sanita compacta Mobil Sanitana 690x360x885cm		27	Lavatório assimétrico branco Rubicer 530x415mm
5	Apoio sanitário articulado em Inox JMS 80x10x25cm		28	Bancada p/lavatório Rubicer Feito à medida: 1.30x50x10cm
6	Lavatório Mobil branco Sanitana 640x550x170cm		29	Monocomando Slim de lavatório Rubicer
7	3 barras de apoio Mobil p/lavatório Sanitana 600x170x210mm		30	Estante c/varão p/roupa JOSTEIN 81x166cm
8	Lavatório pedestral MOON P&B Rubicer 410x850mm		31	ROLL LVD 1 Porta FAPROL 660x810x1700mm
9	Monocomando Lusa de encastre Rubicer		32	Móvel feito à medida Armário baixo c/2portas 600x1320x900mm
10	Espelho circular ROCA 600x28x600mm		33	Móvel feito à medida Armário baixo c/2portas 600x790x900mm
11	Urinal com sensor Rubicer 285x710mm		34	Móvel feito à medida Armário alto aberto 400x1300x500mm
12	Cabine sanitária FitInteriors 900x1995mm		35	Móvel feito à medida Armário alto c/2 portas 400x790x500mm
13	Sanita rimless ROUND ROCA 375x645x795mm		36	Tanque Frasa TUDOR FRASA 605x360mm
14	CAROLINA by Papell Design 64x80x45cm		37	Misturadora NEO CROMADA FIXA FRASA 132x225mm
15	Mesa montada em madeira Bruno Spreafico 1.70x0.90m		38	Pipas de vinho já existentes da habitação
16	Mesa montada em madeira Bruno Spreafico 0.75x0.90m		39	Suporte metálica p/pipas de vinho Loja dos barris 140x61x40cm
17	Creonte ORÃ KREDN 210x3000mm		40	Pipa de vinho existente na habitação
18	Balcão de buffet gmgastro 2000x800x1450mm		41	Estante de vinhos Feito à medida: 150x4930mm Material: madeira e alumínio
19	Frigorífico WHIRLPOOL SWB AM2 D XR 2 WORTEN 187.5cm 364L		42	Mesa feita à medida: 550x4930mm Material: madeira e alumínio
20	Móveis industriais à medida pela empresa CNI - Carlos Nunes e Irmão, Lda		43	ICONE Florescer MILLA&MILLI Arm. bar independente L90 x A200cm
21	Móveis industriais à medida pela empresa CNI - Carlos Nunes e Irmão, Lda		44	Moldura preta IKEA 50x70cm
22	Móveis industriais à medida pela empresa CNI - Carlos Nunes e Irmão, Lda		45	NINHO Sovet Italia 45x35x135cm
23	Mesa alta evolution MOBILIFIVER 180x60cm		46	Elevador SCADA Sistemas de elevação 115x140cm Portas telescópicas

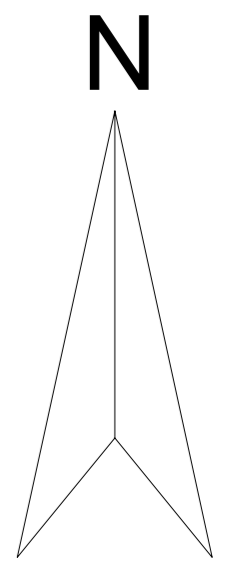
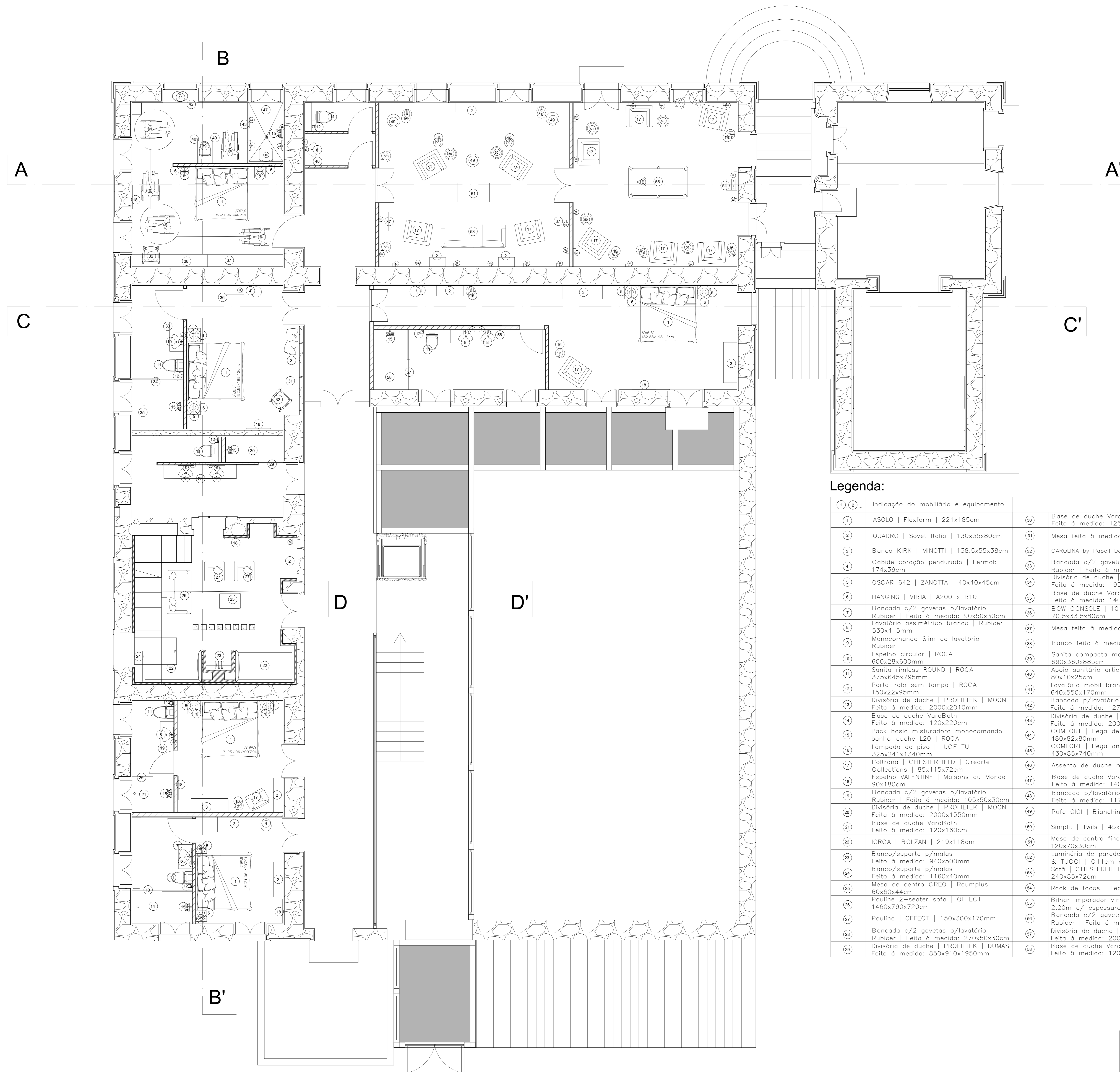

Legenda:

1 2 ...	Indicação do mobiliário e equipamento	30	
1	ASOLO Flexform 221x185cm	30	Base de duche VaroBath Feito à medida: 125x95cm
2	QUADRO Sovet Italia 130x35x80cm	31	Mesa feita à medida: 162x56x700cm
3	Banco KIRK MINOTTI 138.5x55x38cm	32	CAROLINA by Papell Design 64x80x45cm
4	Cabide coração pendurado Fermob 174x39cm	33	Bancada c/2 gavetas p/lavatório Rubicer Feita à medida: 110x50x30cm
5	OSCAR 642 ZANOTTA 40x40x45cm	34	Divisória de duche PROFILTEK MOON Feita à medida: 1950x1900mm
6	HANGING VIBIA A200 x R10	35	Base de duche VaroBath Feito à medida: 140x190cm
7	Bancada c/2 gavetas p/lavatório Rubicer Feita à medida: 90x50x30cm	36	BOW CONSOLE 101 Copenhagen 70,5x33,5x80cm
8	Lavatório assimétrico branco Rubicer 530x415mm	37	Mesa feita à medida: 281x45cm
9	Monocomando Slim de lavatório Rubicer	38	Banco feito à medida: 281x45cm
10	Espelho circular ROCA 600x28x600mm	39	Sanita compacta mobil Sanitana 690x360x885cm
11	Sanita rimless ROUND ROCA 375x645x795mm	40	Apoio sanitário articulada Sanitana 80x10x25cm
12	Porta-roló sem tampa ROCA 150x22x95mm	41	Lavatório mobil branco Sanitana 640x550x170mm
13	Divisória de duche PROFILTEK MOON Feito à medida: 2000x2010mm	42	Bancada p/lavatório Rubicer Feito à medida: 127x50x10cm
14	Base de duche VaroBath Feito à medida: 120x220cm	43	Divisória de duche PROFILTEK MOON Feito à medida: 2000x2200mm
15	Pack basic misturadora monocomando banho-duche L20 ROCA	44	COMFORT Pega de banho reto ROCA 480x82x80mm
16	Lâmpada de piso LUCE TU 325x241x1340mm	45	COMFORT Pega angular 90° ROCA 430x85x740mm
17	Poltrona CHESTERFIELD Crearte Collections 85x115x72cm	46	Assento de duche rebatível ROCA
18	Espelho VALENTINE Maisons du Monde 90x180cm	47	Base de duche VaroBath Feito à medida: 140x190cm
19	Bancada c/2 gavetas p/lavatório Rubicer Feito à medida: 105x50x30cm	48	Bancada p/lavatório Rubicer Feito à medida: 117x50x10cm
20	Divisória de duche PROFILTEK MOON Feito à medida: 2000x1550mm	49	Pufe GIGI Bianchini 48x48x53cm
21	Base de duche VaroBath Feito à medida: 120x160cm	50	Simplit Twils 45x45x55cm
22	IORCA BOLZAN 219x118cm	51	Mesa de centro fina ETHNICRAFT 120x70x30cm
23	Banco/suporte p/malas Feito à medida: 940x500mm	52	Luminária de parede REGULA CANGINI & TUCCI C11cm x A46cm
24	Banco/suporte p/malas Feito à medida: 1160x40mm	53	Sofá CHESTERFIELD Crearte Collections 240x85x72cm
25	Mesa de centro CREO Raumplus 80x60x44cm	54	Rack de tacos Teckell 40x42x60cm
26	Pauline 2-seater sofa OFFECT 1460x790x720cm	55	Bilhar imperador vintage Billards Toulet 2,20m c./ espessura de ardósia 30mm
27	Pauline OFFECT 150x300x170mm	56	Bancada c/2 gavetas p/lavatório Rubicer Feito à medida: 190x50x30cm
28	Bancada c/2 gavetas p/lavatório Rubicer Feito à medida: 270x50x30cm	57	Divisória de duche PROFILTEK MOON Feito à medida: 2000x2200mm
29	Divisória de duche PROFILTEK DUMAS Feito à medida: 850x910x1950mm	58	Base de duche VaroBath Feito à medida: 120x220cm

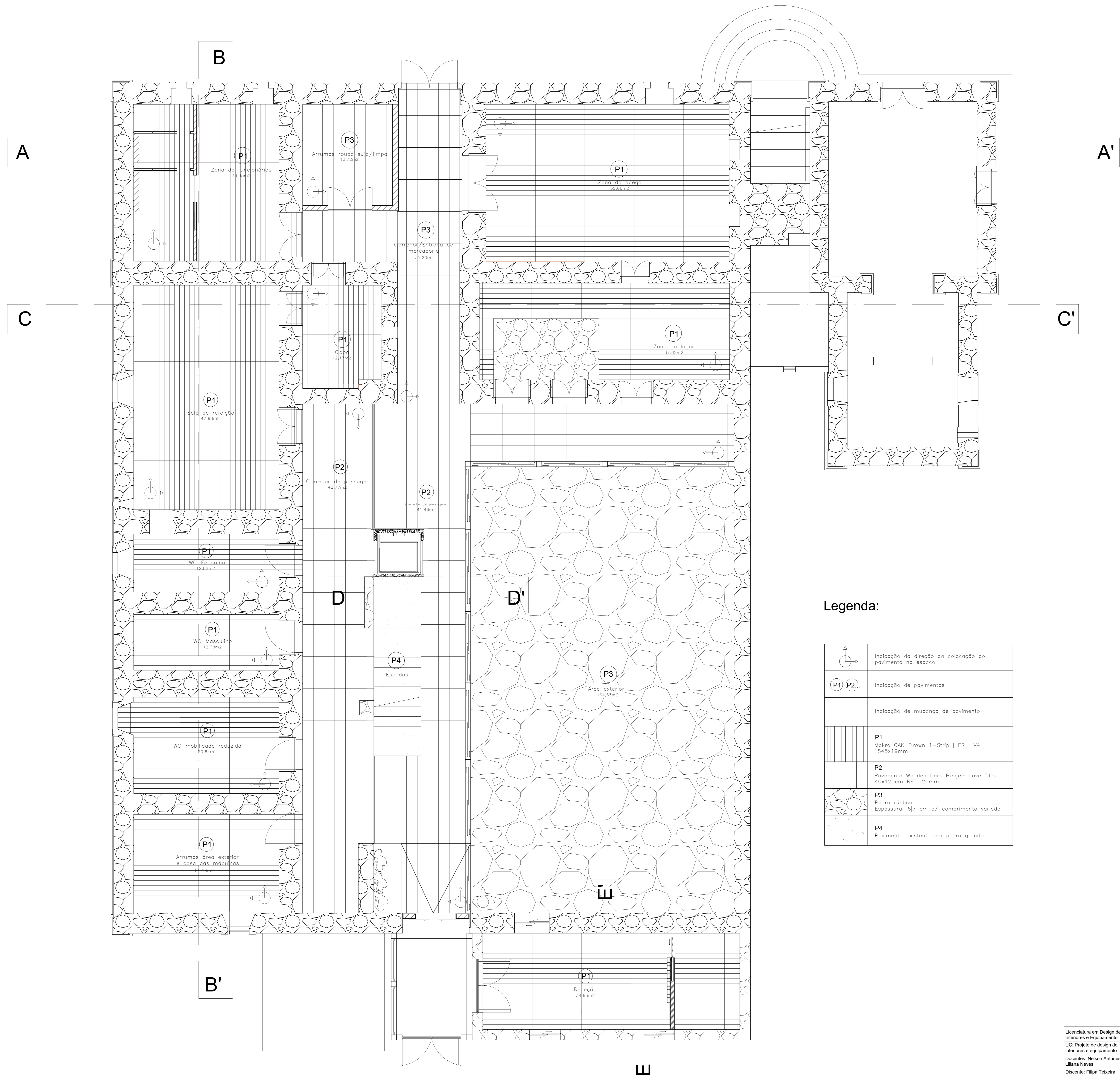

Legenda:

	Indicação da direção da colocação do pavimento no espaço
	Indicação de pavimentos
	Indicação de mudança de pavimento
	P1 Makro OAK Brown 1-Strip ER V4 1845x19mm
	P2 Pavimento Wooden Dark Beige- Love Tiles 40x120cm RET. 20mm
	P3 Pedra rústica Espessura: 6/7 cm c/ comprimento variado
	P4 Pavimento existente em pedra granito

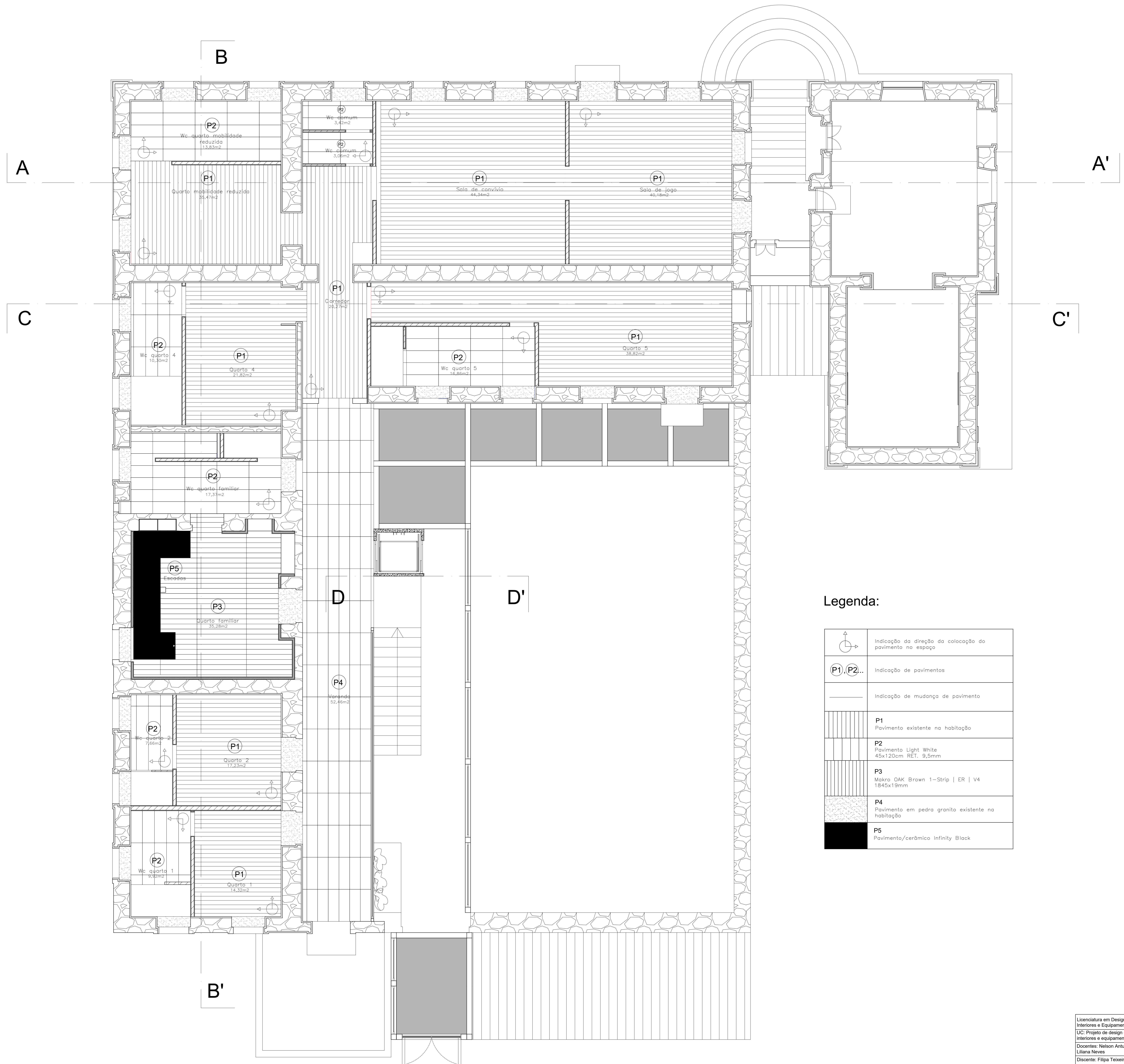

Legenda:

	Indicação da direção da colocação do pavimento no espaço
	Indicação de pavimentos
	Indicação de mudança de pavimento
	P1 Pavimento existente na habitação
	P2 Pavimento Light White 45x120cm RET. 9,5mm
	P3 Makro OAK Brown 1-Strip ER V4 1845x19mm
	P4 Pavimento em pedra granito existente na habitação
	P5 Pavimento/cerâmica Infinity Block

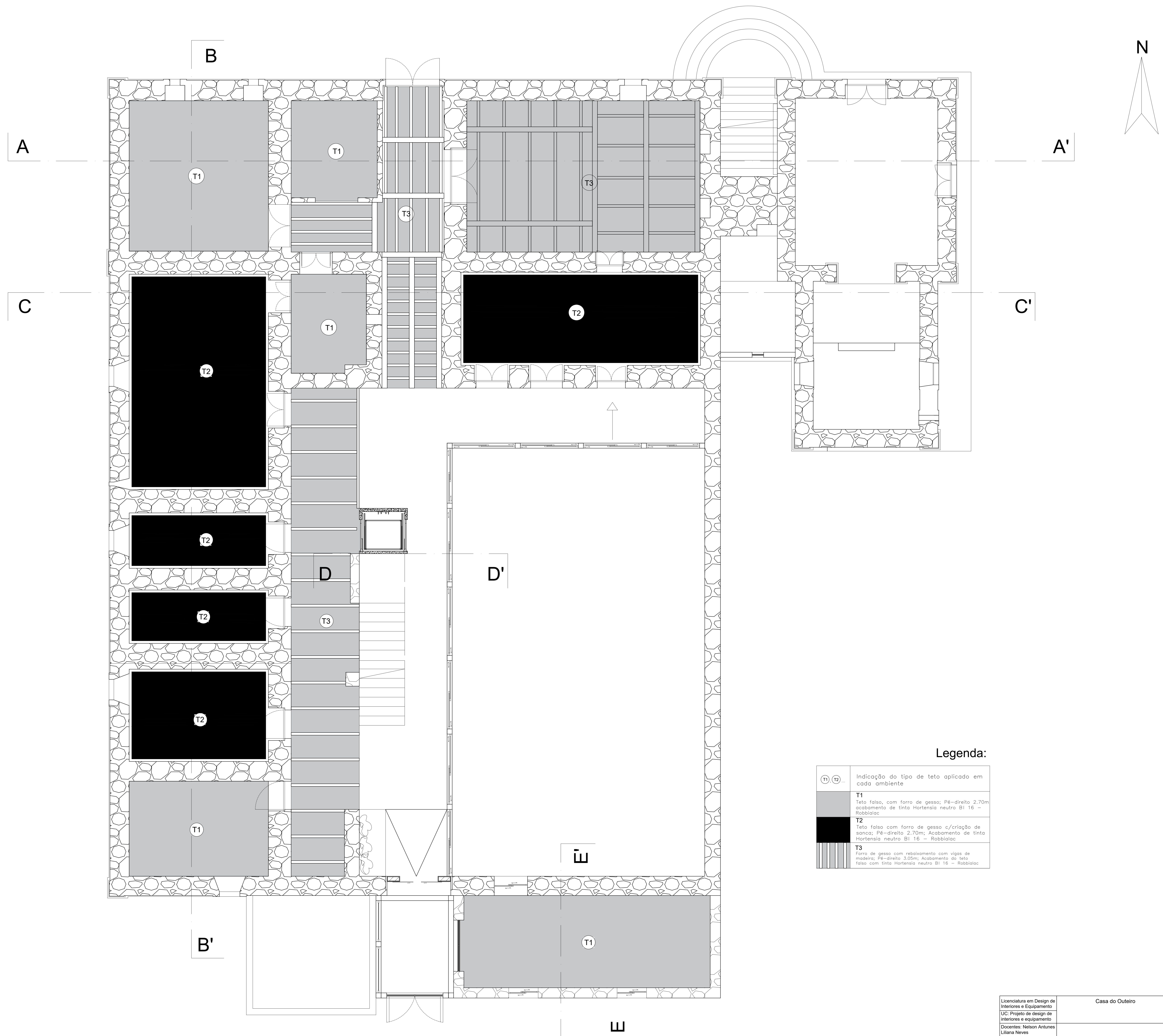

Legenda:

(T1) (T2) ...	Indicação do tipo de teto aplicado em cada ambiente
	T1 Teto falso, com farro de gesso; P6-direito 2,70m; acabamento de tinta Hortensia neutro BI 16 - Robbiatoc
	T2 Teto falso com farro de gesso c/criação de sanca; P6-direito 2,70m; Acabamento de tinta Hortensia neutro BI 16 - Robbiatoc
	T3 Farro de gesso com rebatimento com vigas de madeira; P6-direito 3,05m; Acabamento do teto falso com tinta Hortensia neutro BI 16 - Robbiatoc

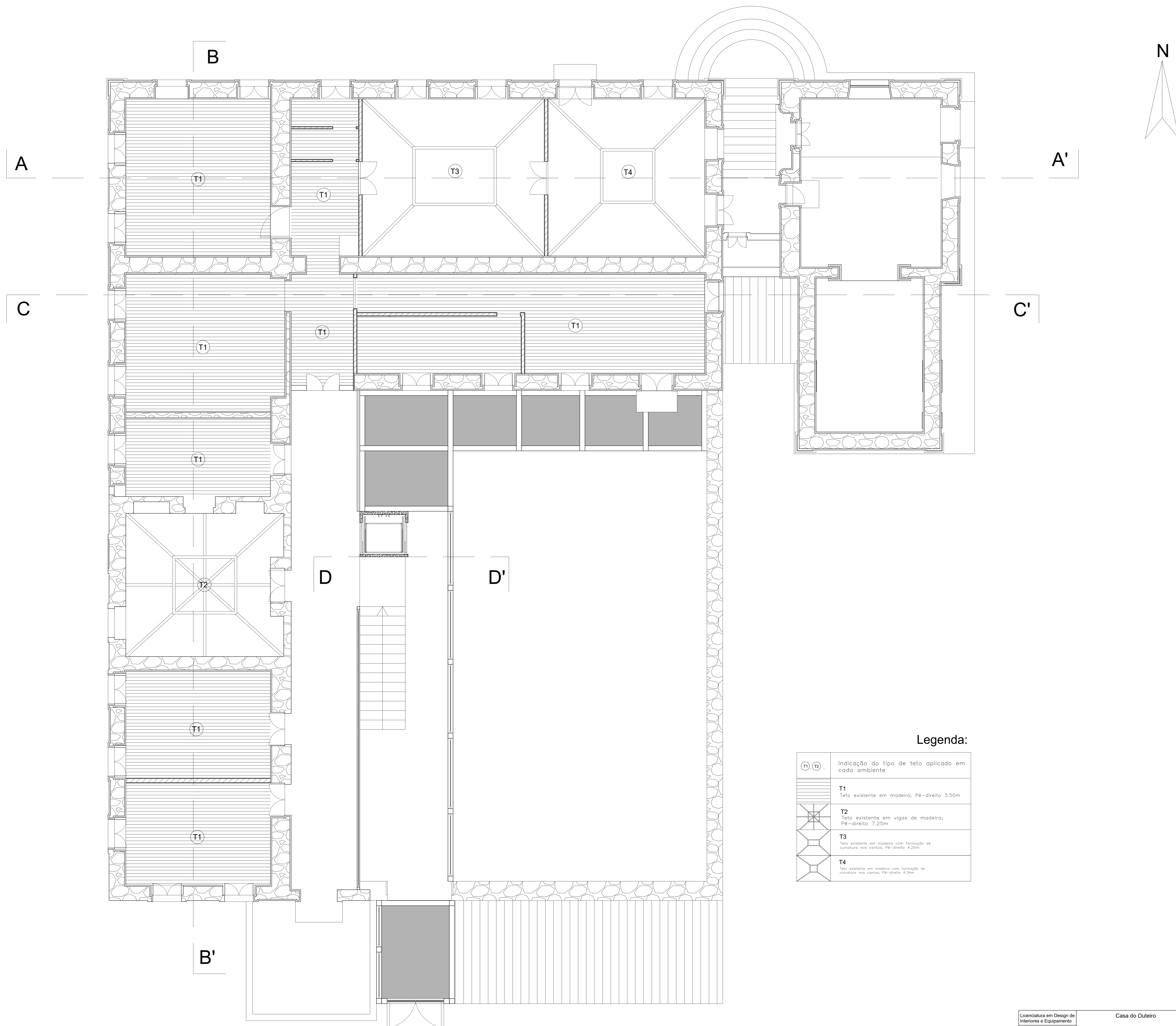

Legenda:

(T1) (T2) ..	Indicação do tipo de teto aplicado em cada ambiente
[Horizontal lines symbol]	T1 Teto existente em madeira; Pé-direito 3.50m
[Cross-hatch symbol]	T2 Teto existente em vigas de madeira; Pé-direito 7.25m
[Trapezoidal symbol]	T3 Teto existente em madeira com formação de curvatura nos cantos; Pé-direito 4.25m
[Trapezoidal symbol with curved corners]	T4 Teto existente em madeira com formação de curvatura nos cantos; Pé-direito 4.25m

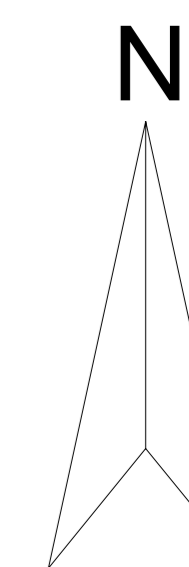
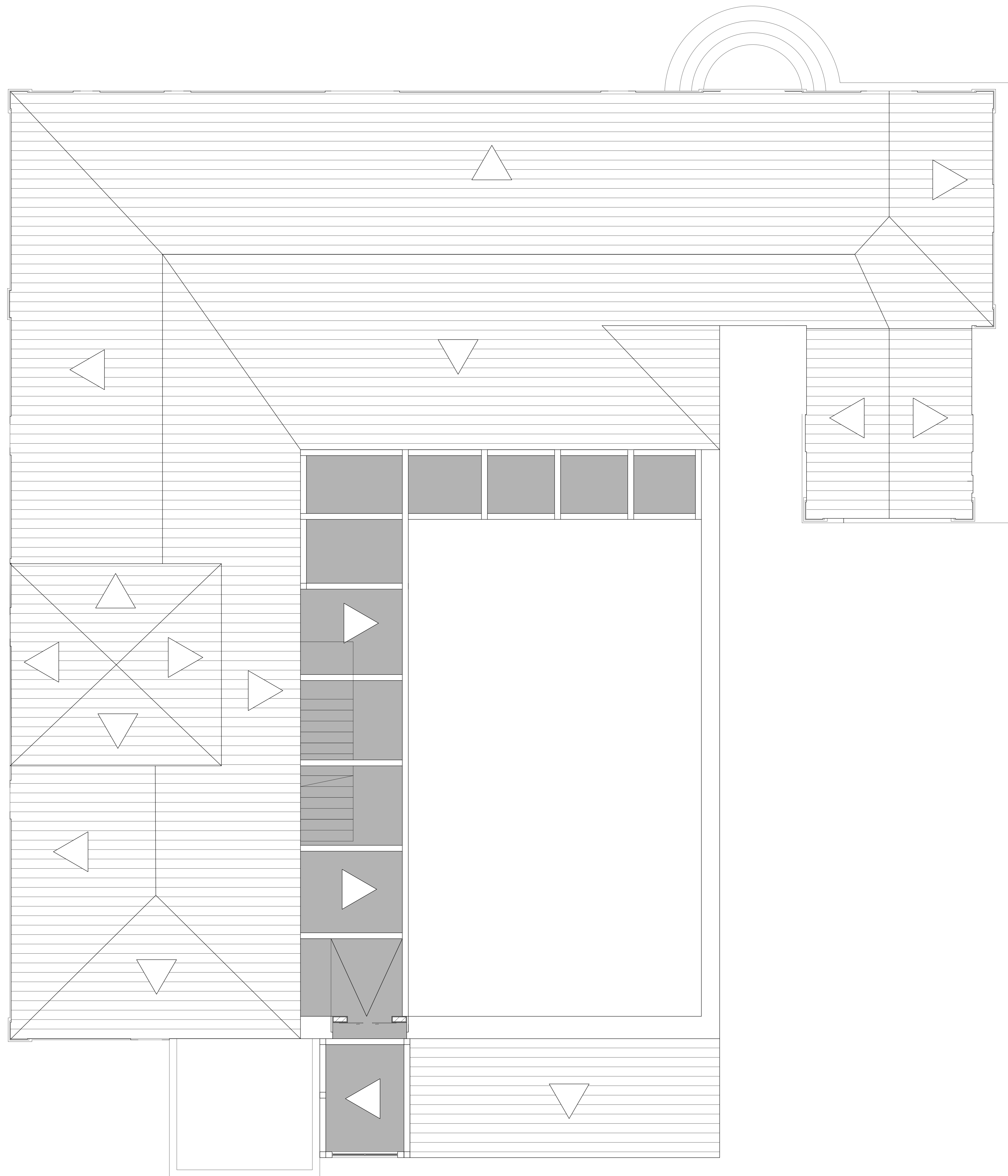

Licenciatura em Design de Interiores e Equipamento UC: Projeto de design do interiores e equipamento Docentes: Nelson Antunes, Liliana Neves Discente: Filipa Teixeira Data: 14/06/2024	Casa do Outeiro	IPCB/ ESART
	Planta de cobertura	Unidades: m
		Escala: 1/50
		23/37

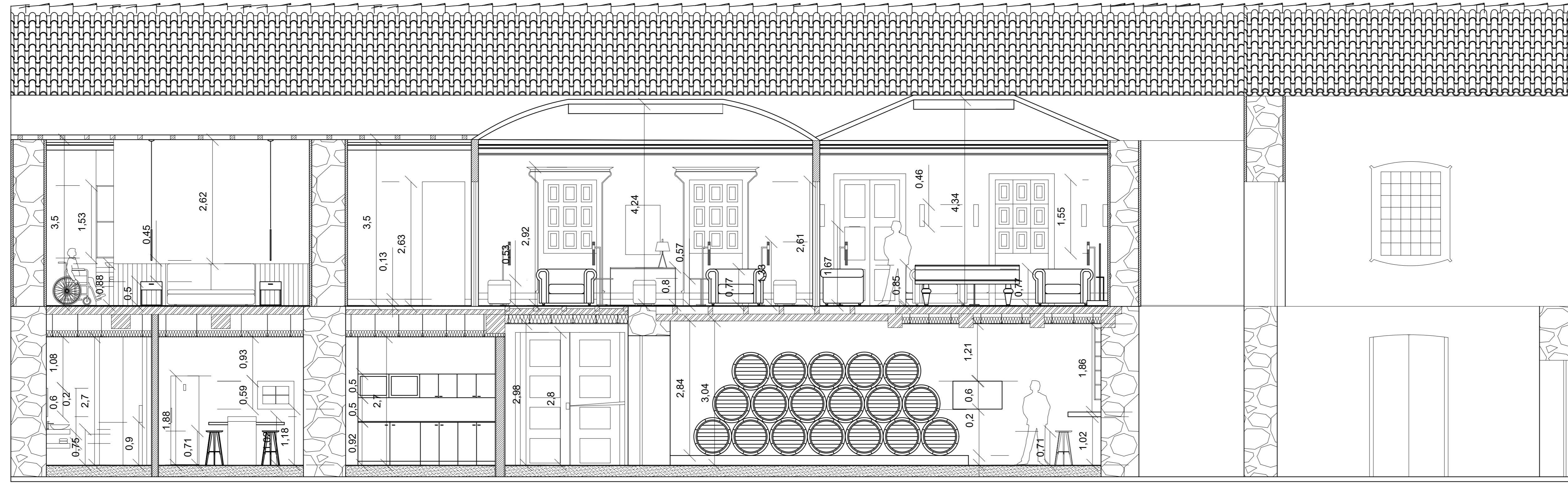

Corte AA'

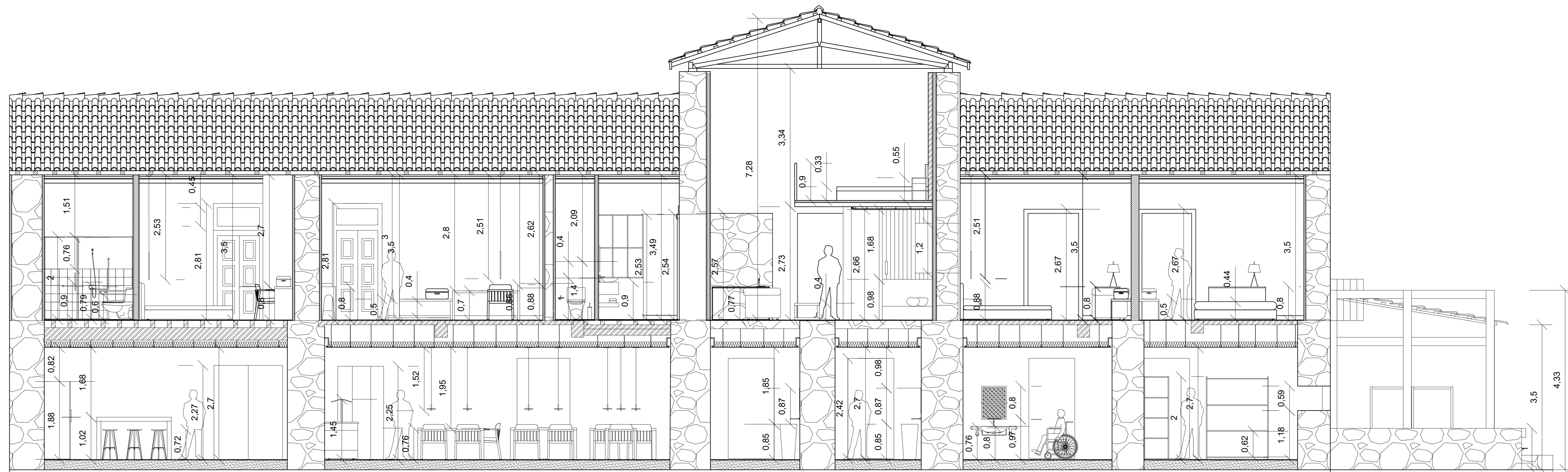

Corte BB'

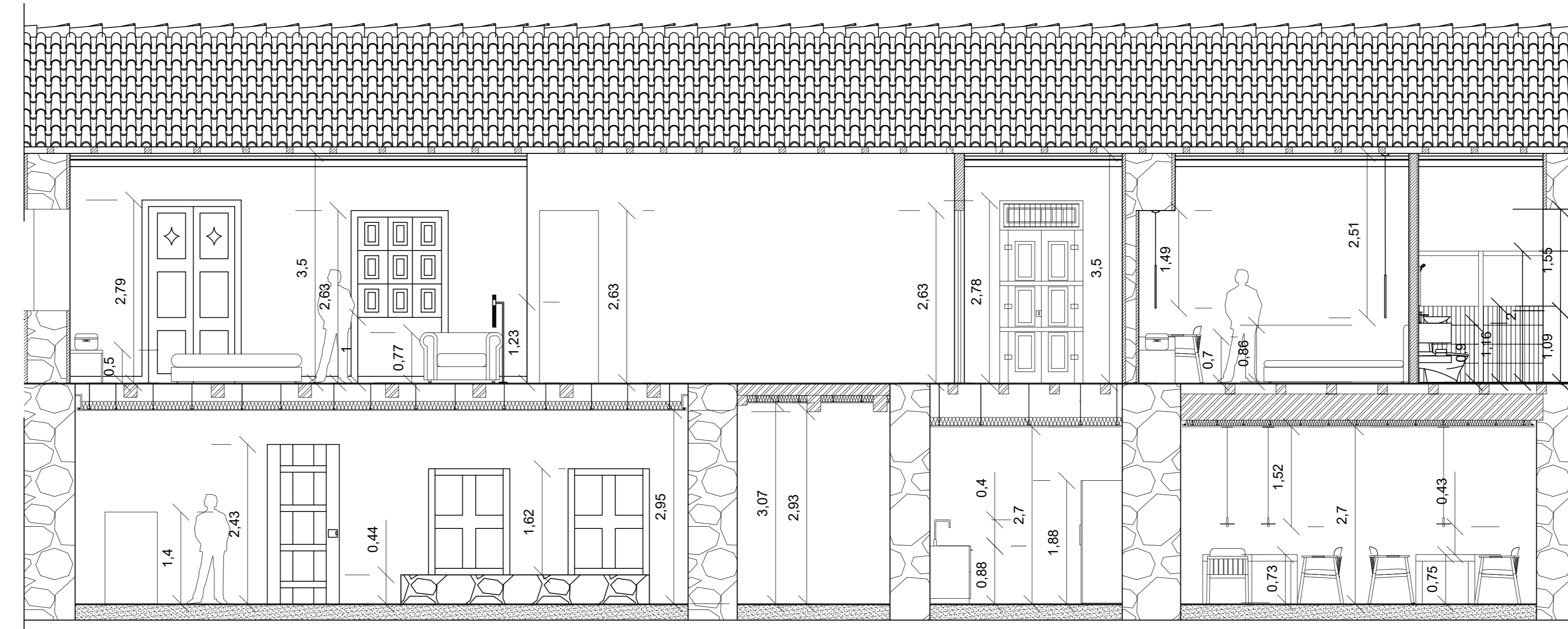

Corte CC'

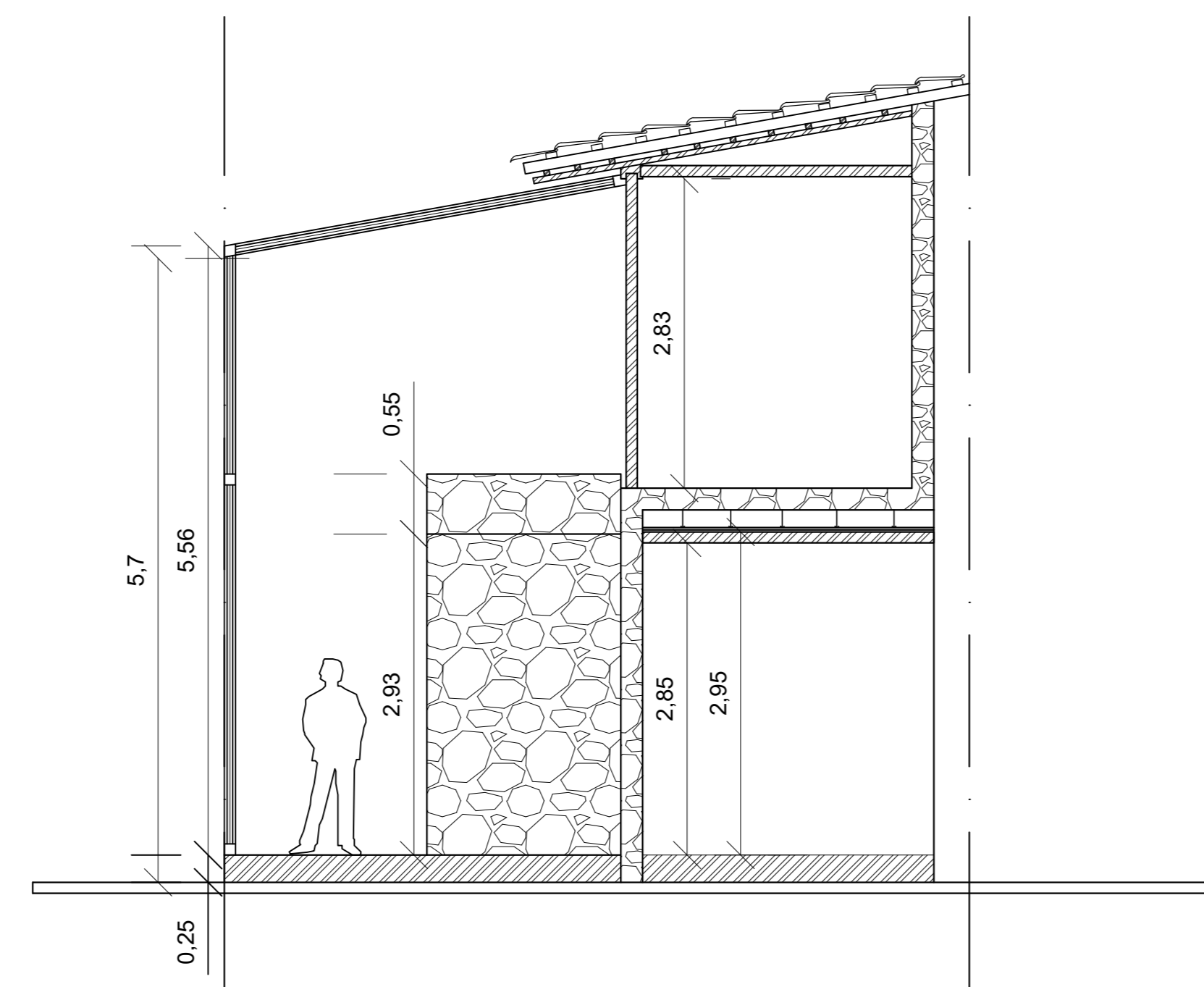

Corte DD'

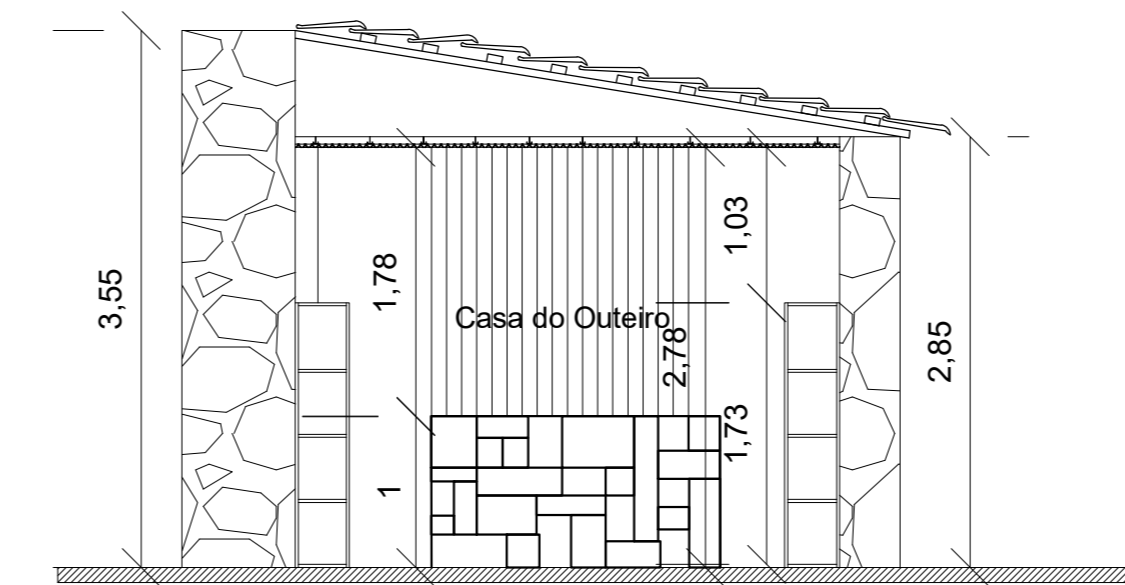

Corte EE'

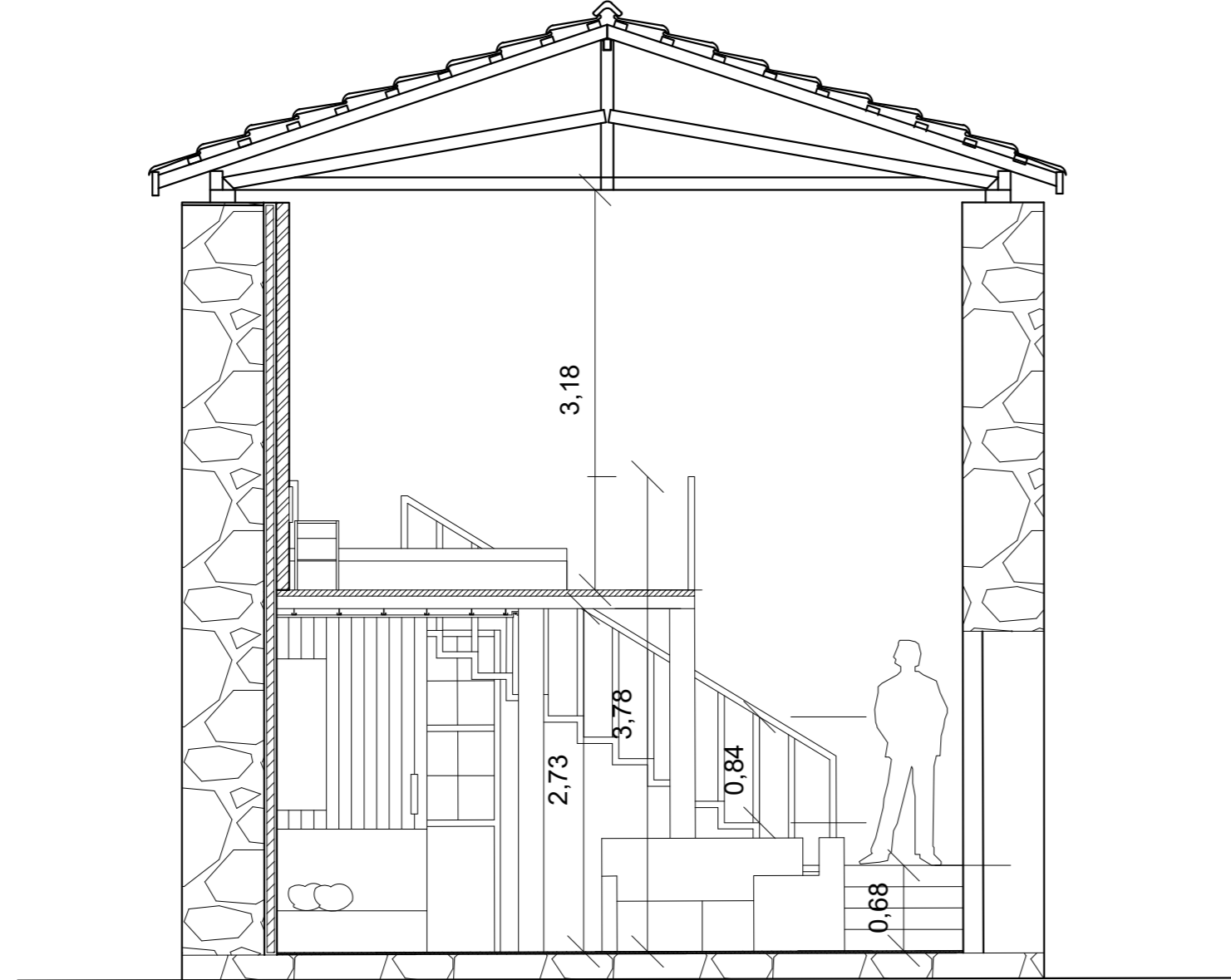
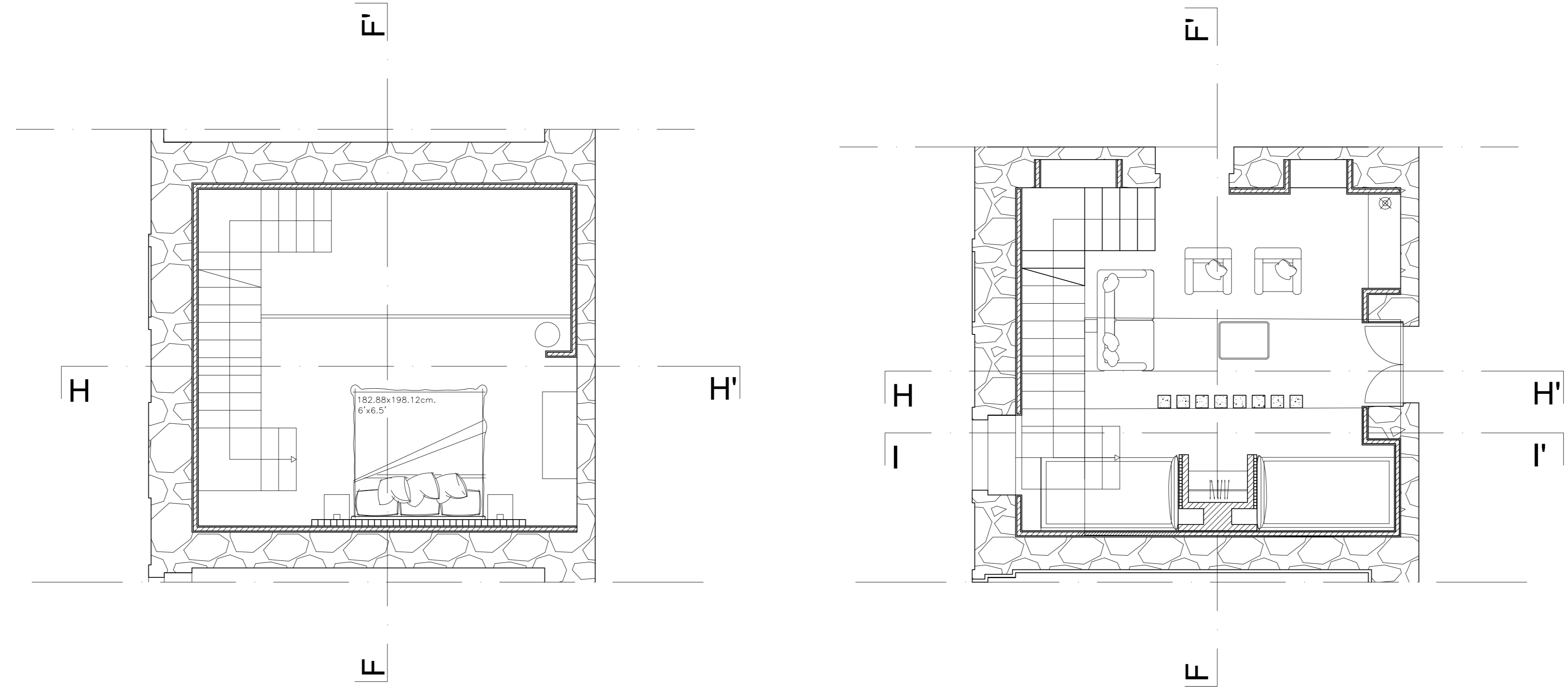

Corte FF'

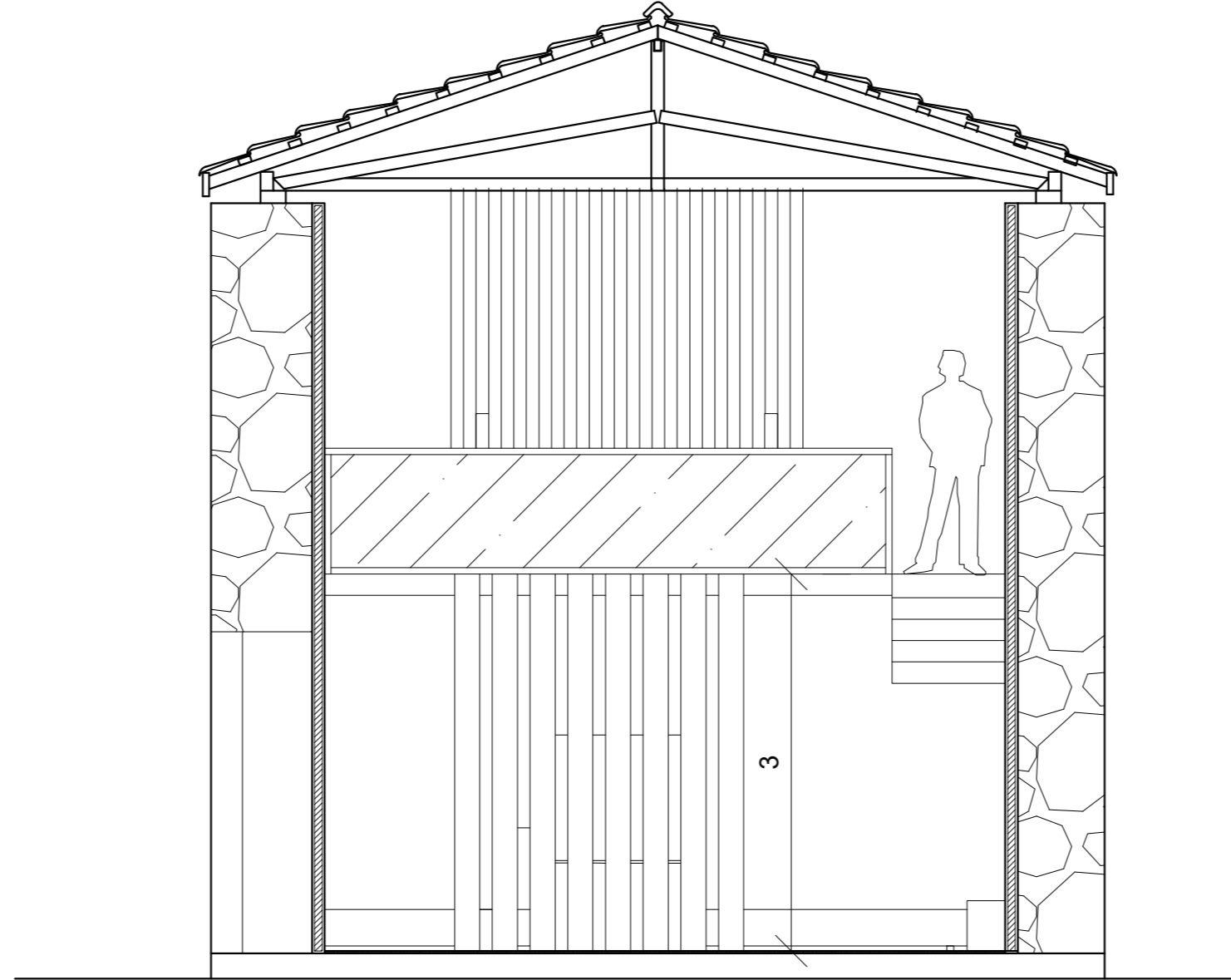

Corte GG'

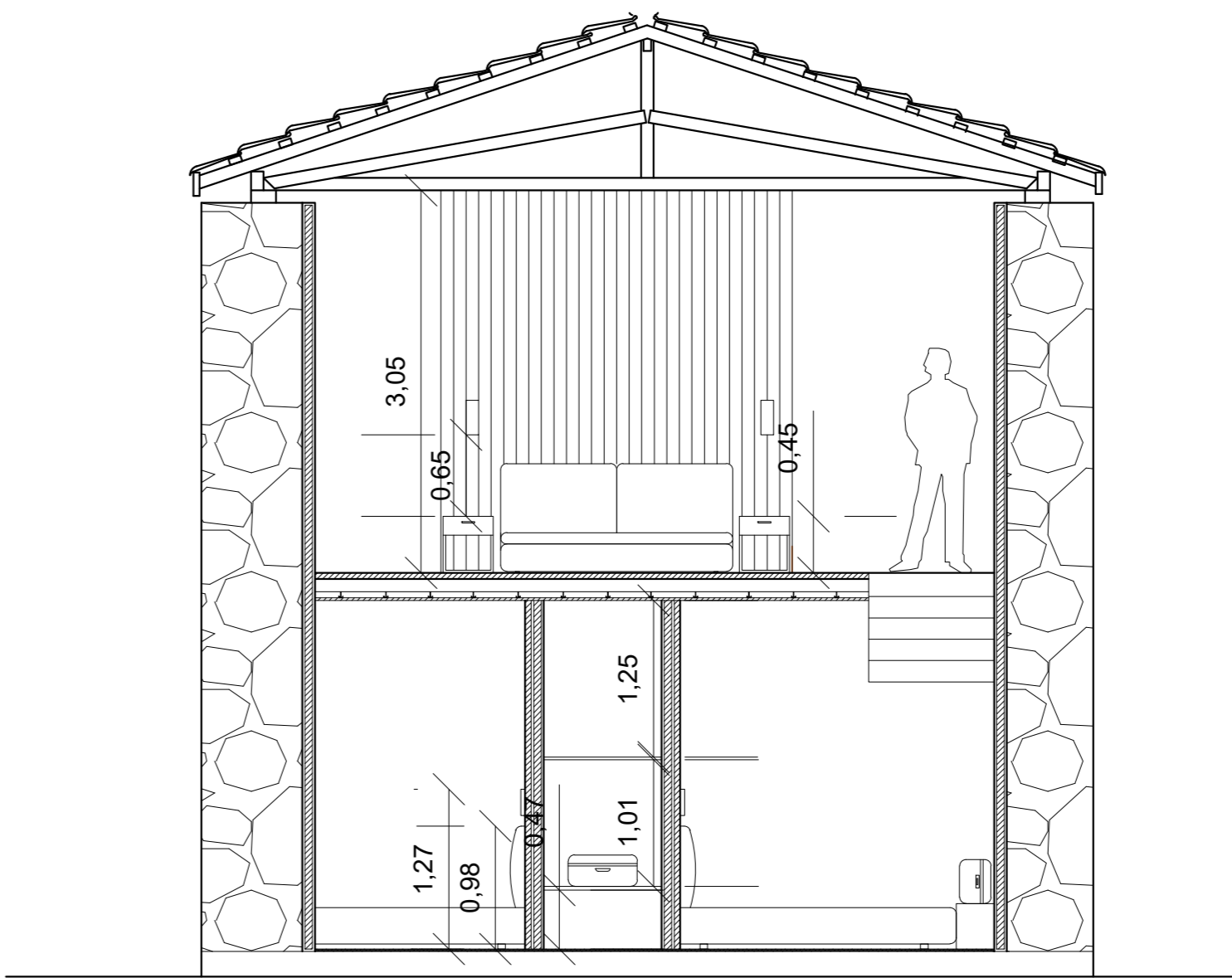

Corte HH'

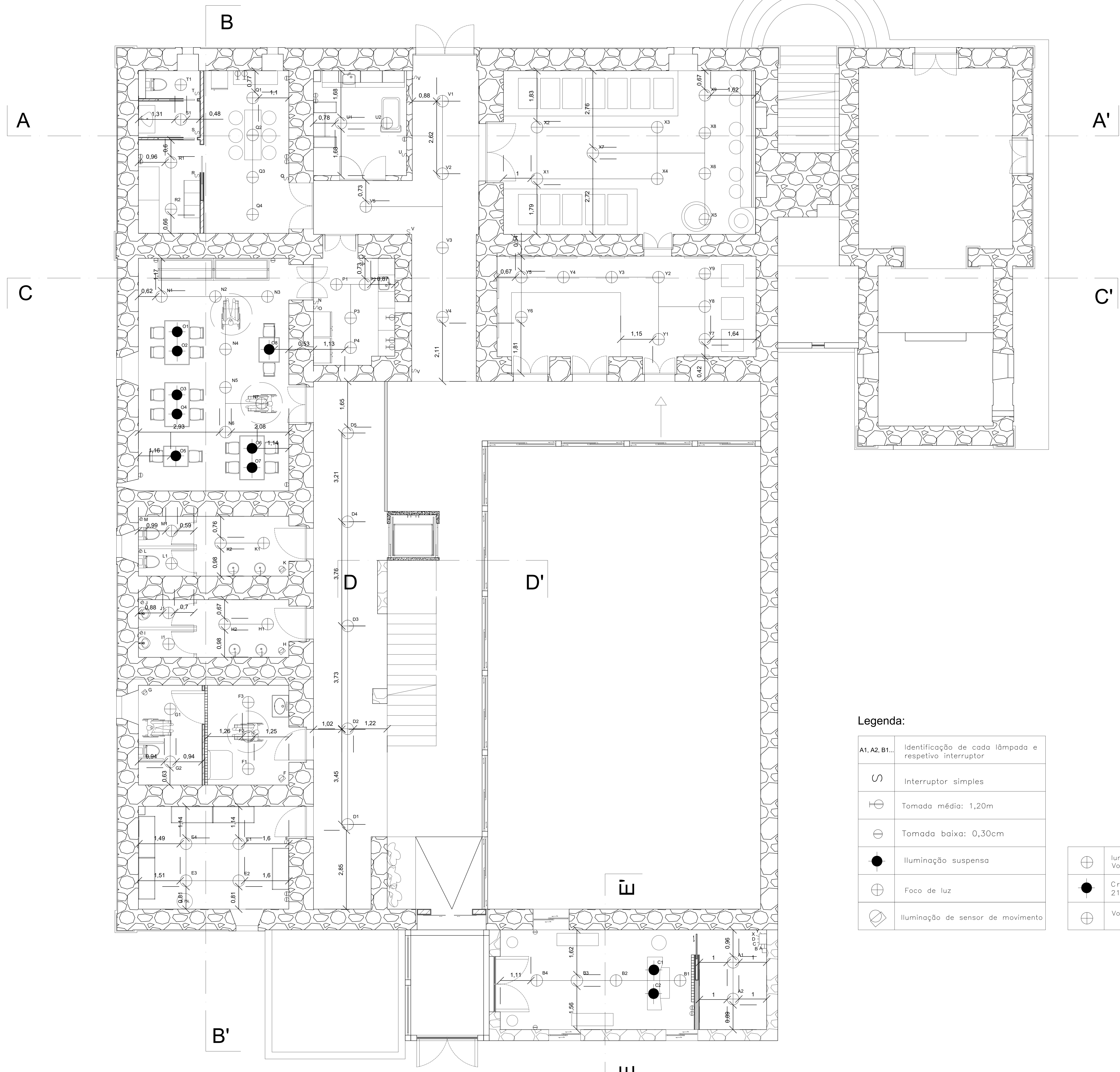
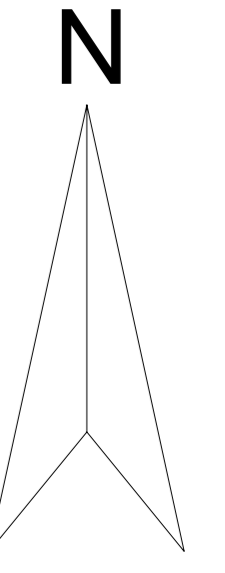

Legenda:

A1, A2, B1...	Identificação de cada lâmpada e respetivo interruptor
⌋	Interruptor simples
⊕	Tomada média: 1,20m
⊖	Tomada baixa: 0,30cm
●	Iluminação suspensa
⊕	Foco de luz
⊖	Iluminação de sensor de movimento

⊕	luminárias: E, F, G, H, K, L, M, J Vos R EVO 77336W10 3000K
●	Creonte Orã KREON 210mmxA3000
⊕	Vos R EVO 77336W10 3000K

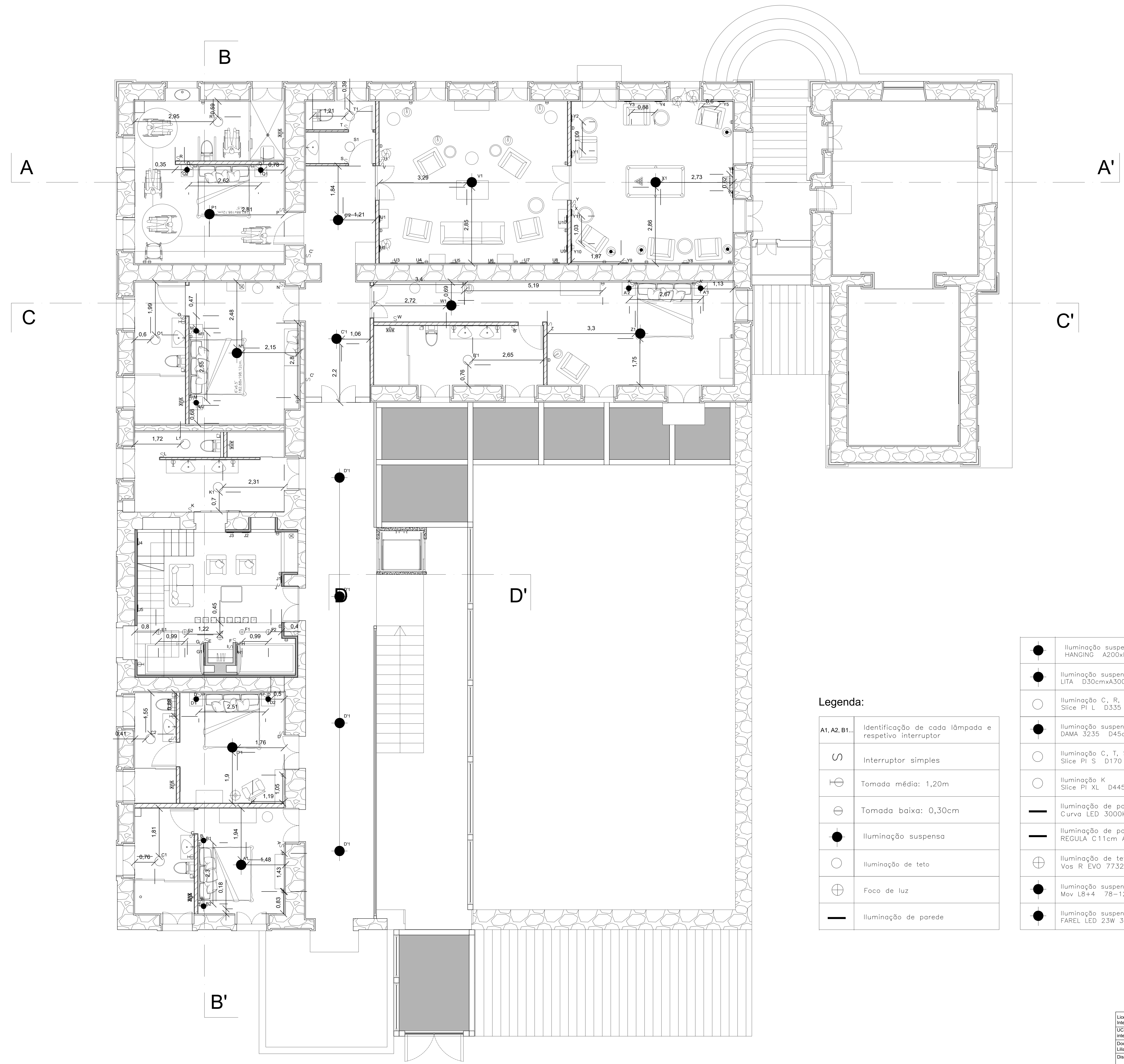
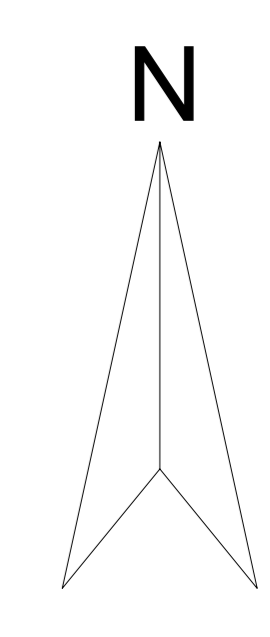

Legenda:

A1, A2, B1...	Identificação de cada lâmpada e respetivo interruptor
⊂	Interruptor simples
⊕	Tomada média: 1,20m
⊖	Tomada baixa: 0,30cm
●	Iluminação suspensa
○	Iluminação de teto
⊕	Foco de luz
—	Iluminação de parede

●	Iluminação suspensa HANGING A200xR10cm
●	Iluminação suspensa A, D, N LITA D30cmxA300
○	Iluminação C, R, B Sílice PI L D335 22W
●	Iluminação suspensa N, P, W, Z, C' DAMA 3235 D45cmxA200
○	Iluminação C, T, S Sílice PI S D170 12/13W
○	Iluminação K Sílice PI XL D445 30W
—	Iluminação de parede J Curva LED 3000K
—	Iluminação de parede G, H, U, Y REGULA C11cm A46cm 2040
⊕	Iluminação de teto E, I, F Vos R EVO 7732W10 3000K
●	Iluminação suspensa V, X Mov L8+4 78—128cm
●	Iluminação suspensa D' FAREL LED 23W 3000K CRI 90

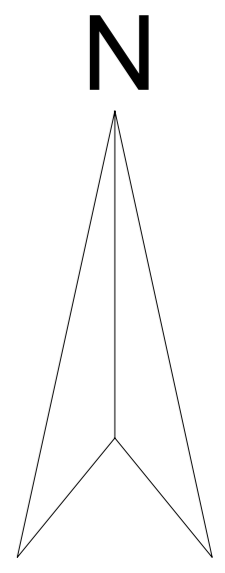
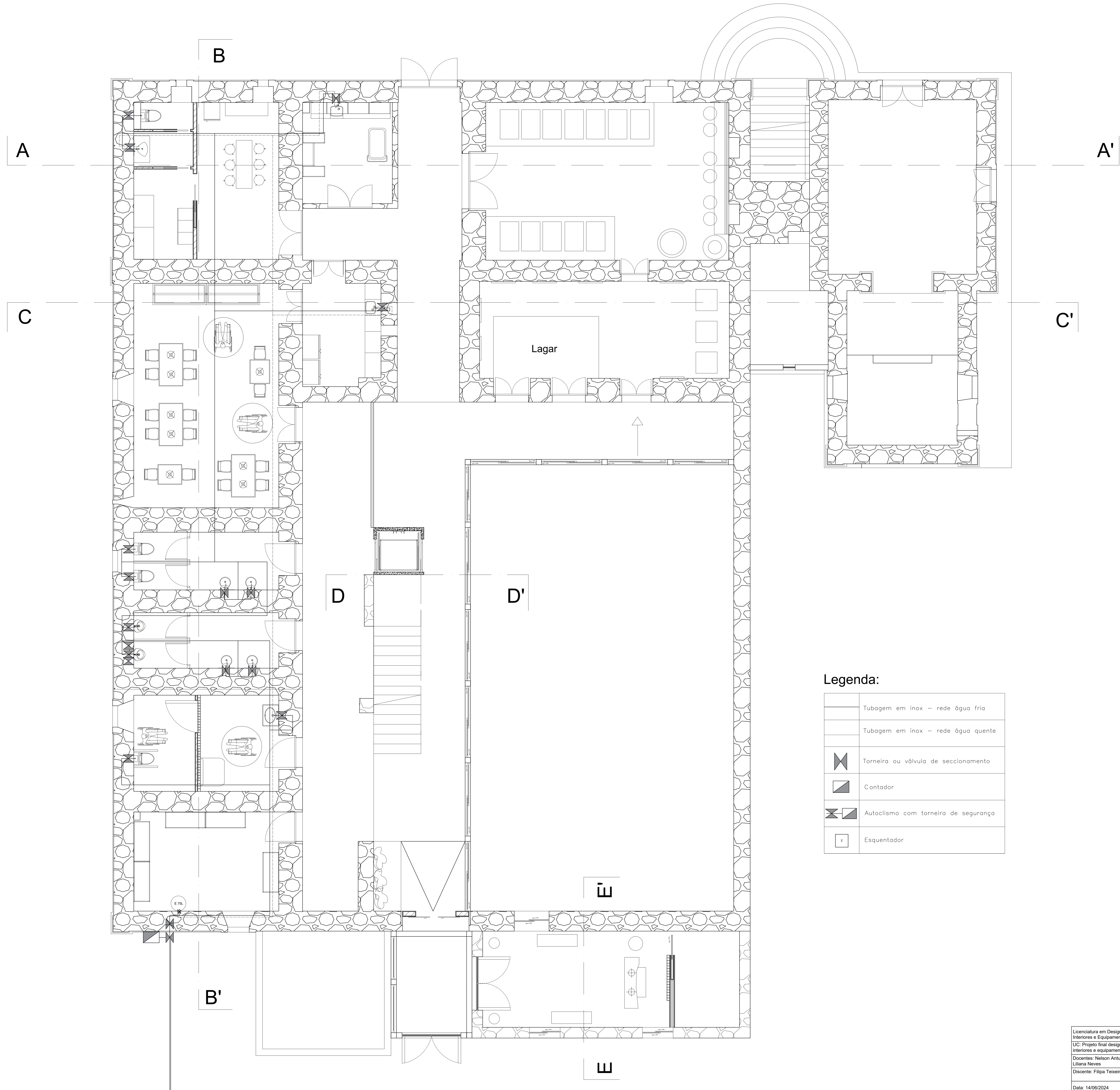

Legenda:

	Tubagem em inox - rede água fria
	Tubagem em inox - rede água quente
	Torneira ou válvula de seccionamento
	Contador
	Autoclimismo com torneira de segurança
	Esquentador

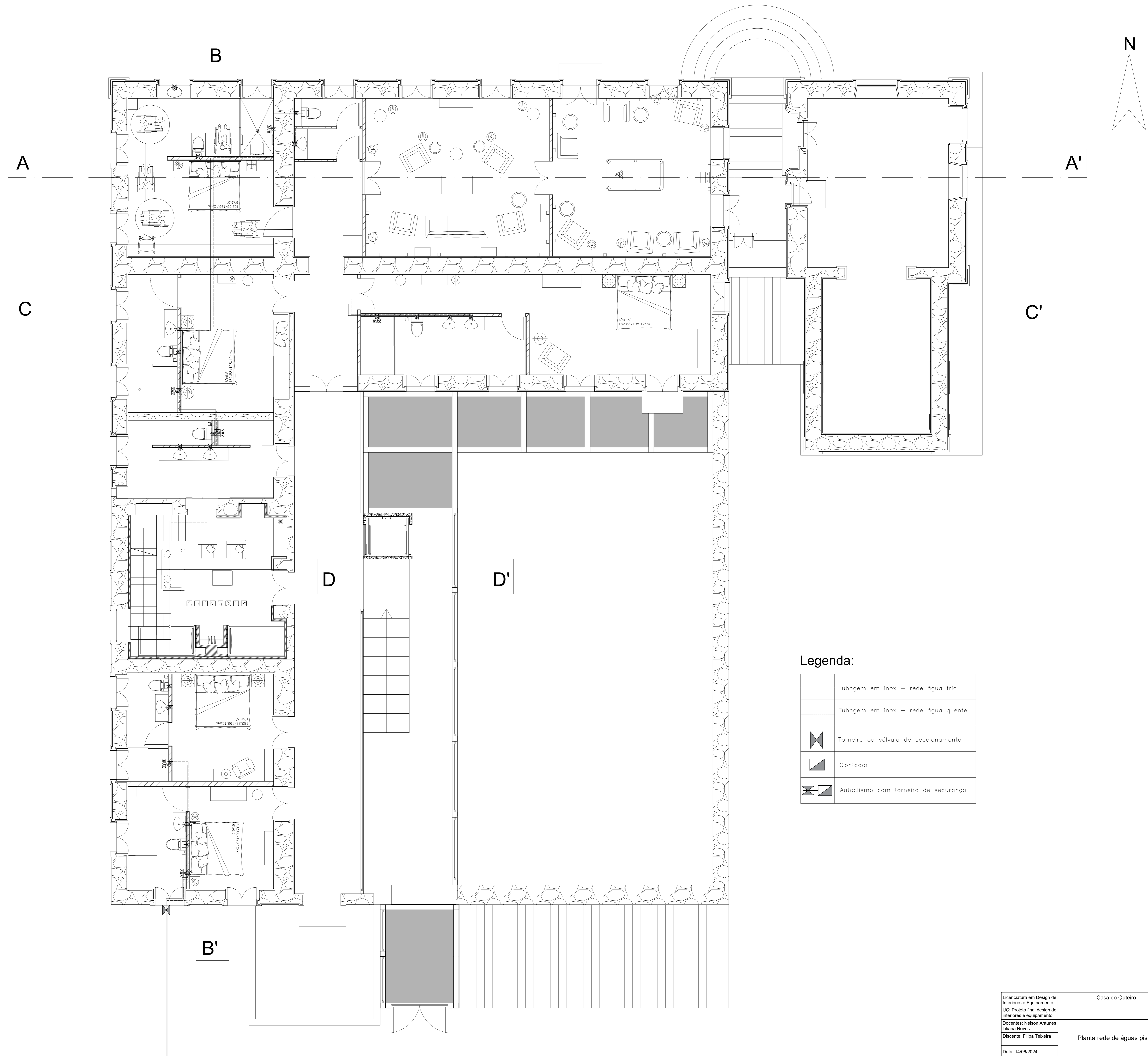

Legenda:

	Tubagem em inox – rede água fria
	Tubagem em inox – rede água quente
	Torneira ou válvula de seccionamento
	Contador
	Autocismo com torneira de segurança

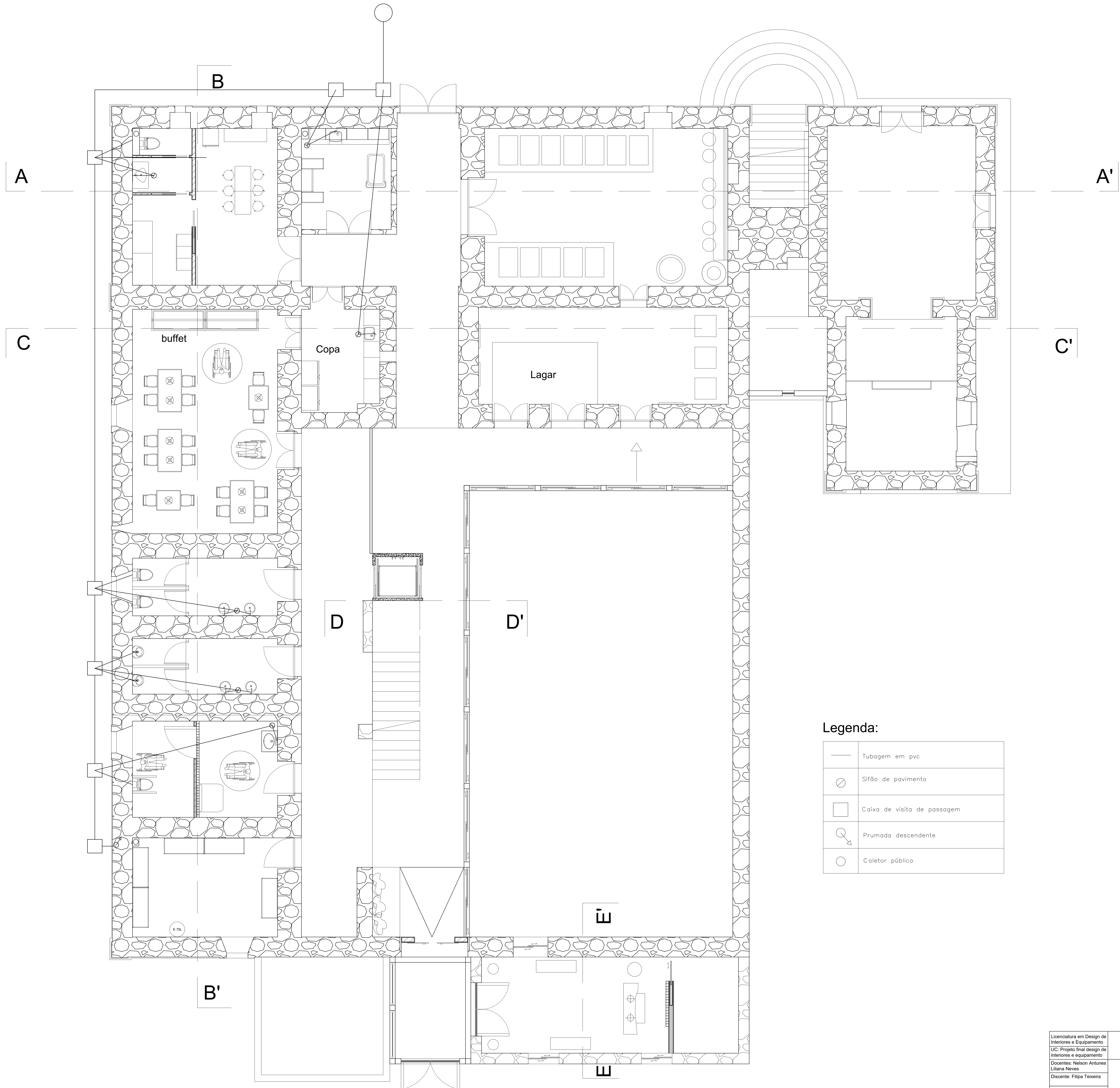

Legenda:

	Tubagem em pvc
	Sifão de pavimento
	Caixa de visita de passagem
	Prumada descendente
	Coletor público

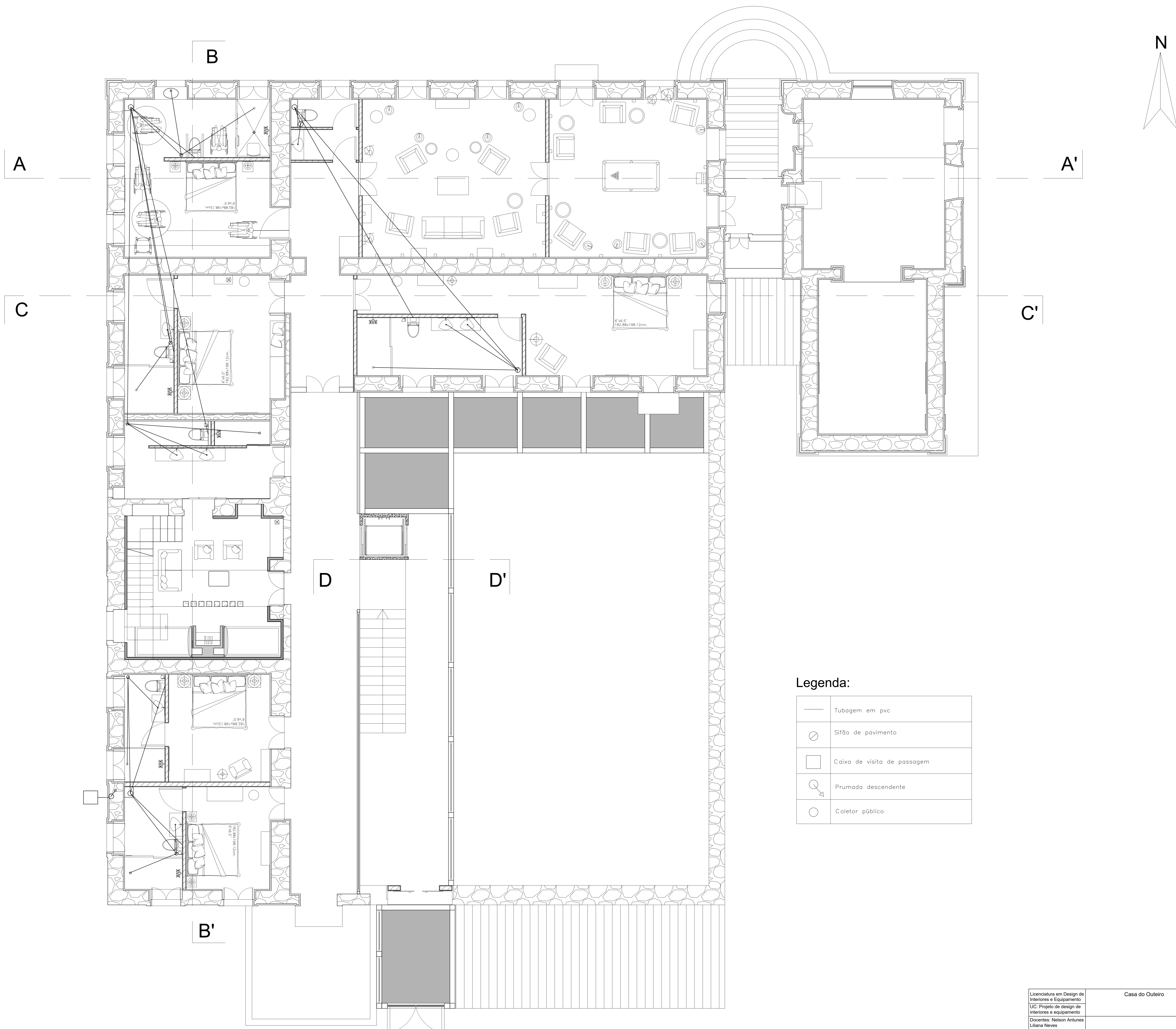

Legenda:

	Tubagem em pvc
	Sifão de pavimento
	Caixa de visita de passagem
	Prumada descendente
	Coletor público

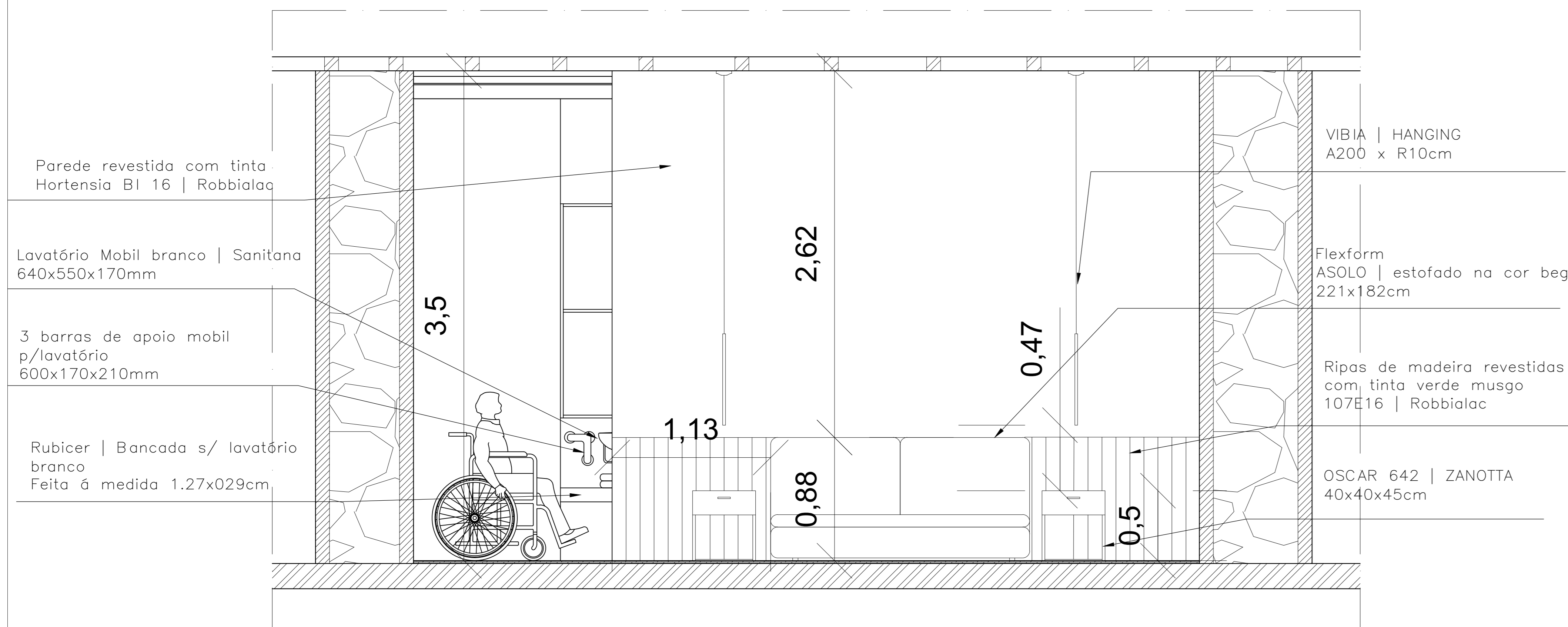

Corte AA'

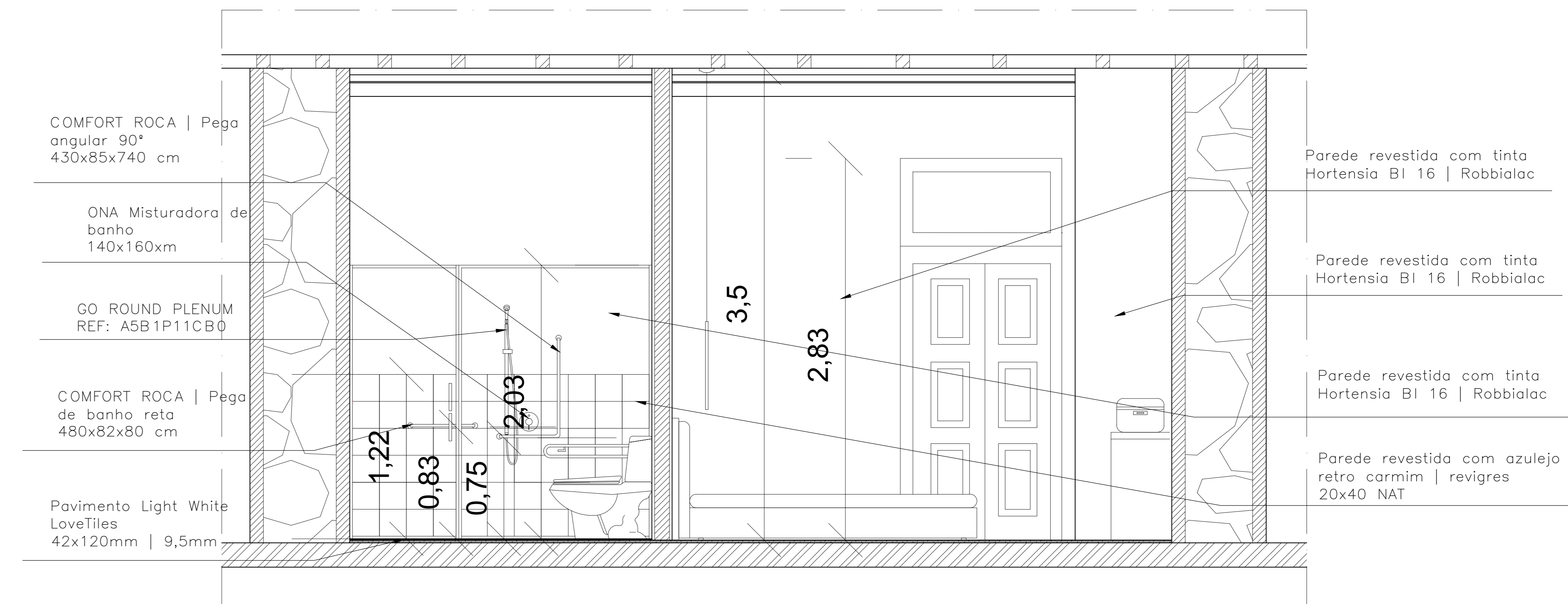

Corte CC'

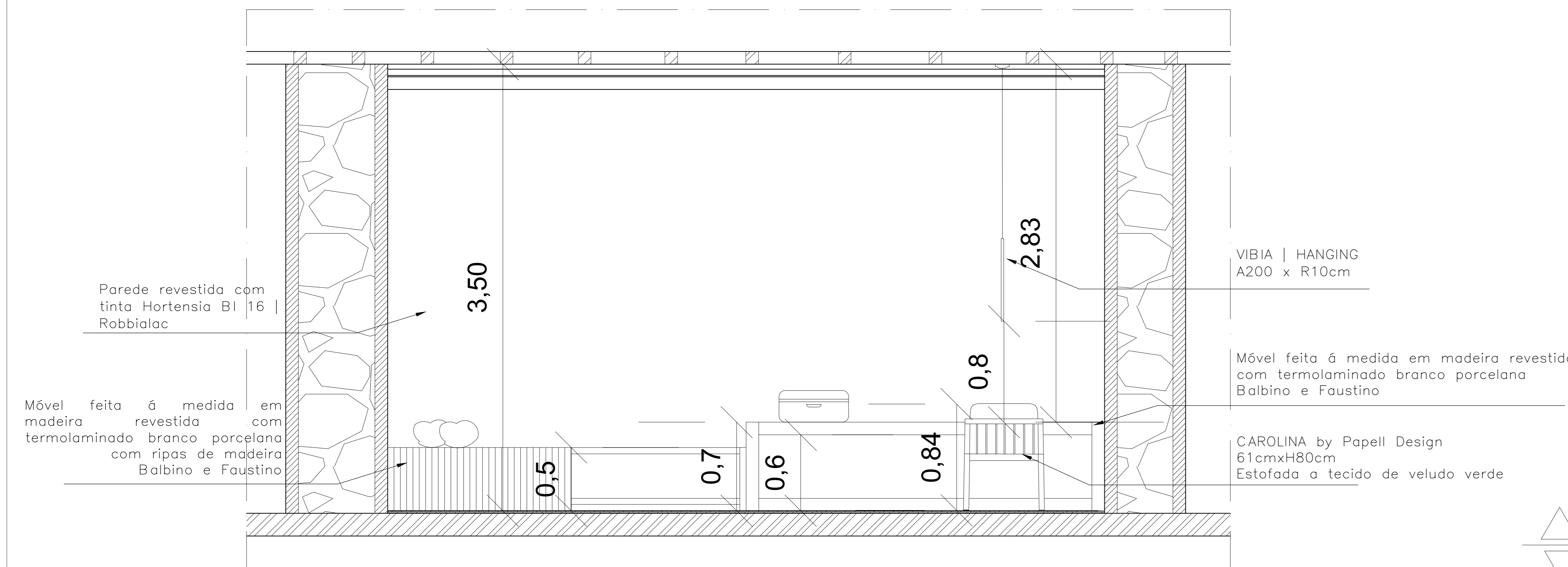

Corte BB'

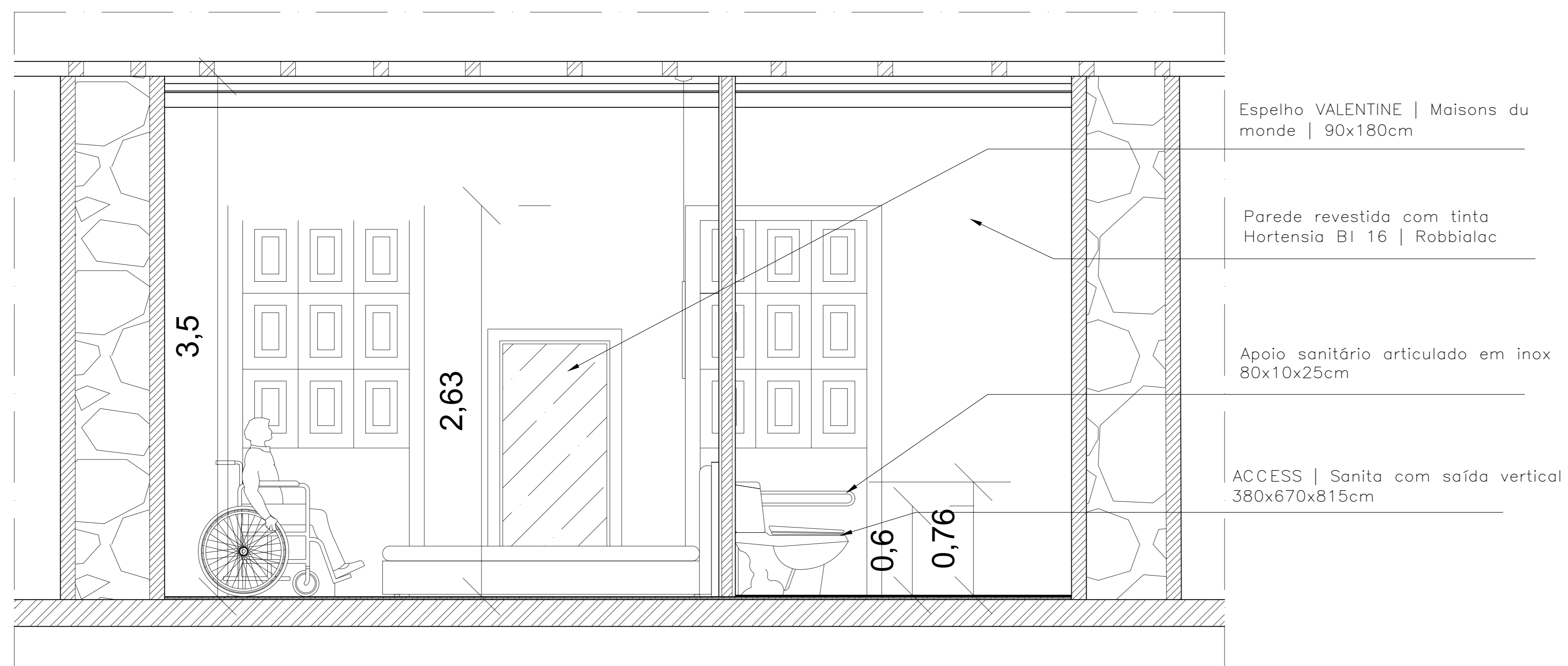
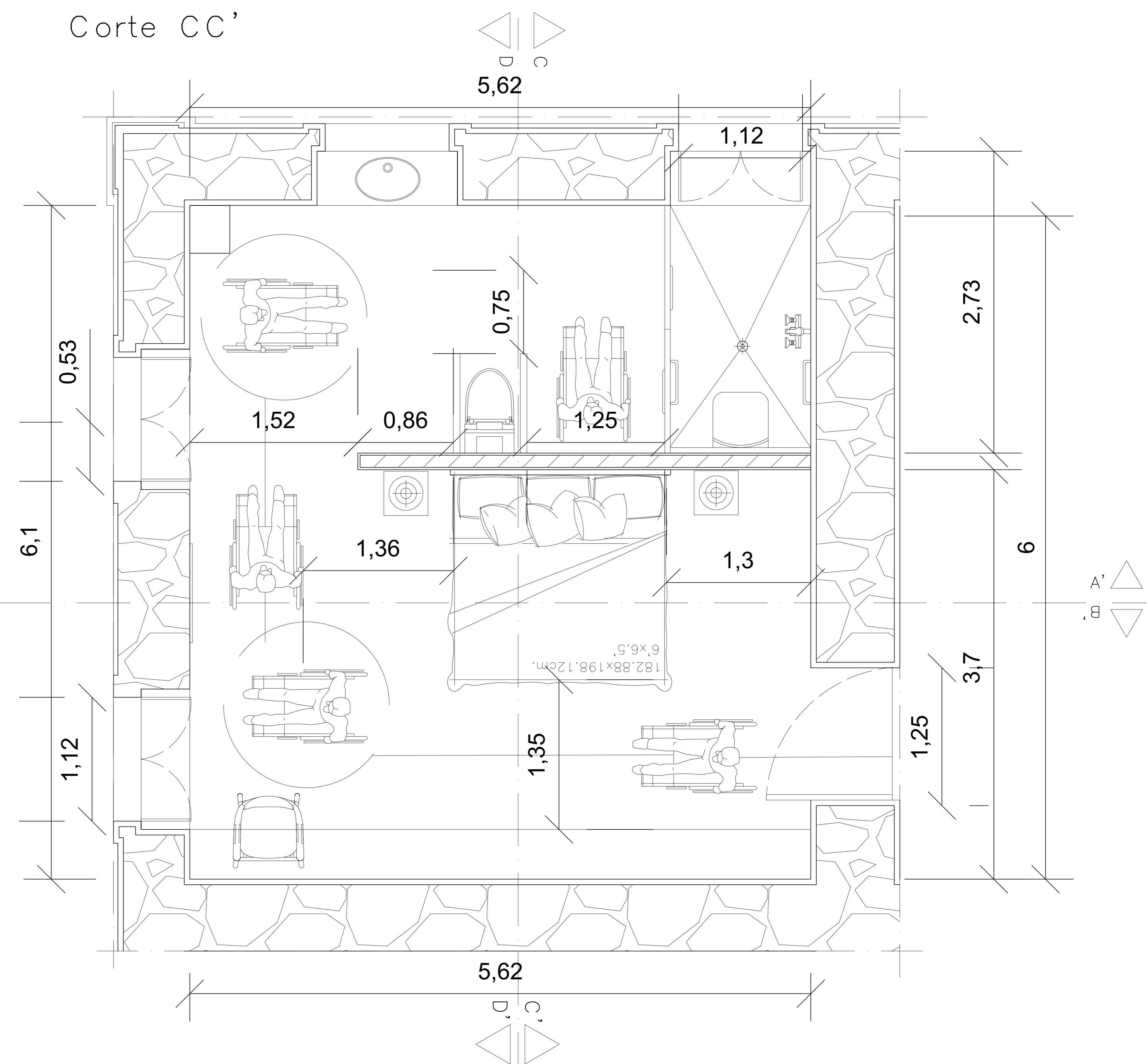

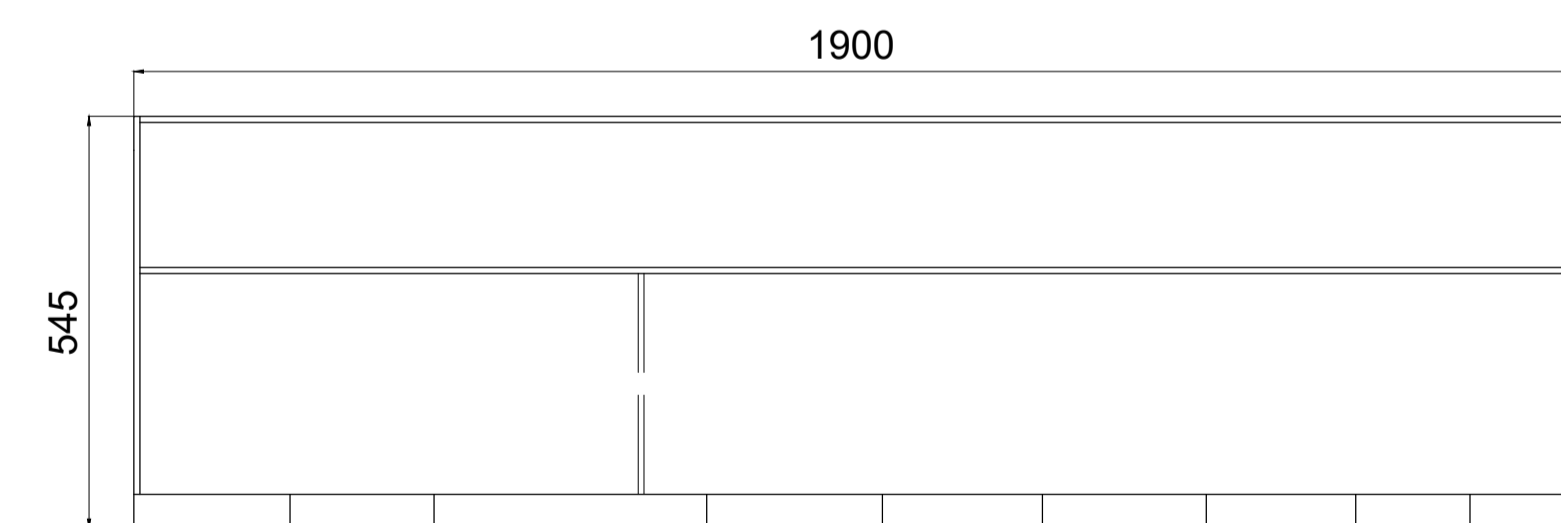
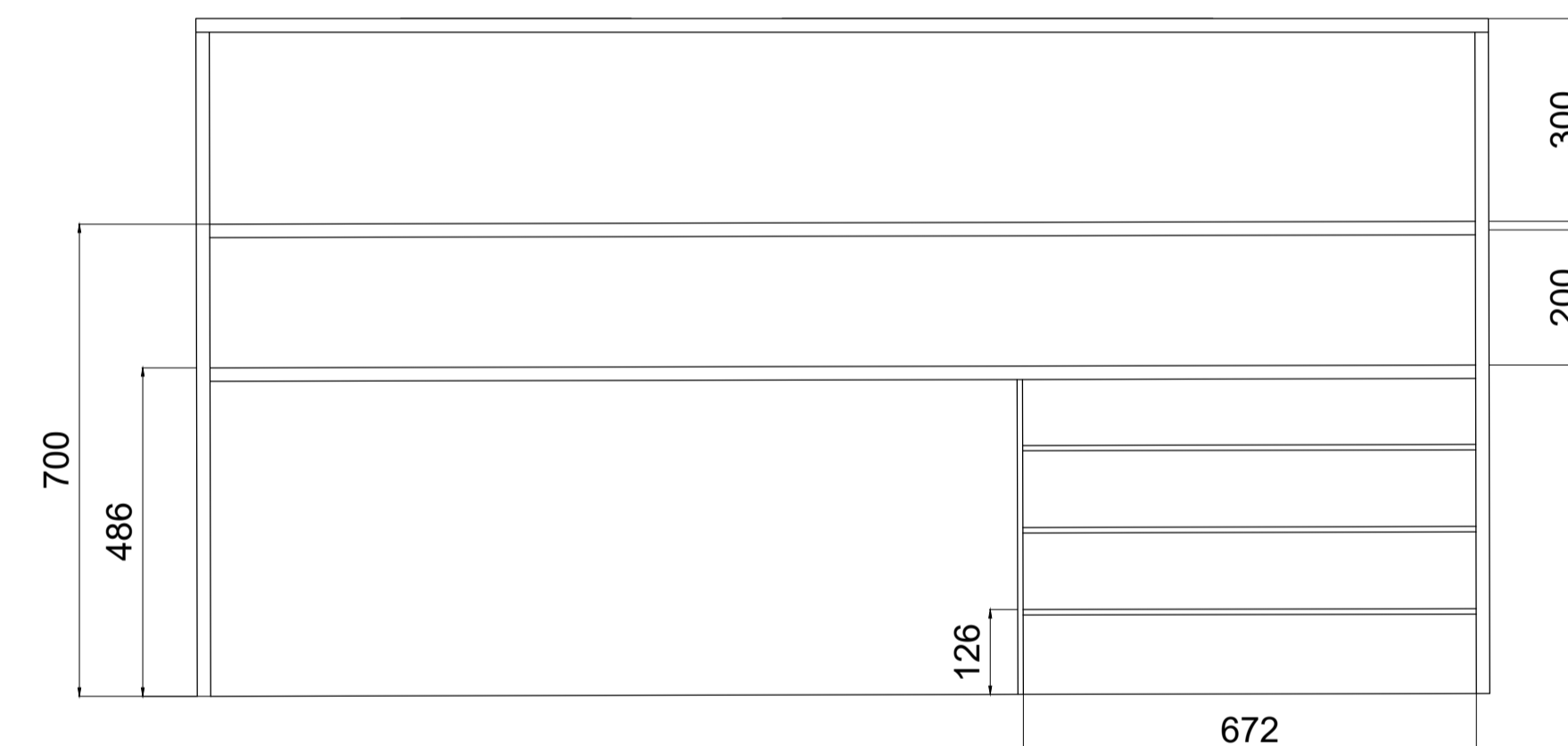
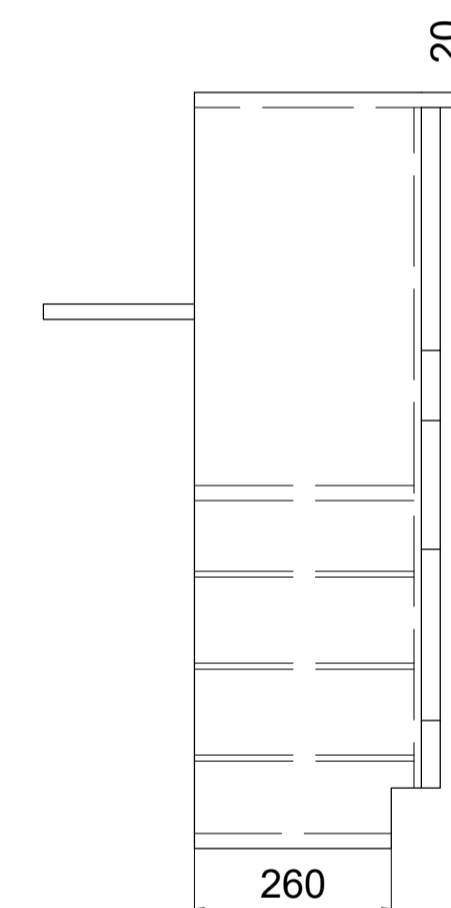
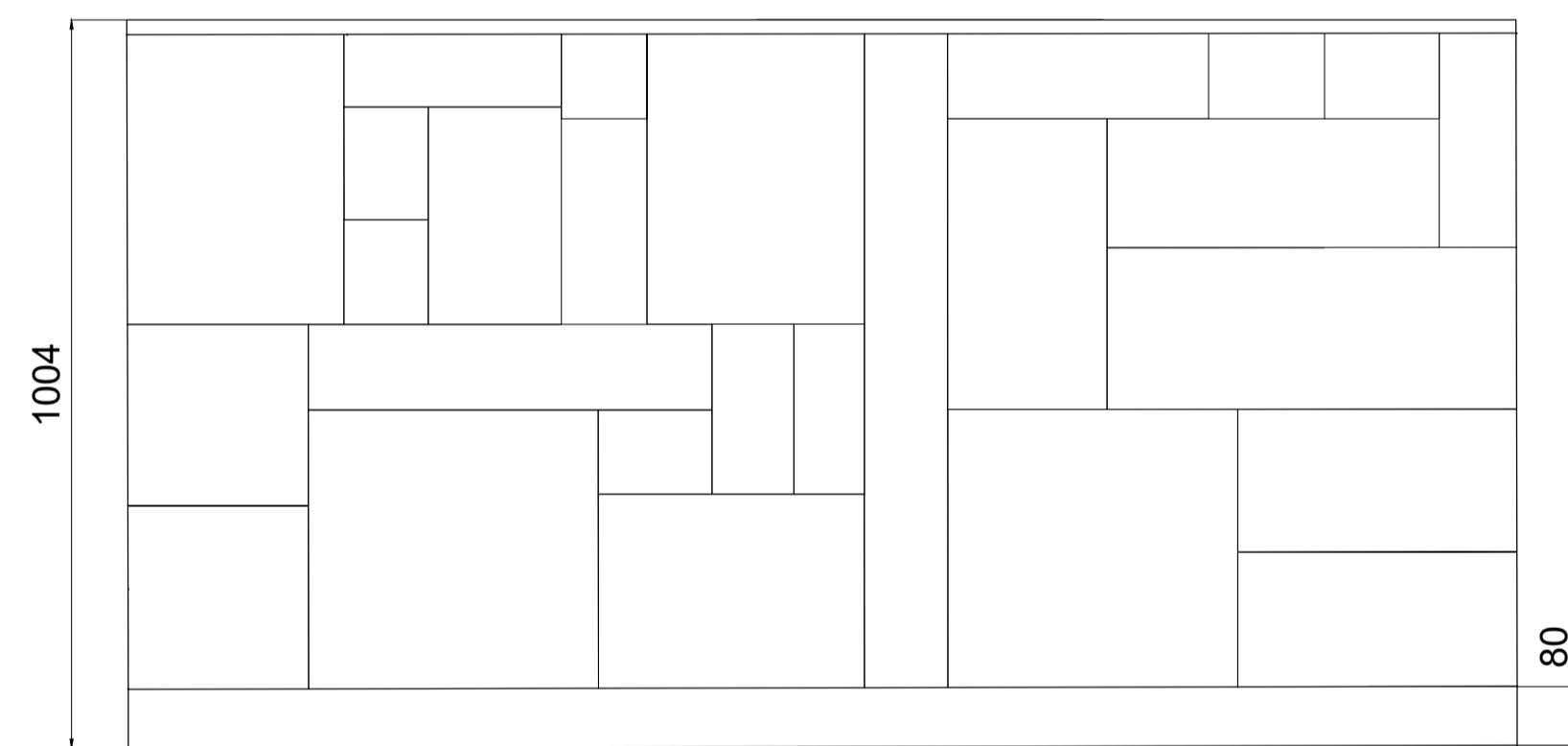
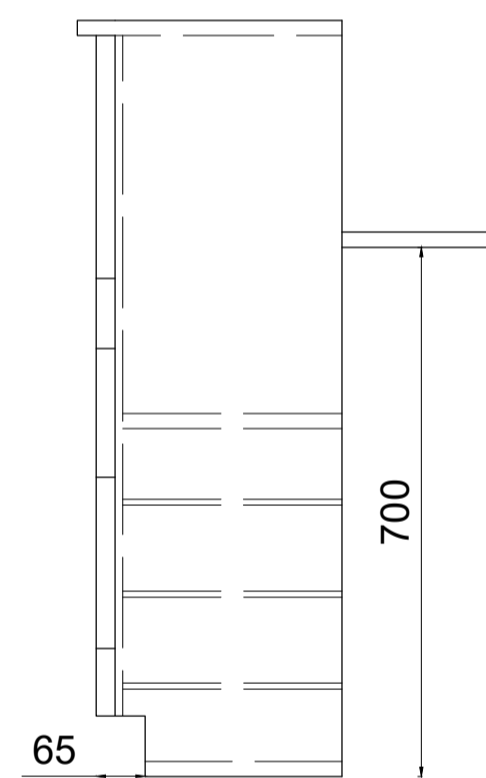
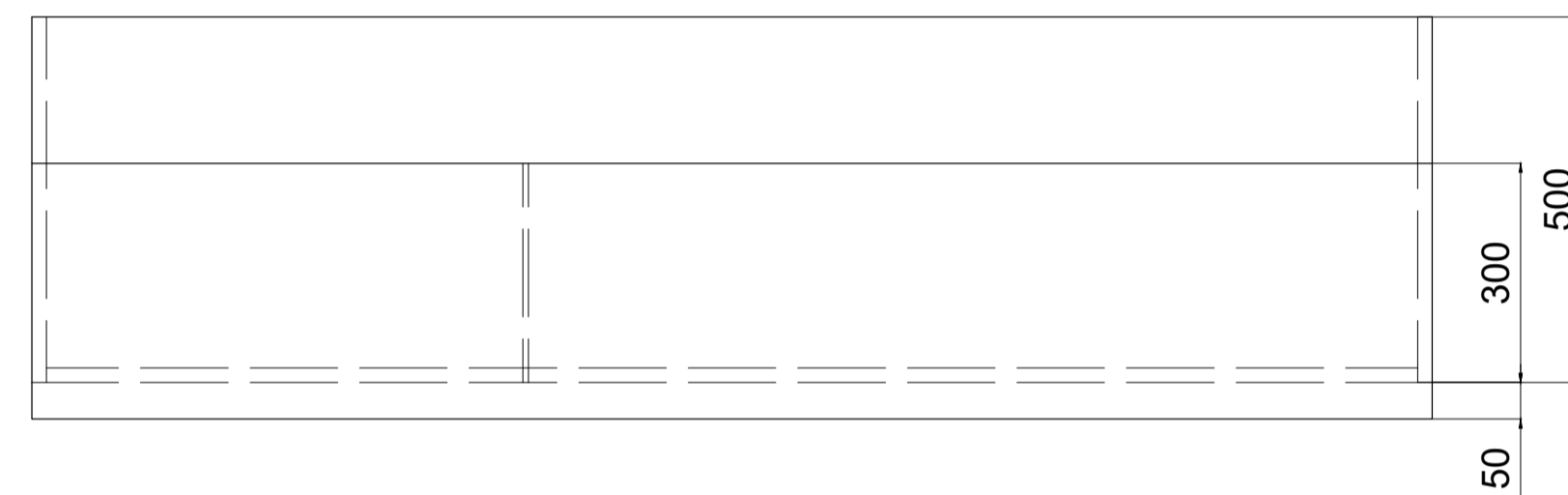
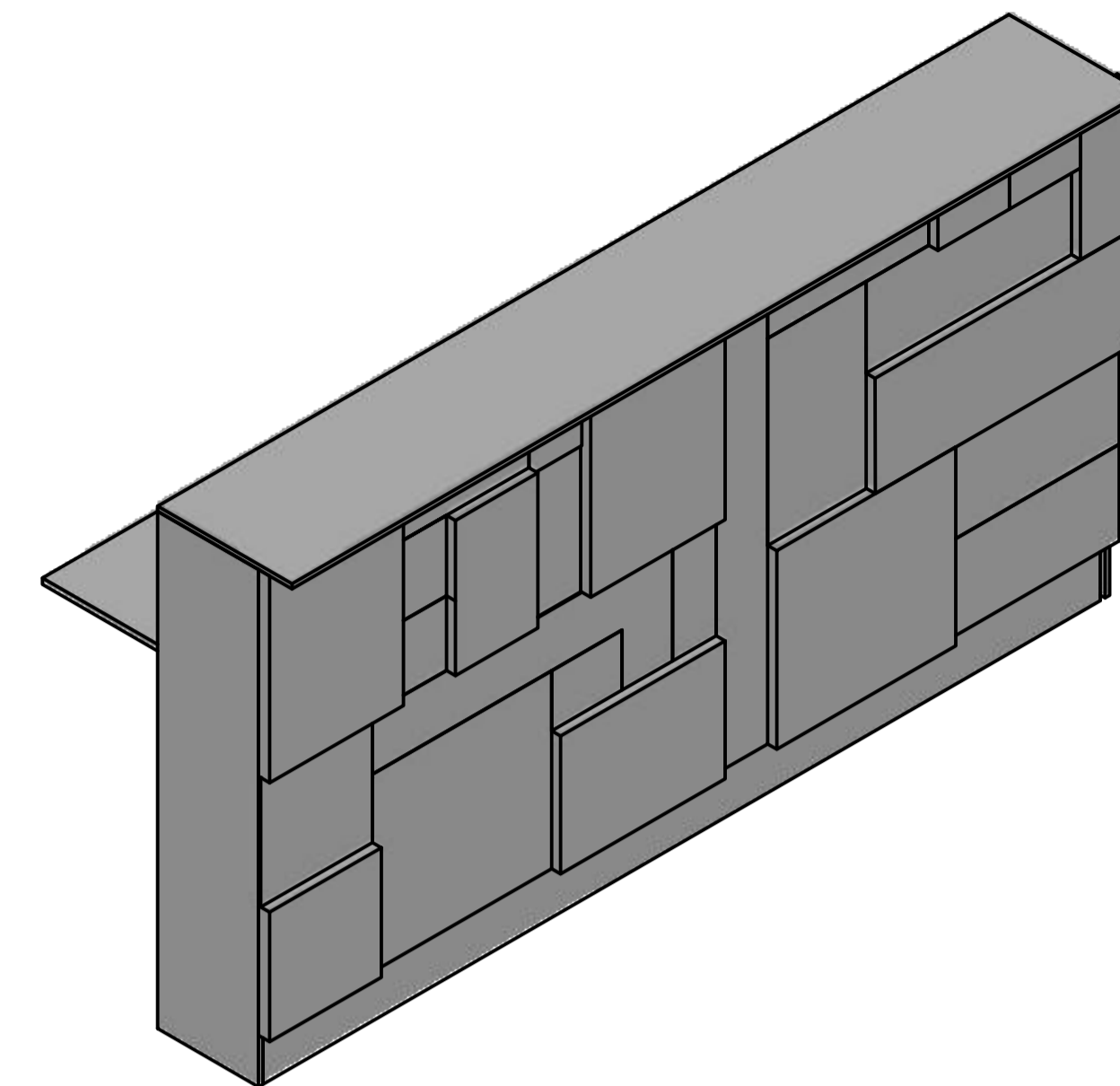

Material:

Peças em madeira de carvalho
 Madeira de aglomerado revestida a
 termolaminado preto REF: U999 ST12

Licenciatura em Design de Interiores e Equipamento	Casa do Outeiro	IPCB/ ESART
UC: Projeto final design de interiores e equipamento		
Docentes: Nelson Antunes Liliana Neves	Desenho de conjunto do balcão	Unidades: mm
Discente: Filipa Teixeira		Escala: 1/10
Data: 14/06/2024		34/37

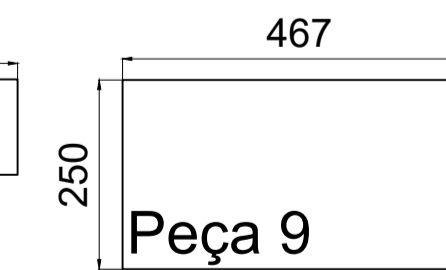
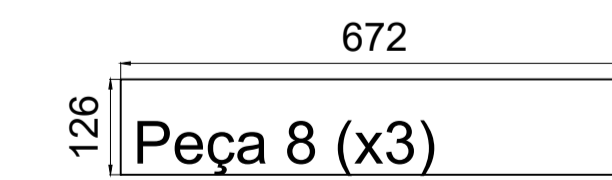
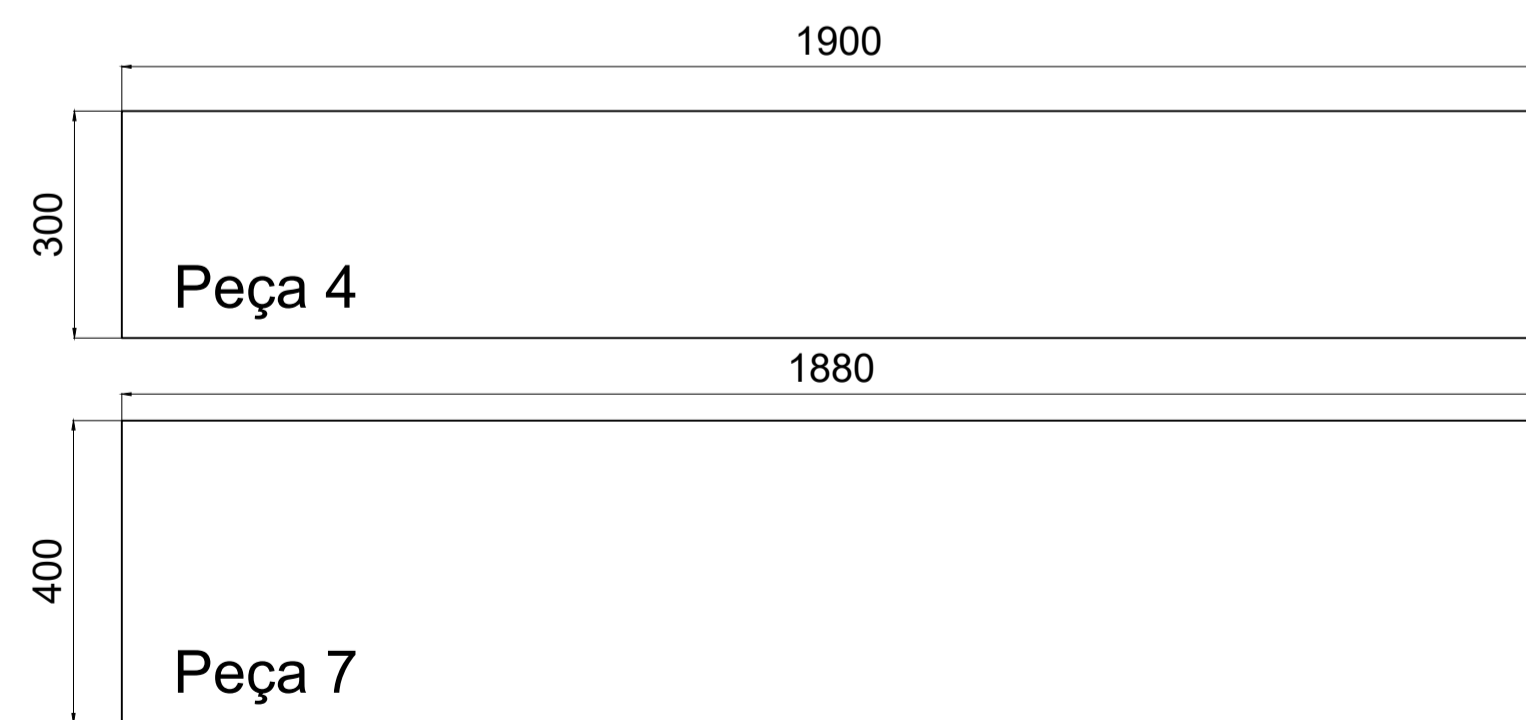
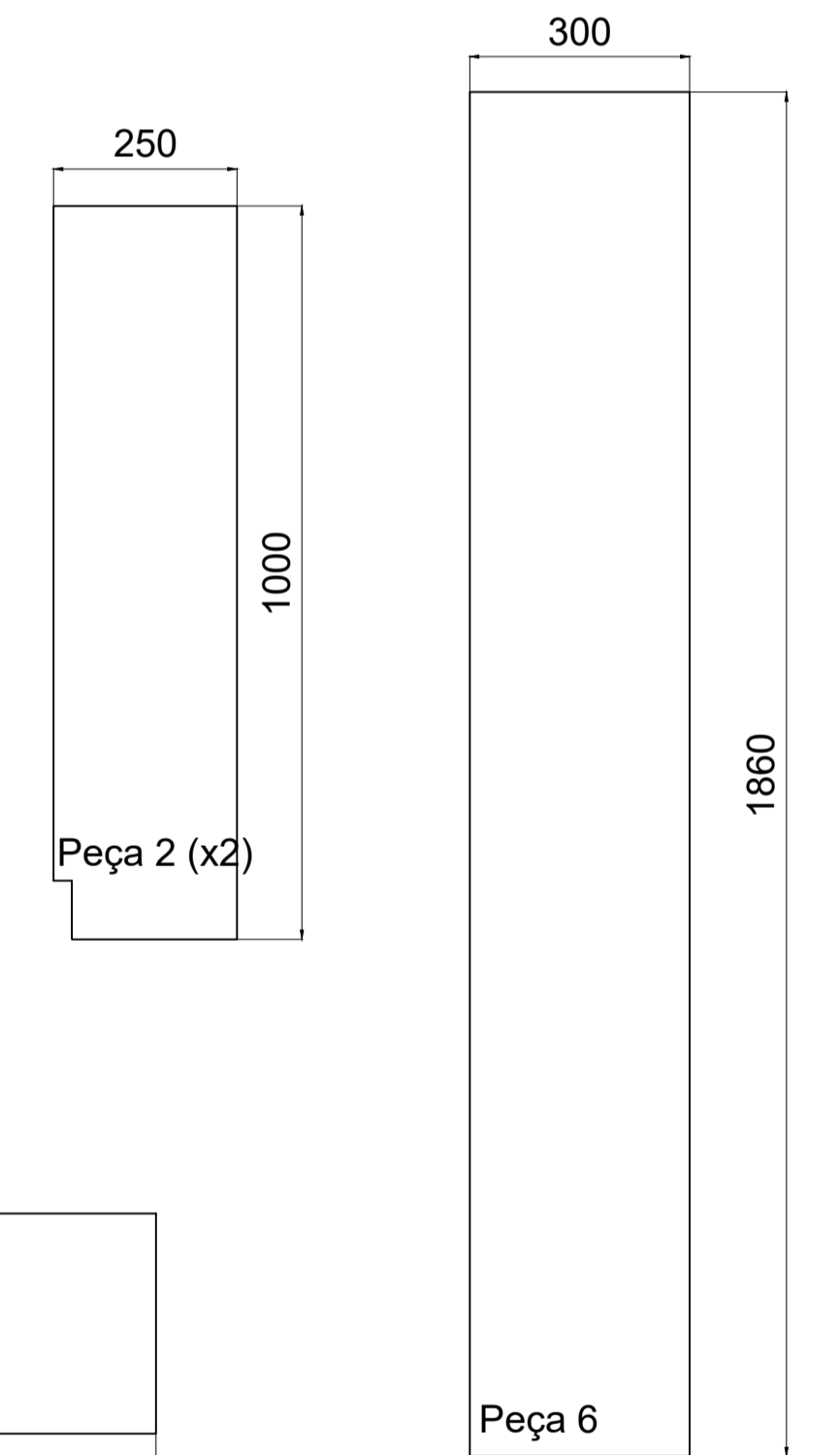
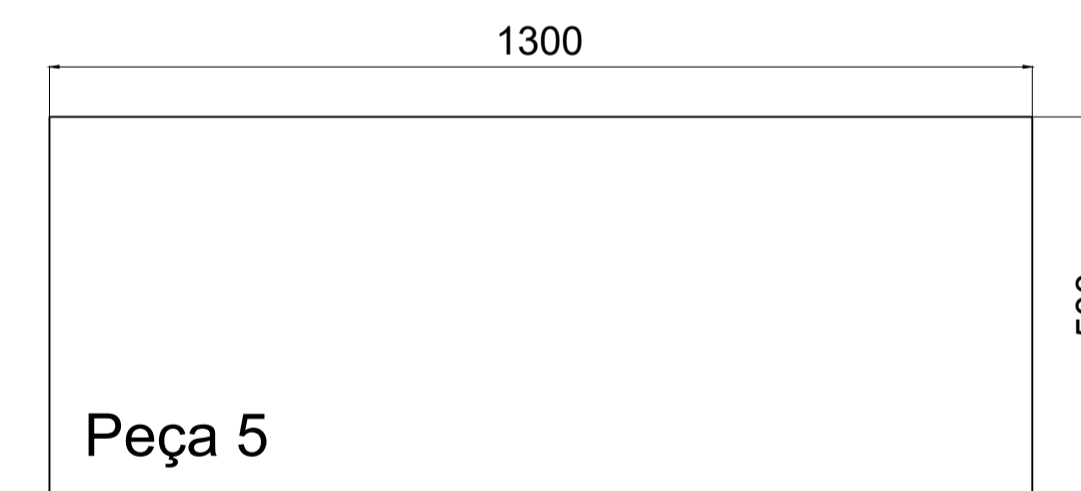
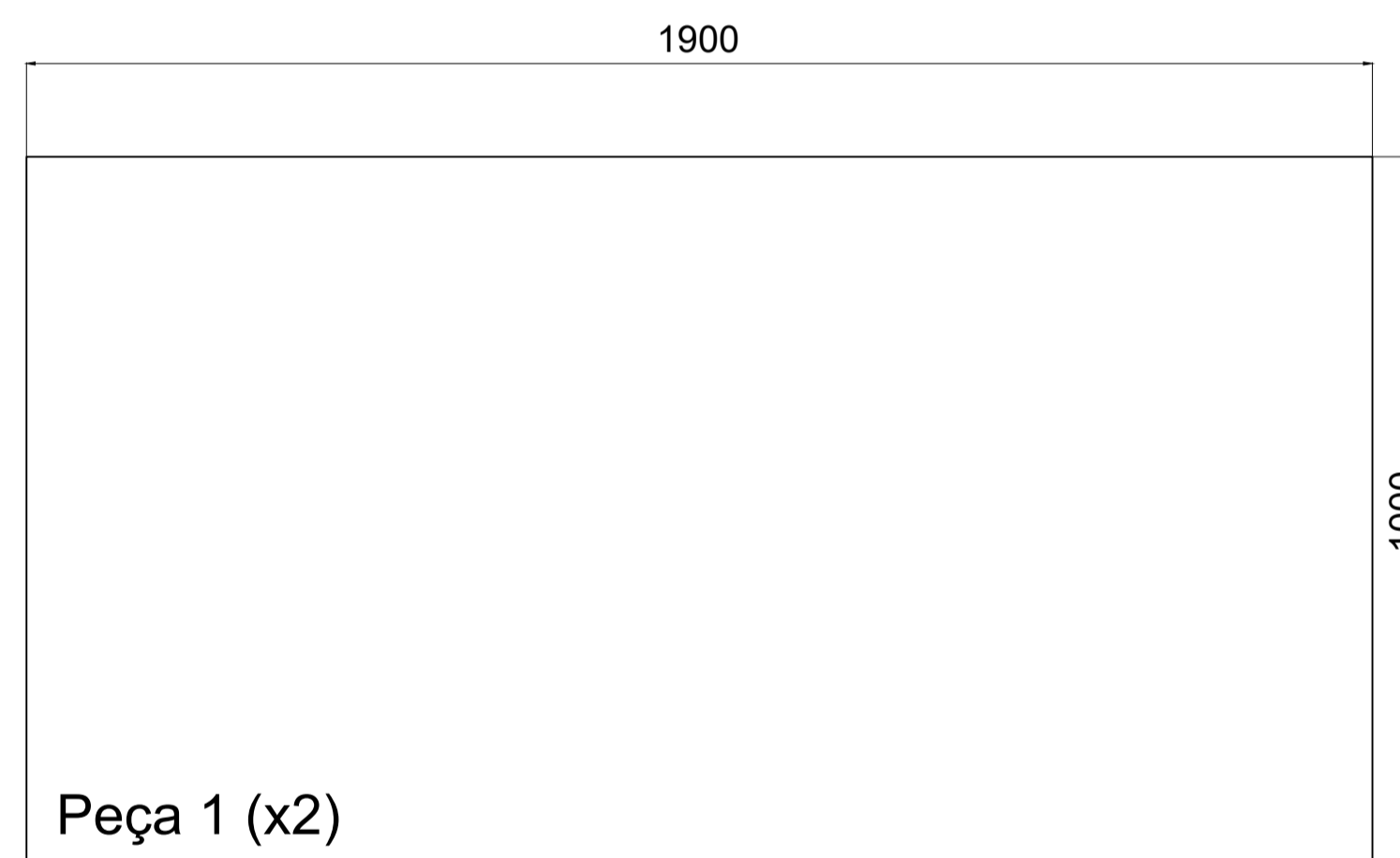
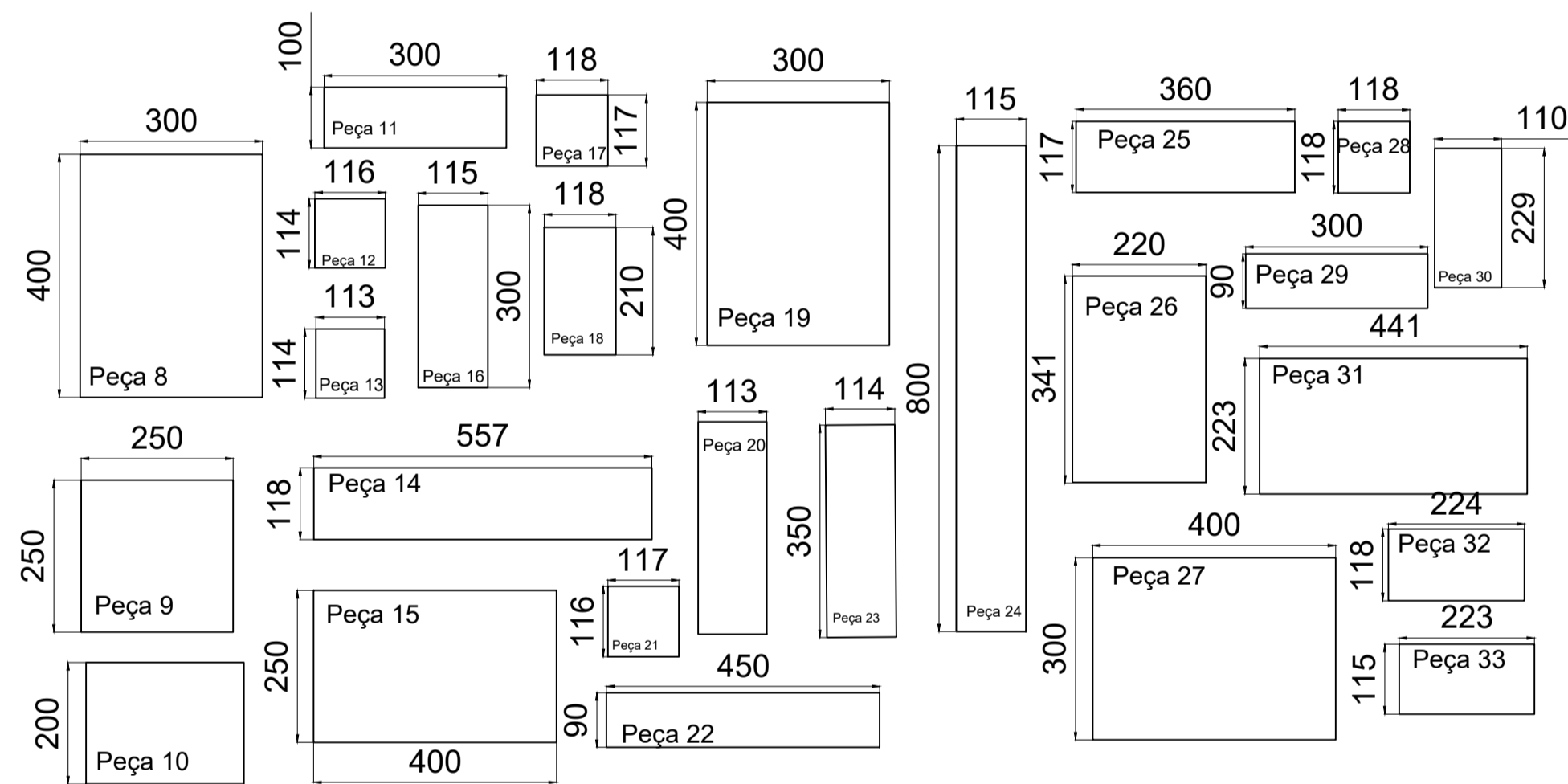
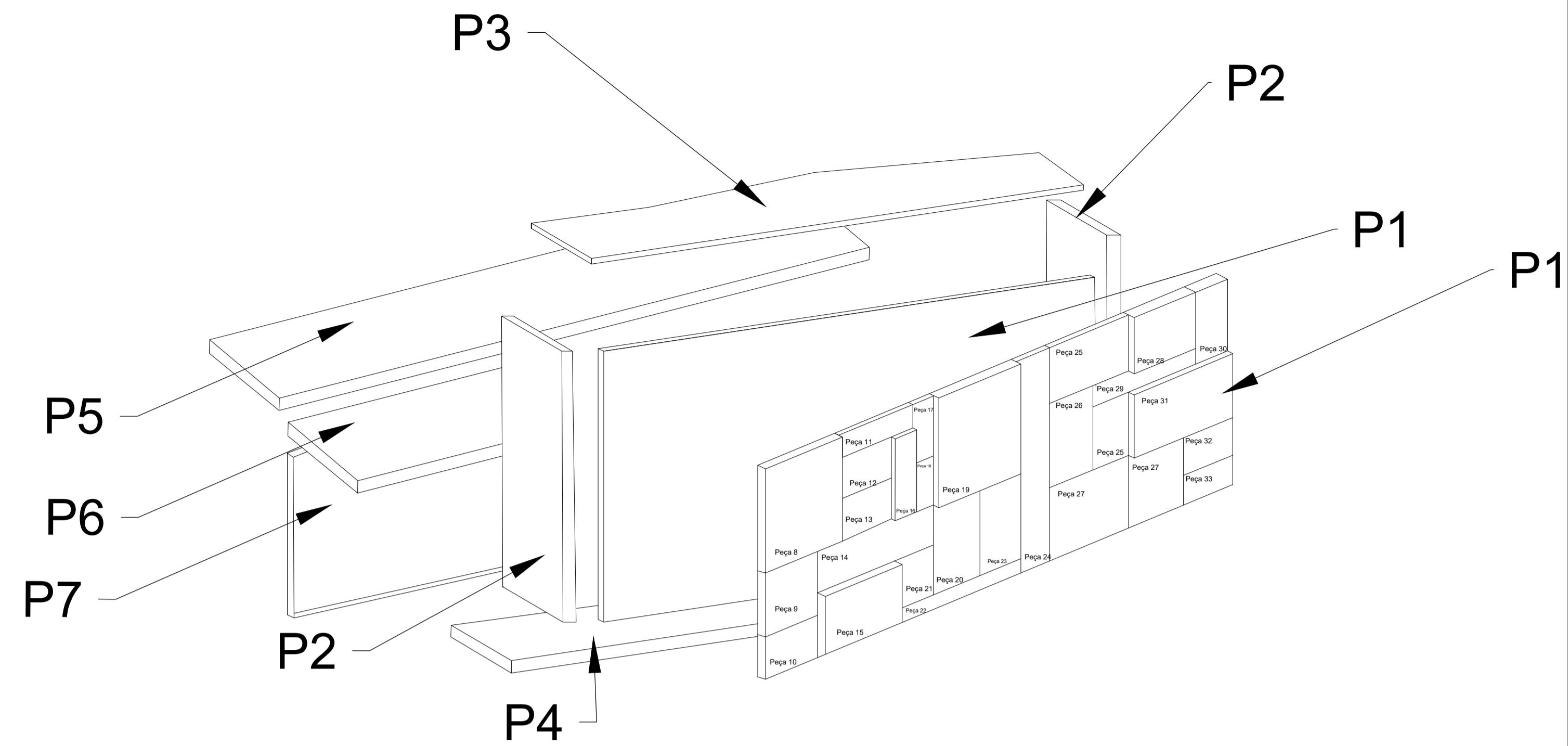



Licenciatura em Design de Interiores e Equipamento	Casa do Outeiro	IPCB/ ESART
UC: Projeto final design de interiores e equipamento		
Docentes: Nelson Antunes Liliana Neves	Desenho de produção do balcão	Unidades: mm
Discente: Filipa Teixeira		Escala: 1/10
Data: 14/06/2024		35/37

4043

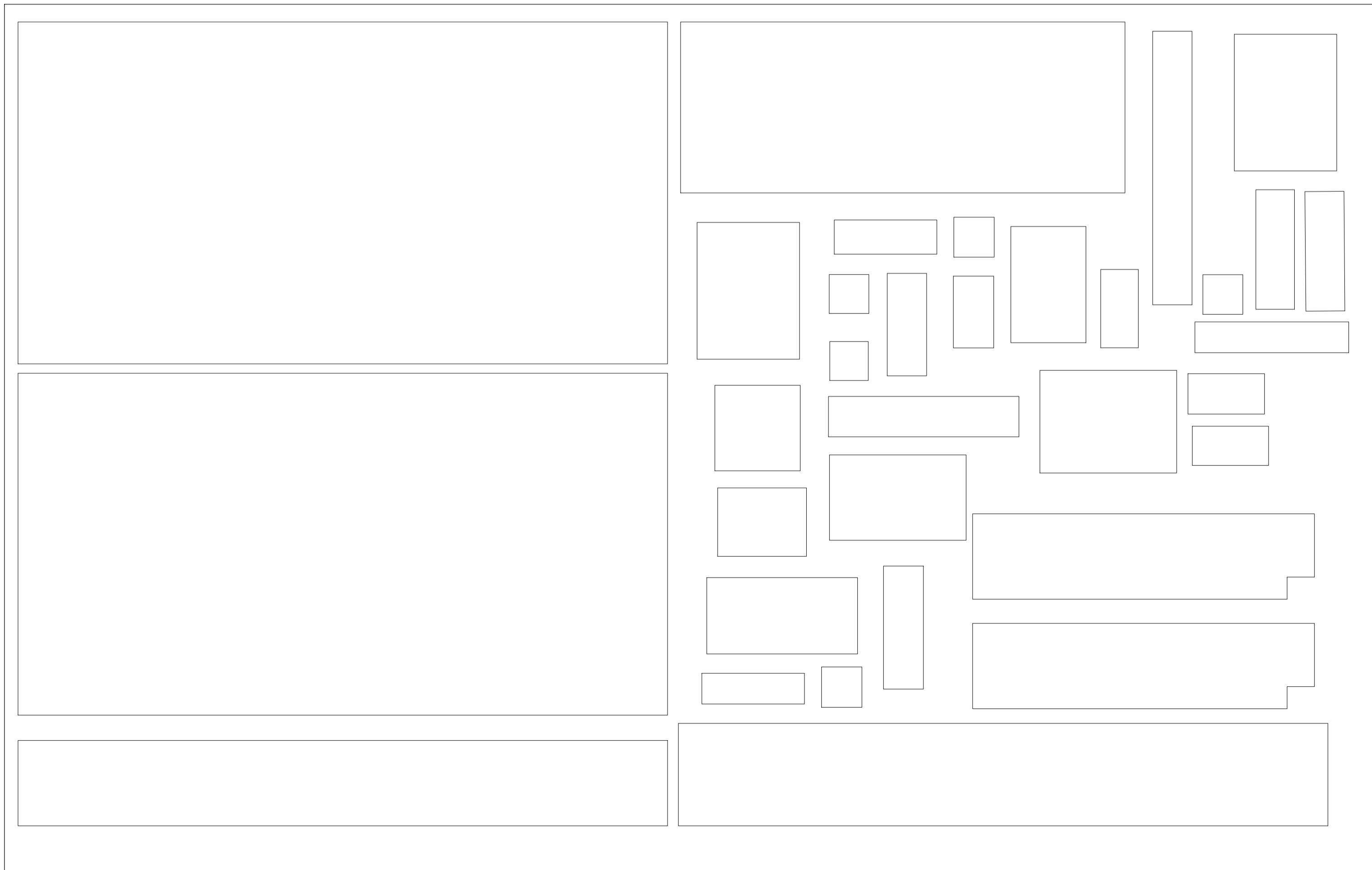

2548



Licenciatura em Design de Interiores e Equipamento	Casa do Outeiro	IPCB/ ESART
UC: Projeto final design de interiores e equipamento		
Docentes: Nelson Antunes Liliana Neves	Desenho de produção do balcão	Unidades: mm 
Discente: Filipa Teixeira		Escala: 1/10
Data: 14/06/2024		36/37

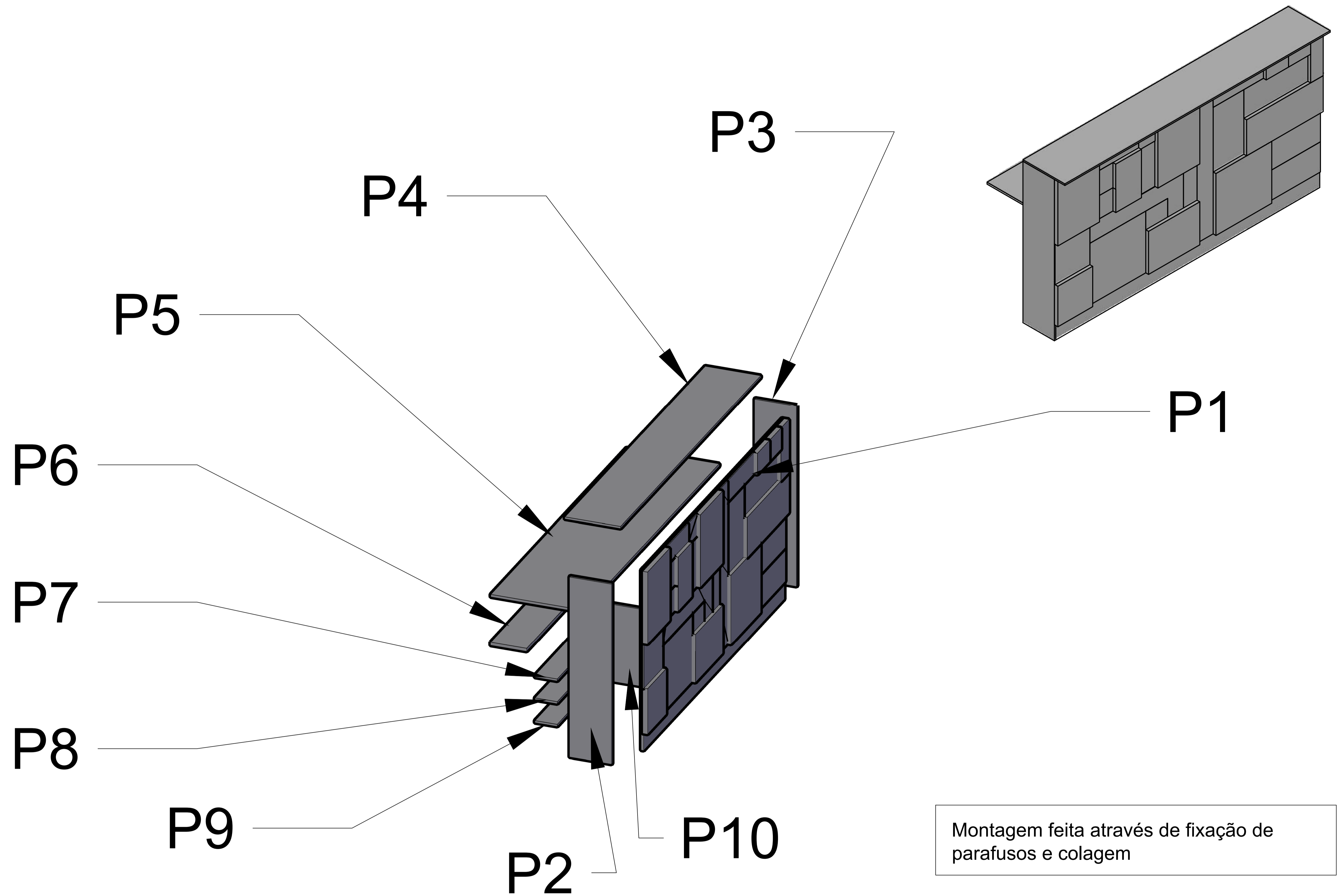

Licenciatura em Design de Interiores e Equipamento	Casa do Outeiro	IPCB/ ESART
UC: Projeto final design de interiores e equipamento		
Docentes: Nelson Antunes Liliana Neves	Esquema de montagem do balcão	Unidades: mm
Discente: Filipa Teixeira		Escala: 1/10
Data: 14/06/2024		37/37