

## Índice de Desenhos Técnicos

### Espaço existente

1. Planta de apresentação existente Piso 0
2. Planta de apresentação existente Piso 1
3. Cortes AA' e Corte BB'
4. Alçado frontal existente
5. Alçado lateral esquerdo existente
6. Alçado posterior existente

### Projeto

1. Planta de localização
2. Planta de implantação
3. Planta de alterações Piso 0
4. Planta de alterações Piso 1
5. Planta de apresentação Piso 0
6. Planta de apresentação Piso 1
7. Planta de circulação Piso 0
8. Planta de circulação Piso 1
9. Planta cotada Piso 0
10. Planta cotada Piso 1
11. Planta de mobiliário e equipamento Piso 0
12. Planta de mobiliário e equipamento Piso 1
13. Planta de tetos Piso 0
14. Planta de tetos Piso 1
15. Planta de pavimento Piso 0
16. Planta de pavimento Piso 1
17. Corte CC'
18. Corte DD' e Corte EE'
19. Planta de iluminação e tomadas Piso 0
20. Planta de iluminação e tomadas 1
21. Planta de iluminação e tomadas cotada Piso 0
22. Planta de iluminação e tomadas cotada Piso 1
23. Planta de rede de águas Piso 0
24. Planta de rede de águas Piso 1
25. Planta de esgotos Piso 0
26. Planta de esgotos Piso 1
27. Pormenorização da zona de entrada

### Equipamento

1. Desenho de conjunto
2. Desenho para produção
3. Aproveitamento de chapa



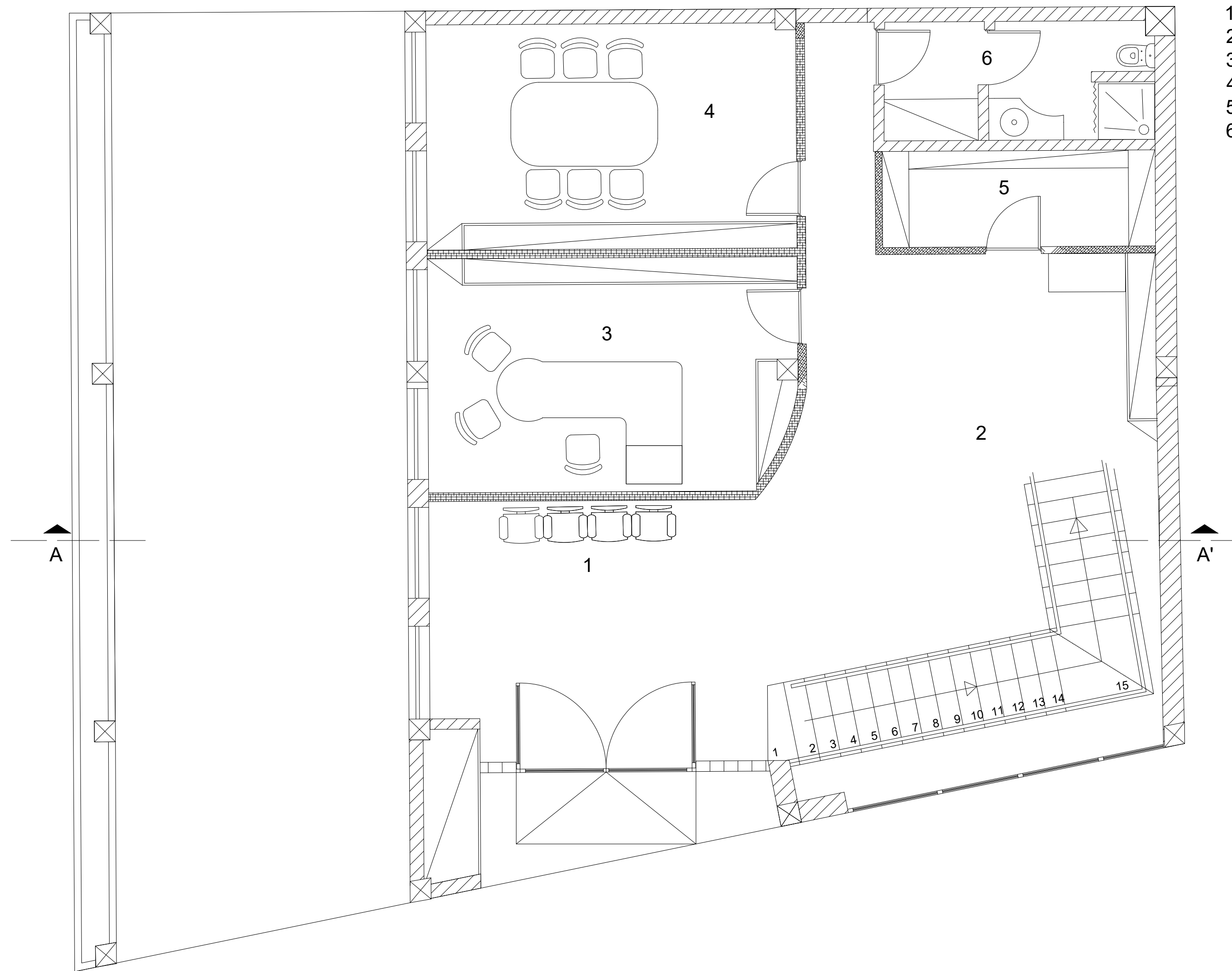

- 1- Zona de espera
- 2- Zona de balcão
- 3- Gabinete do Diretor Financeiro
- 4- Copa
- 5- Arquivo
- 6- Casa de banho

Licenciatura de Design de Interiores e Equipamento Projeto de DIE	Renovação de Sede da Agrocinco	IPCB/ESART
Rita Vasco e José Simão	Plata de Apresentação Existente	Metros
Ana Cândido		1:50
Junho 2023	Piso 0	1/6

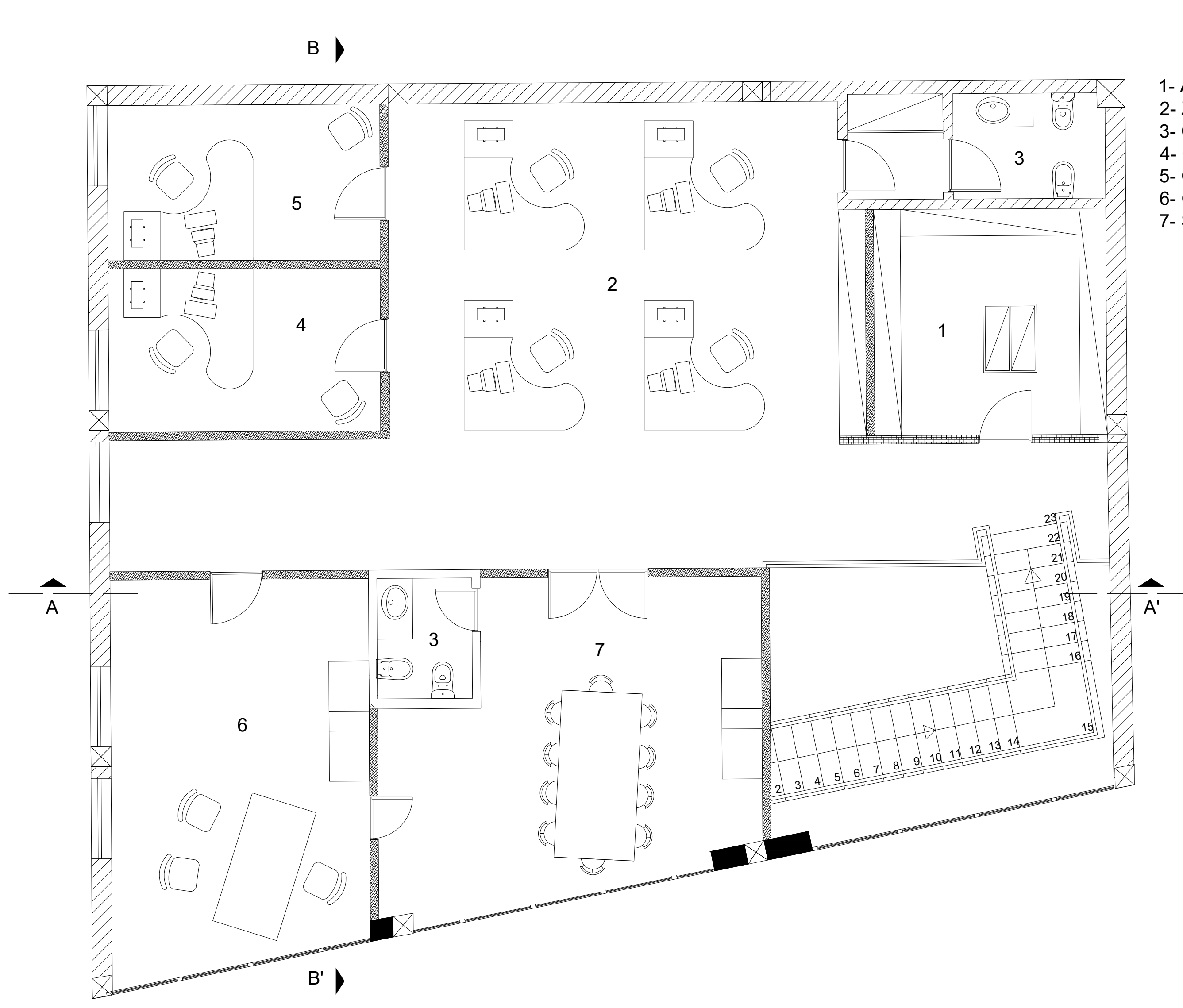

- 1- Arquivo
- 2- Zona de Produção
- 3- Casa de banho
- 4- Gabinete do Diretor de Produção
- 5- Gabinete do Subdiretor de Produção
- 6- Gabinete da Administração
- 7- Sala de Reuniões

Licenciatura de Design de Interiores e Equipamento Projeto de DIE	Renovação de Sede da Agrocinco	IPCB/ESART
Rita Vasco e José Simão	Planta de Apresentação Existente	Metros
Ana Cândido		1:50
Junho 2023		2/6
	Piso 1	

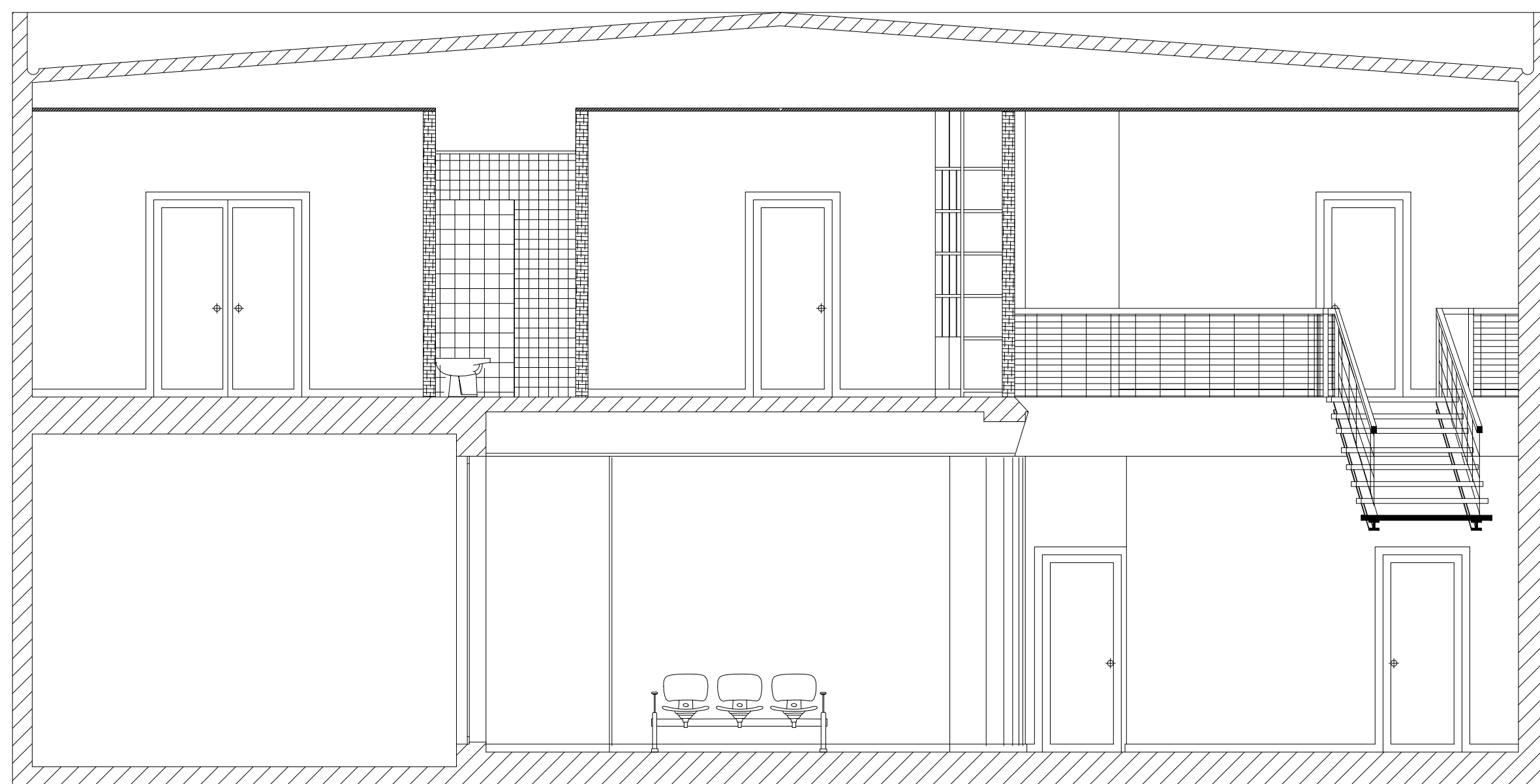

Corte AA'

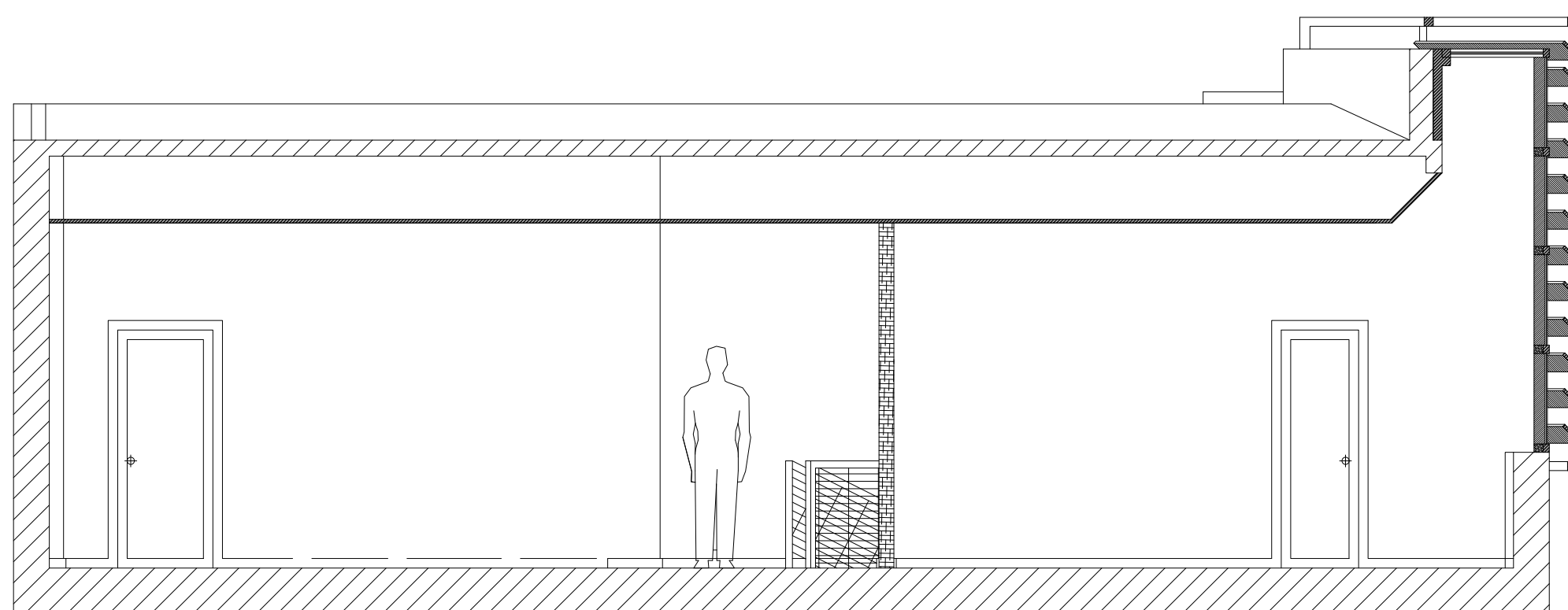

Corte BB'

Licenciatura de Design de Interiores e Equipamento Projeto de DIE	Renovação de Sede da Agrocinco	IPCB/ESART
Rita Vasco e José Simão	Cortes Existentes	Metros
Ana Cândido		1:50
Junho 2023		3/6

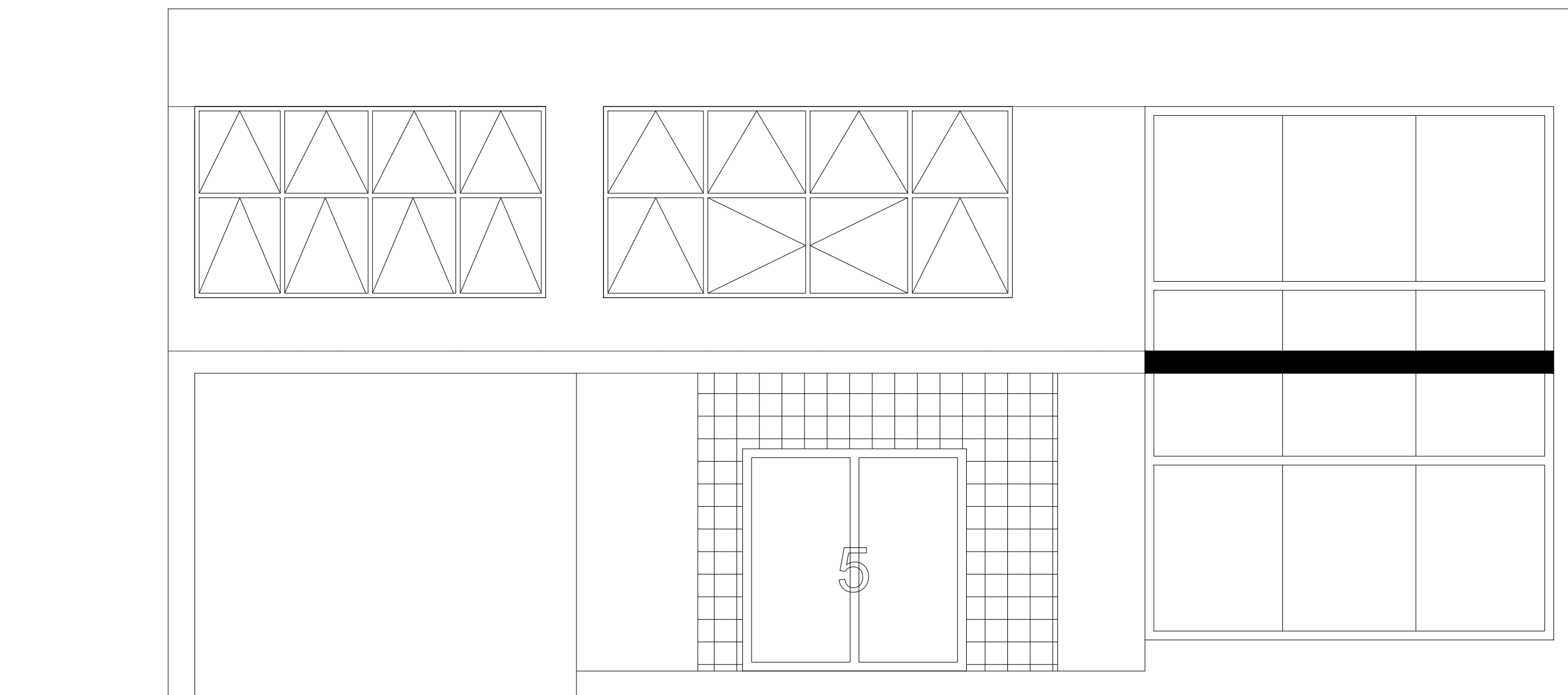

Licenciatura de Design de Interiores e Equipamento Projeto de DIE	Renovação de Sede da Agrocinco	IPCB/ESART
Rita Vasco e José Simão	Alçado Frontal Existente	Metros
Ana Cândido		1:50
Junho 2023		4/6

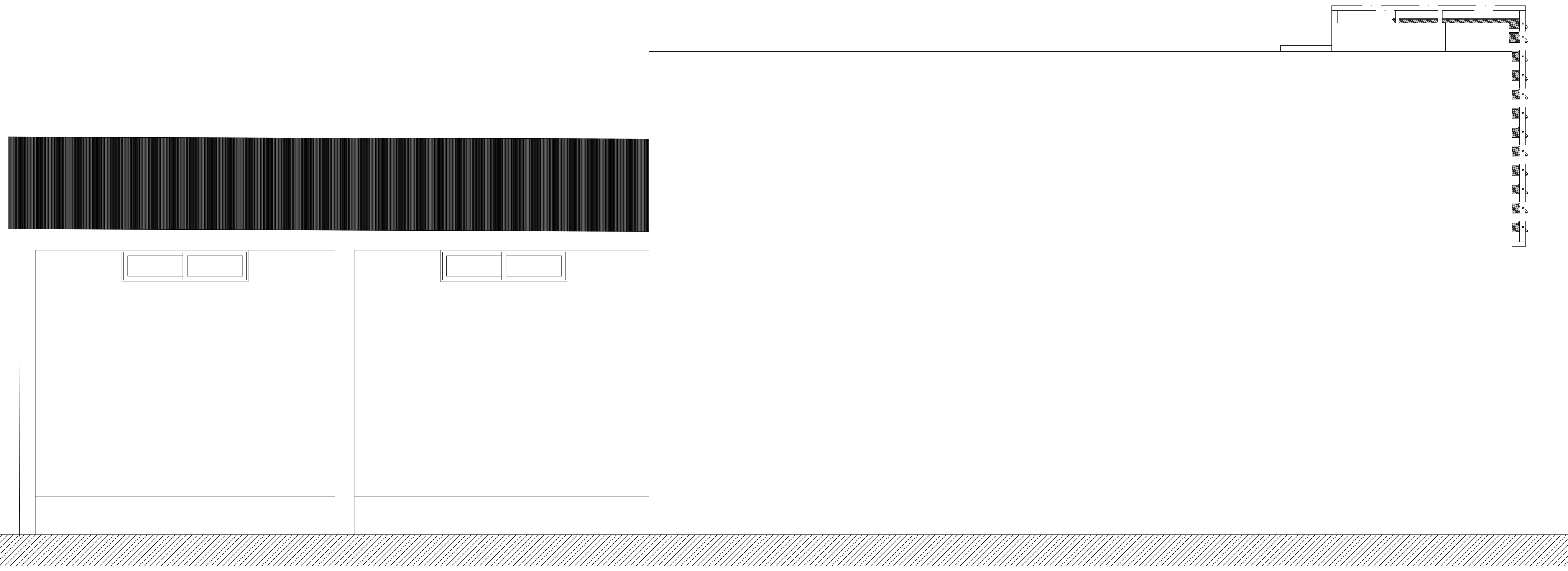

Licenciatura de Design de Interiores e Equipamento Projeto de DIE	Renovação de Sede da Agrocinco	IPCB/ESART
Rita Vasco e José Simão	Alçado Lateral Esquerdo Existente	Metros
Ana Cândido		1:50
Junho 2023		5/6

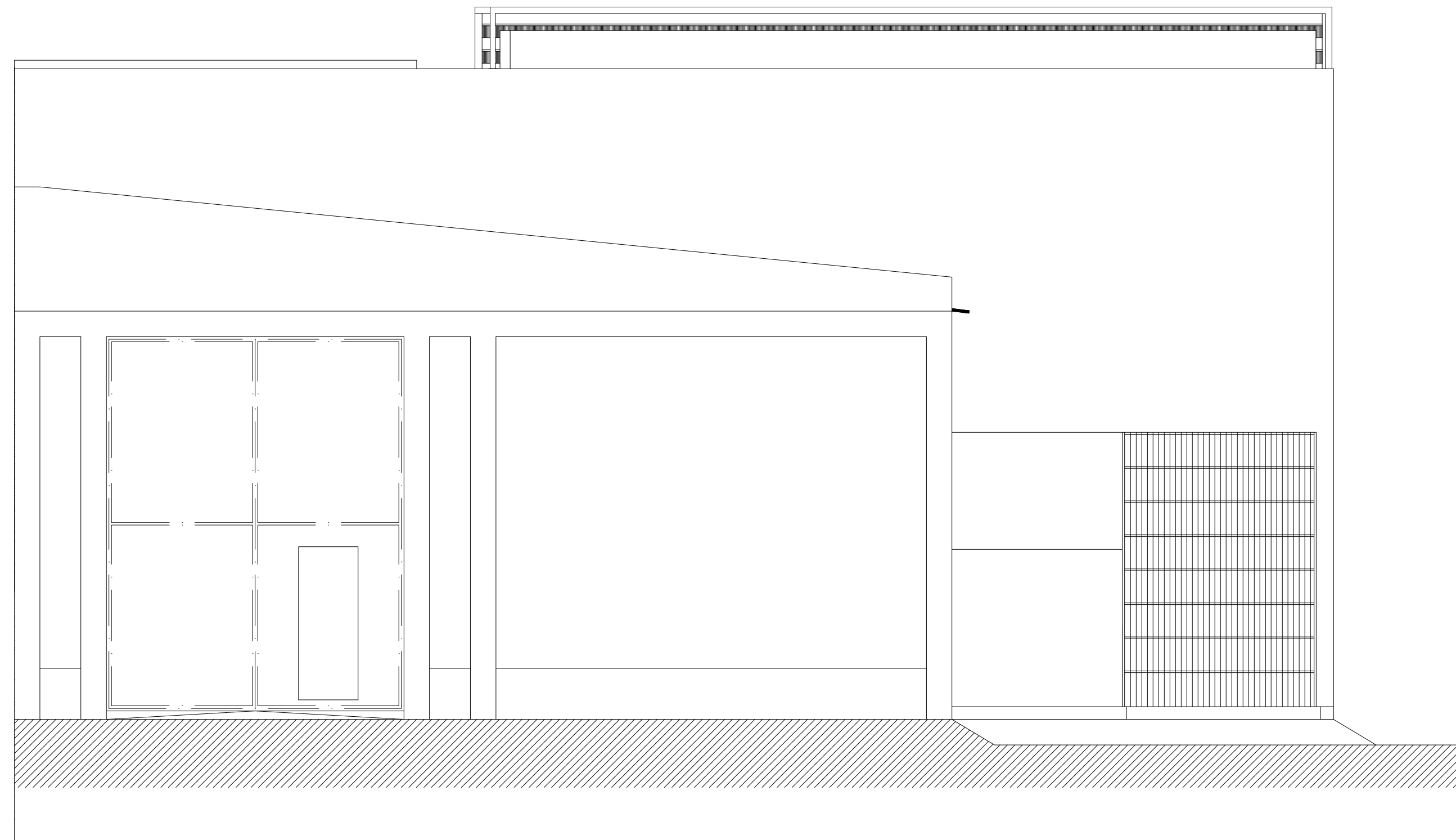

Licenciatura de Design de Interiores e Equipamento Projeto de DIE	Renovação de Sede da Agrocinco	IPCB/ESART
Rita Vasco e José Simão	Alçado Posterior Existente	Metros
Ana Cândido		1:50
Junho 2023		6/6



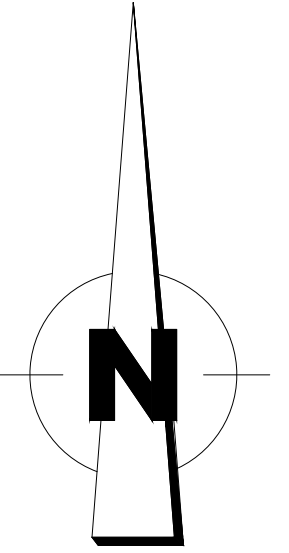

38°53'21.1"N 7°08'44.6"W

Licenciatura de Design de Interiores e Equipamento Projeto de DIE	Renovação de Sede da Agrocinco	IPCB/ESART
Rita Vasco e José Simão	Planta de Localização	S/Escala
Ana Cândido		1/27
Junho 2023		



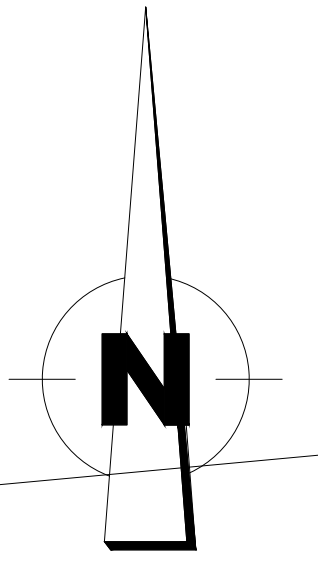

Estrada Gil Vaz

Rua da Dinamarca

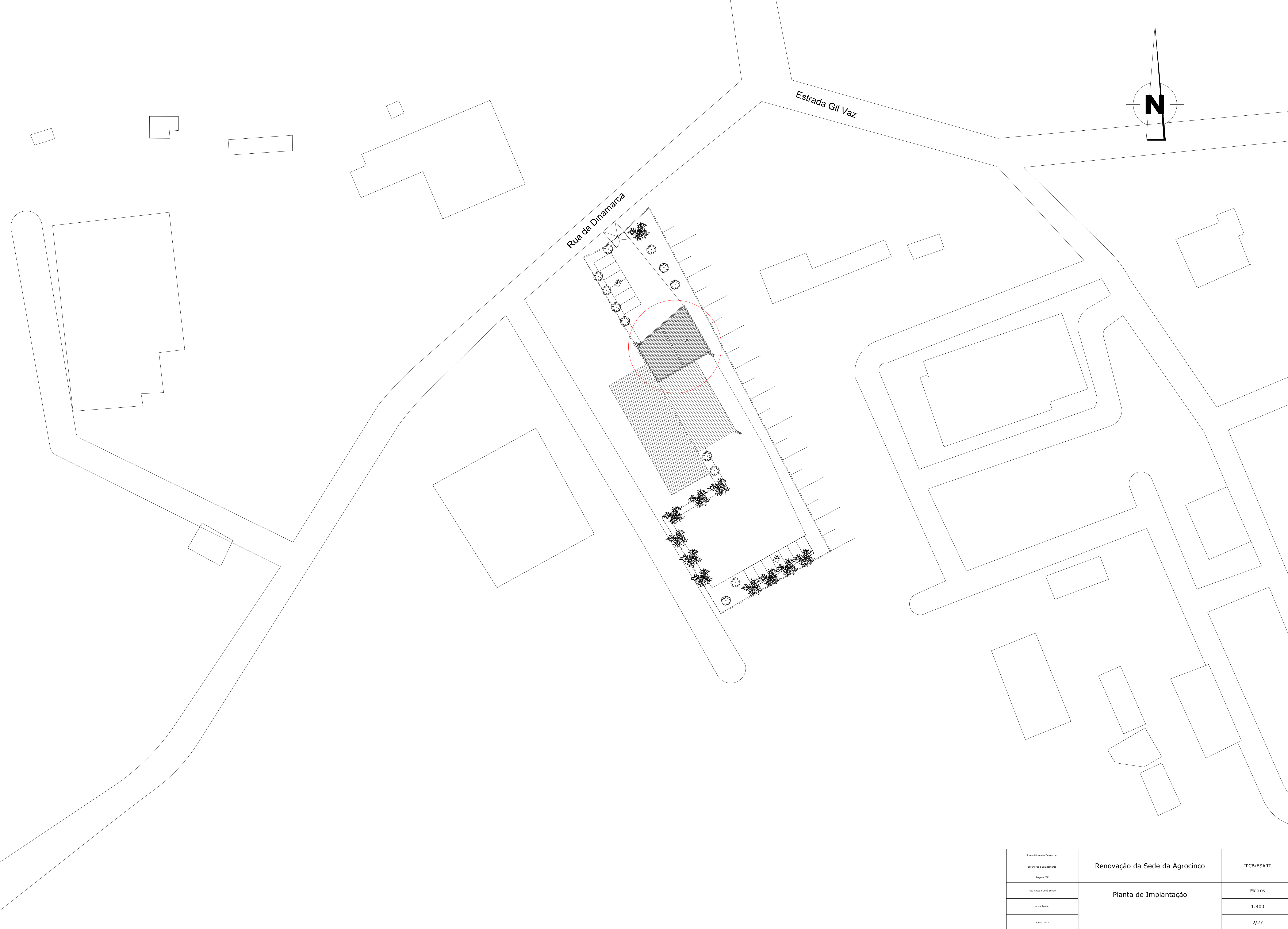

Licenciatura em Design de Interiores e Equipamentos Projeto DEE	<b>Renovação da Sede da Agrocinco</b>	IPCB/ESART
Alta Veiros e José Simões	<b>Planta de Implantação</b>	Metros
Auto Grátis		1:400
Junho 2023		2/27

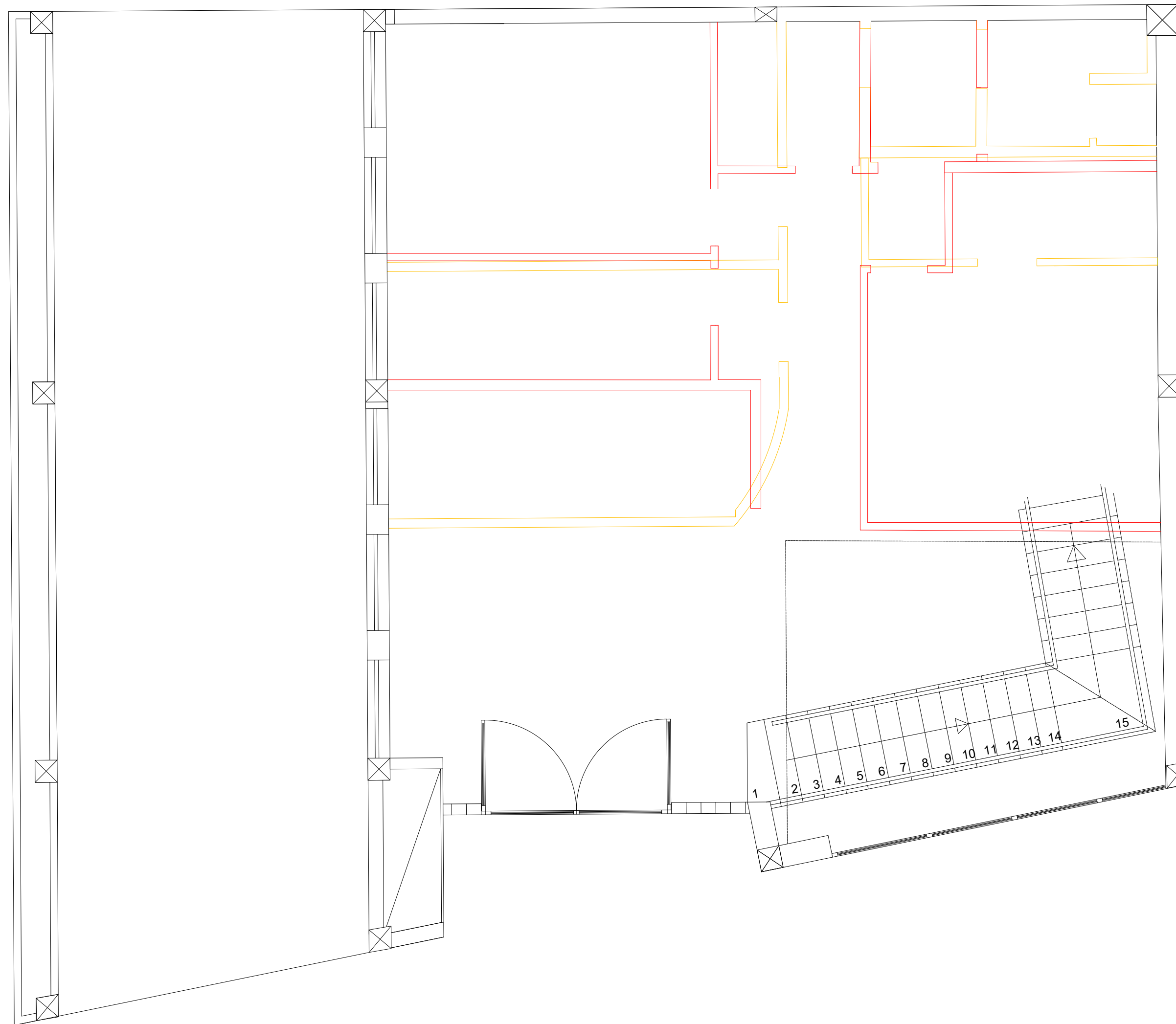

Licenciatura de Design de Interiores e Equipamento Projeto de DIE	Renovação de Sede da Agrocinco	IPCB/ESART
Rita Vasco e José Simão	Planta de Alterações	Metros
Ana Cândido	Piso 0	1:50
Junho 2023		3/27

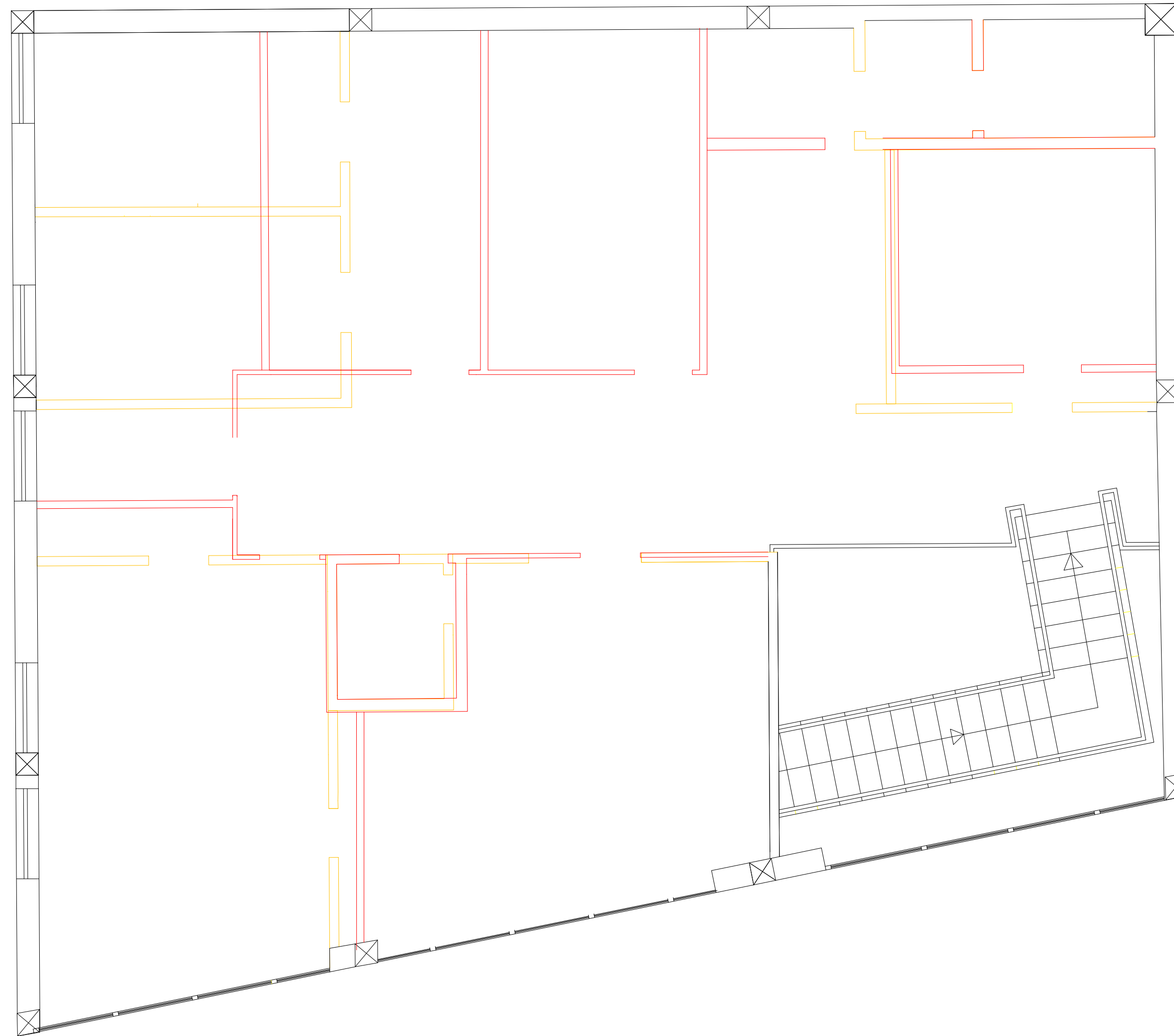

Licenciatura de Design de Interiores e Equipamento Projeto de DIE	Renovação de Sede da Agrocinco	IPCB/ESART
Rita Vasco e José Simão	Planta de Alterações	Metros
Ana Cândido		1:50
Junho 2023	Piso1	4/27

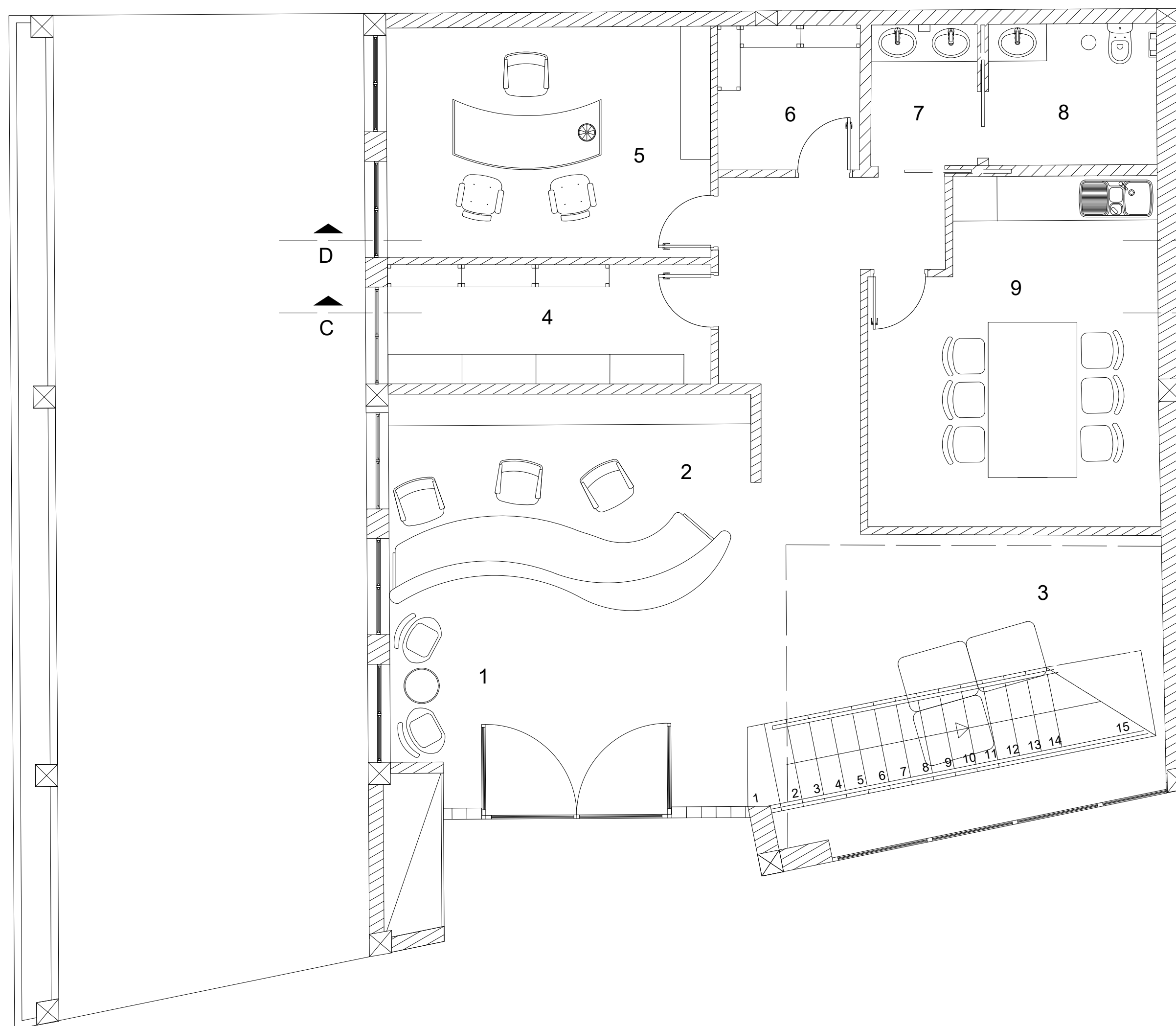

- 1- Zona de espera
- 2- Zona do balcão
- 3- Zona de exposição
- 4- Arquivo
- 5- Gabinete do Diretor Financeiro
- 6- Arrumos
- 7- Zona de lavatórios
- 8- Casa de banho
- 9- Copa

Licenciatura de Design de Interiores e Equipamento Projeto de DIE	Renovação de Sede da Agrocinco	IPCB/ESART
Rita Vasco e José Simão	Planta de Apresentação	Metros
Ana Cândido		1:50
Junho 2023		Piso 0

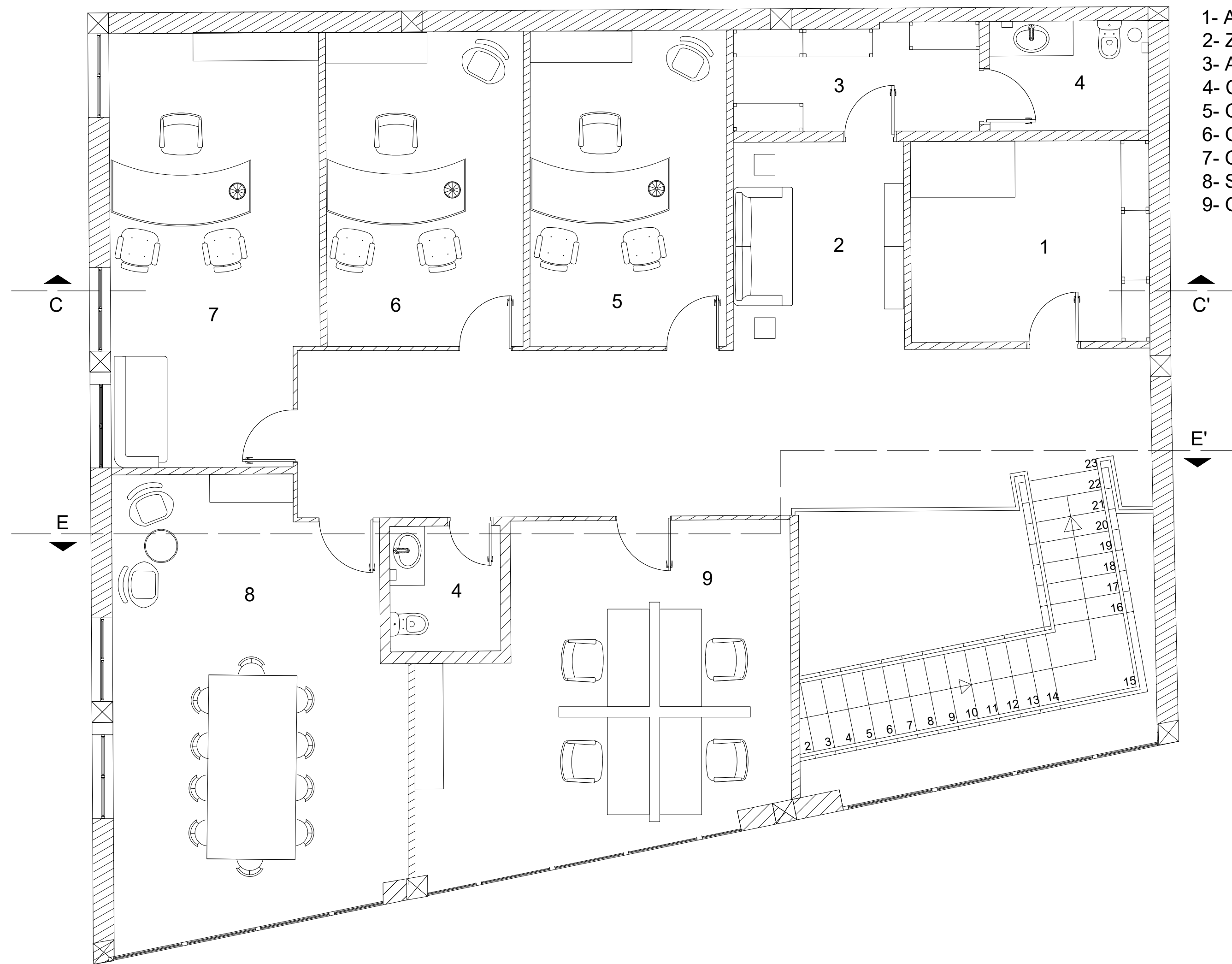

- 1- Arquivo / Reprografia
- 2- Zona de descanso
- 3- Arrumos
- 4- Casa de banho
- 5- Gabinete do Diretor de Produção
- 6- Gabinete do Subdiretor de Produção
- 7- Gabinete da Administração
- 8- Sala de Reuniões
- 9- Gabinete de Produção

Licenciatura de Design de Interiores e Equipamento Projeto de DIE	Renovação de Sede da Agrocinco	IPCB/ESART
Rita Vasco e José Simão	Planta de Apresentação	Metros
Ana Cândido		1:50
Junho 2023	Piso 1	6/27

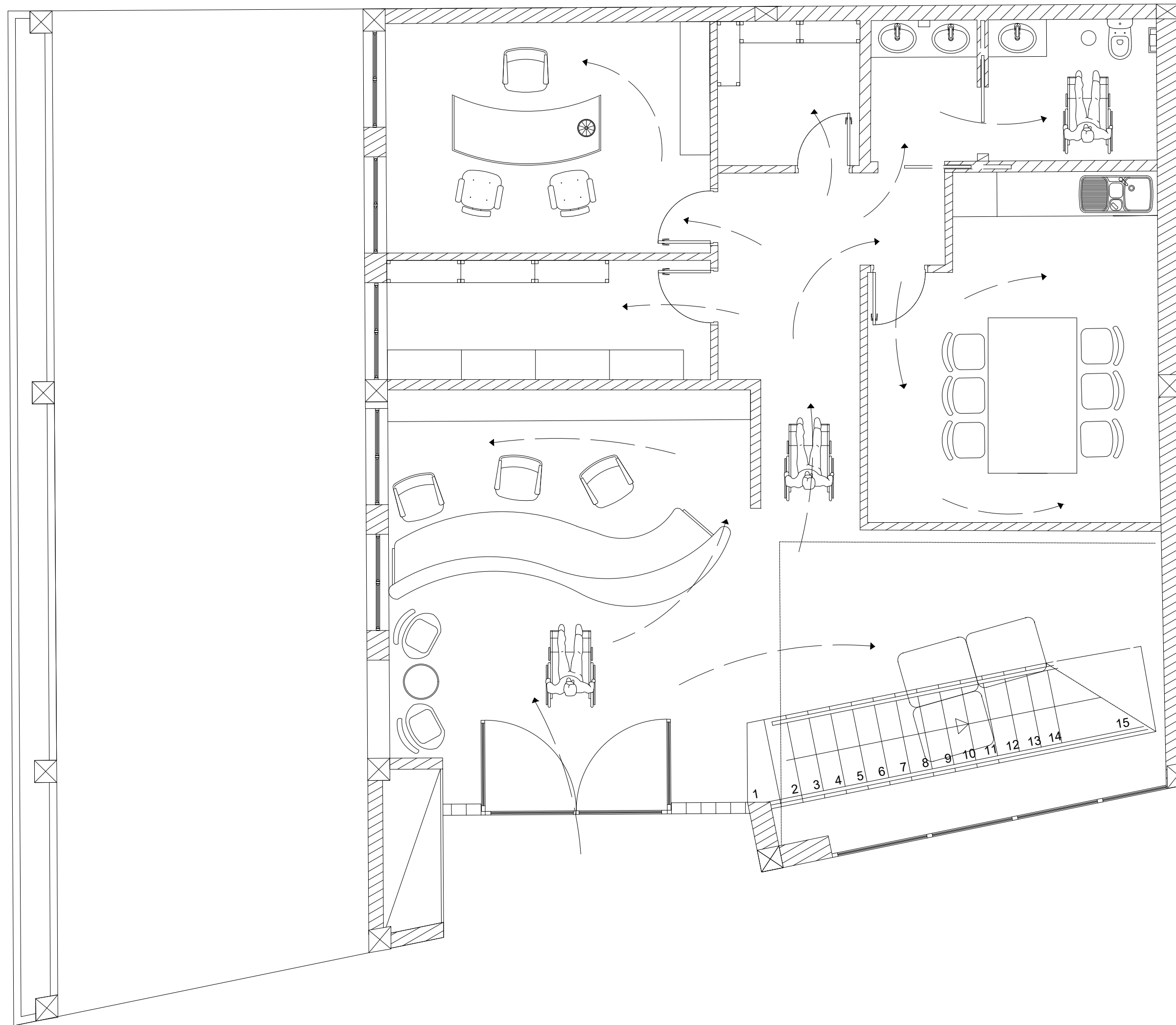

Licenciatura de Design de Interiores e Equipamento Projeto de DIE	Renovação de Sede da Agrocinco	IPCB/ESART
Rita Vasco e José Simão	Planta de Circulação	Metros
Ana Cândido	Piso 0	1:50
Junho 2023		7/27

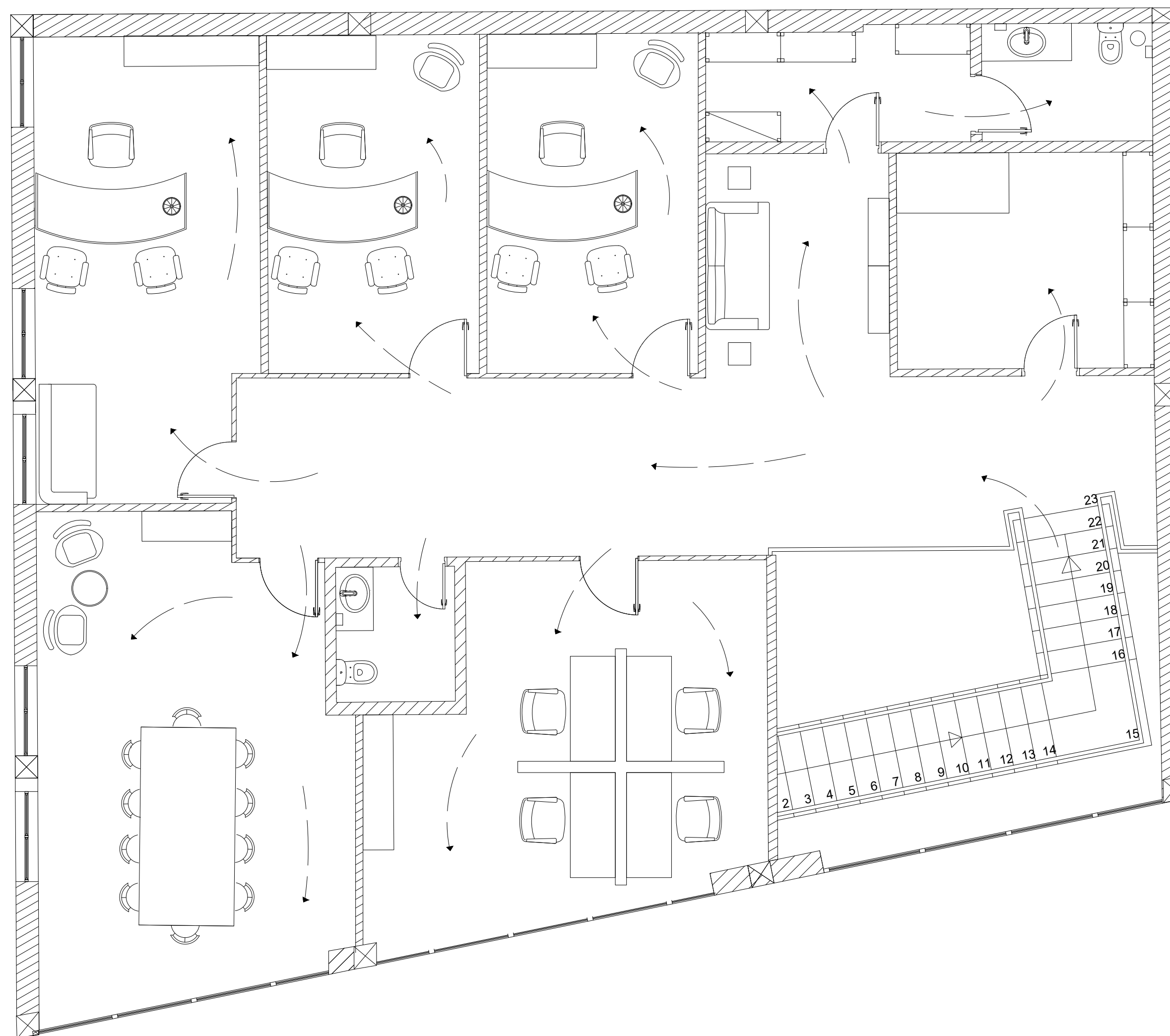

Licenciatura de Design de Interiores e Equipamento Projeto de DIE	Renovação de Sede da Agrocinco	IPCB/ESART
Rita Vasco e José Simão	Planta de Circulação	Metros
Ana Cândido		1:50
Junho 2023	Piso 1	8/27



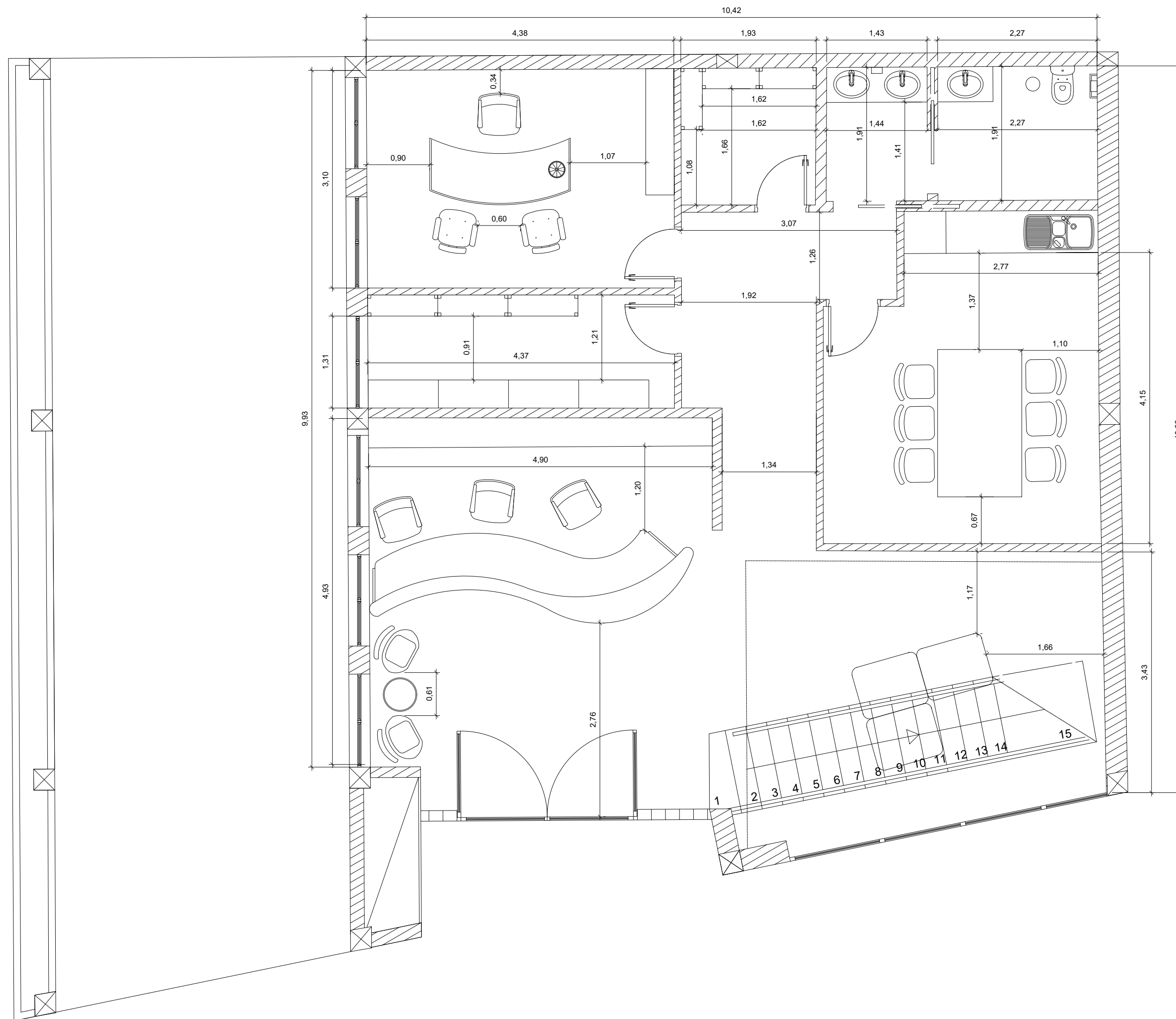

Licenciatura de Design de Interiores e Equipamento Projeto de DIE	Renovação de Sede da Agrocinco	IPCB/ESART
Rita Vasco e José Simão	Planta Cotada  Piso 0	Metros
Ana Cândido		1:50
Junho 2023		9/27

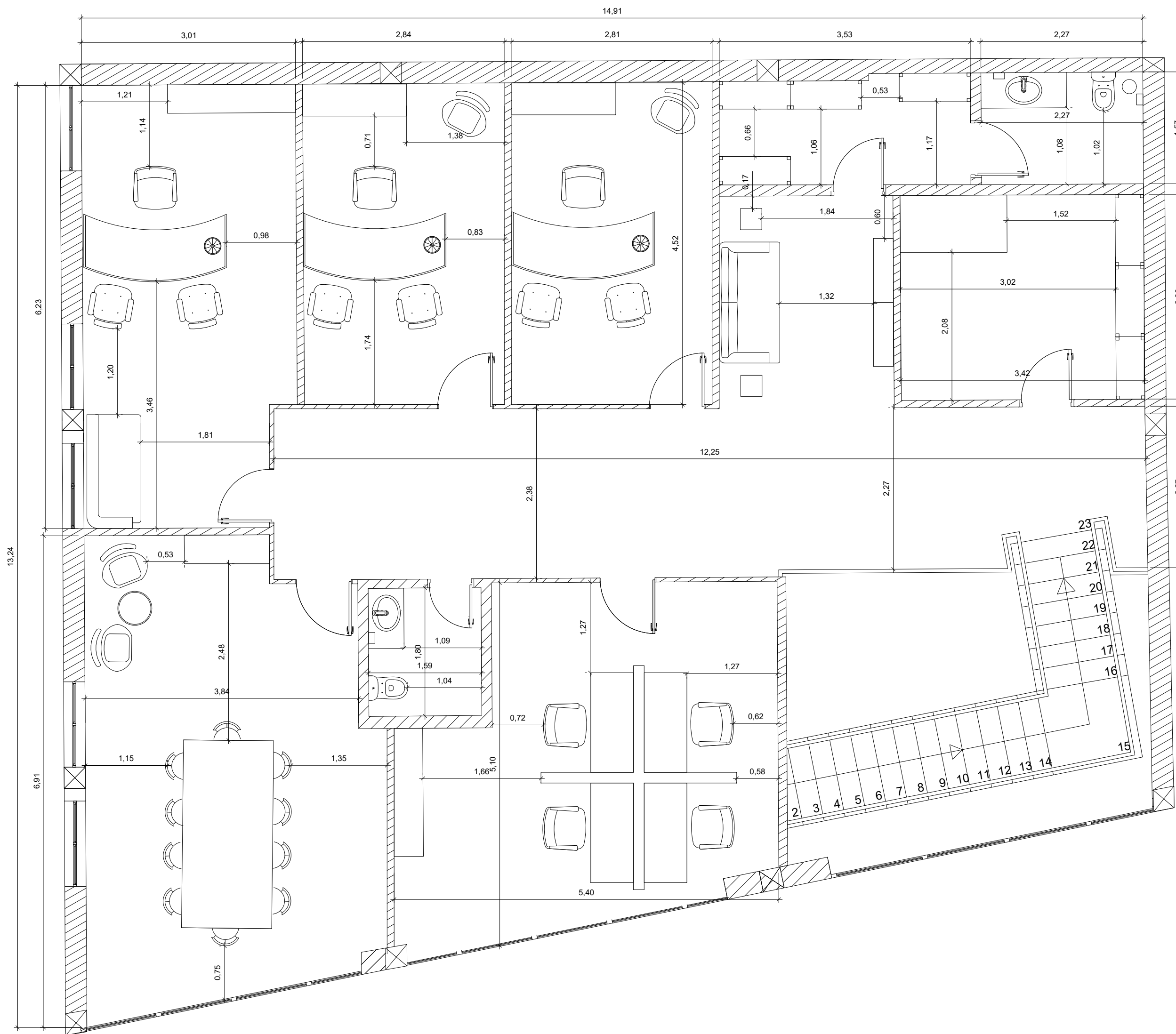

Licenciatura de Design de Interiores e Equipamento Projeto de DIE	Renovação de Sede da Agrocinco	IPCB/ESART
Rita Vasco e José Simão	Planta Cotada	Metros
Ana Cândido	Piso 1	1:50
Junho 2023		10/27

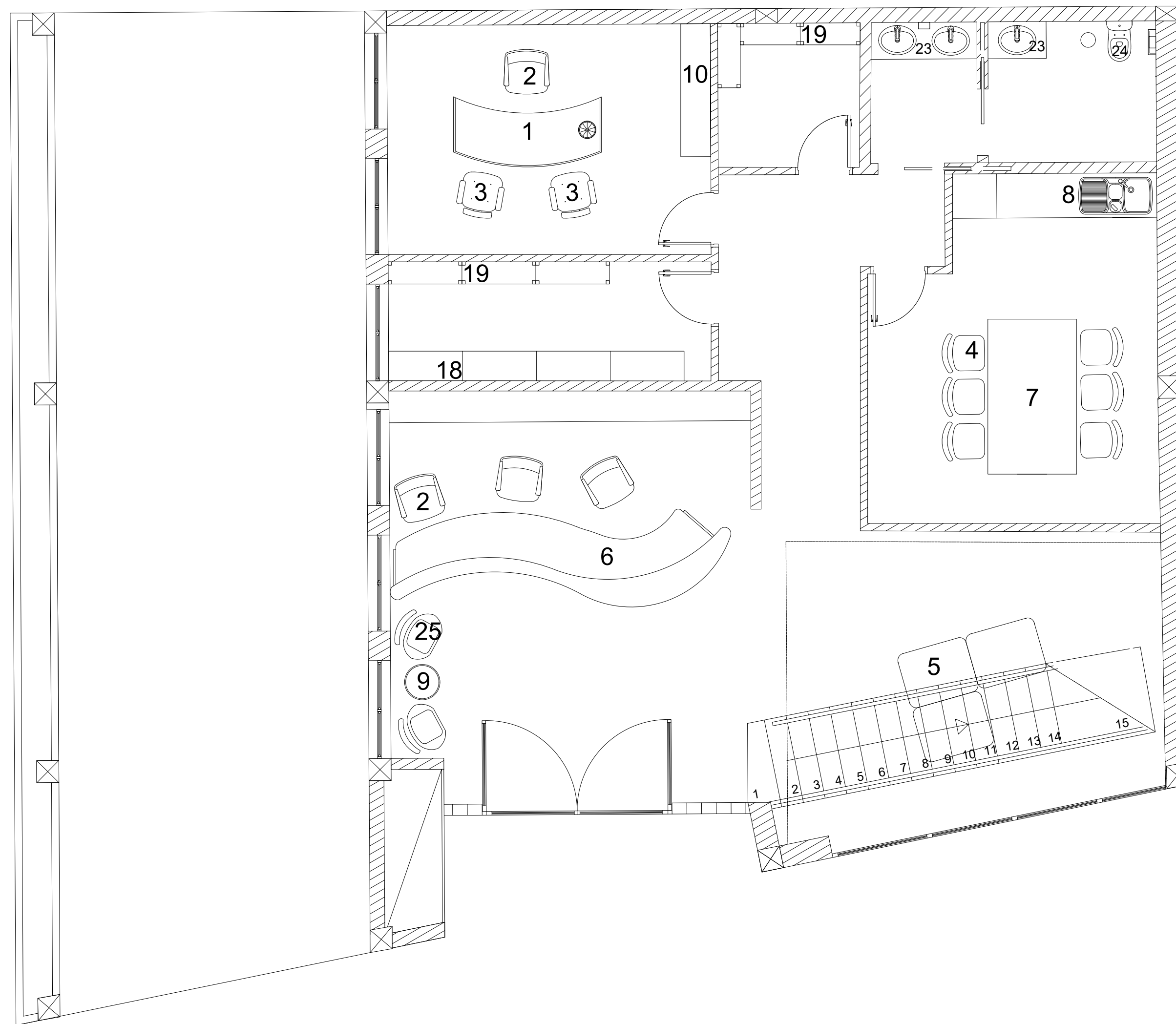

- 1- Secretária : Reflex
- 2- Cadeira de escritório : Muebledesign:
- 3- Cadeira : Muebledesign
- 4- Cadeira : SKLUM
- 5- Sofá : The Mosie
- 6- Balcão à medida
- 7- Mesa de refeições : SKLUM
- 8- Móvel de cozinha à medida
- 9- Mesa de apoio : Muebledesign
- 10- Estante : Imperio
- 11- Estante : Maison
- 12- Aparador : IKEA
- 13- Mesa : La Redoute
- 14- Secretária : Moveis
- 15- Divisórias : Corkbrink
- 16- Cadeira : Northedeco
- 17- Sofá : Kinda
- 18- Armário baixo : Aoson
- 19- Estante : Artoplanet
- 20- Sofá : The Maison
- 21- Mesa de apoio : The Maison
- 22- Mesa de apoio : The Maison
- 23- Lavatório : Venteunique
- 24- Sanita : Leroy Merlin
- 25- Poltrona : Mueble Design
- 26- Mesa : The Maison
- 27- Poltrona : Muebledesign

Licenciatura de Design de Interiores e Equipamento Projeto de DIE	Renovação de Sede da Agrocinco	IPCB/ESART
Rita Vasco e José Simão	Planta de Mobiliário e Equipamento	Metros
Ana Cândido		1:50
Junho 2023		Piso 0

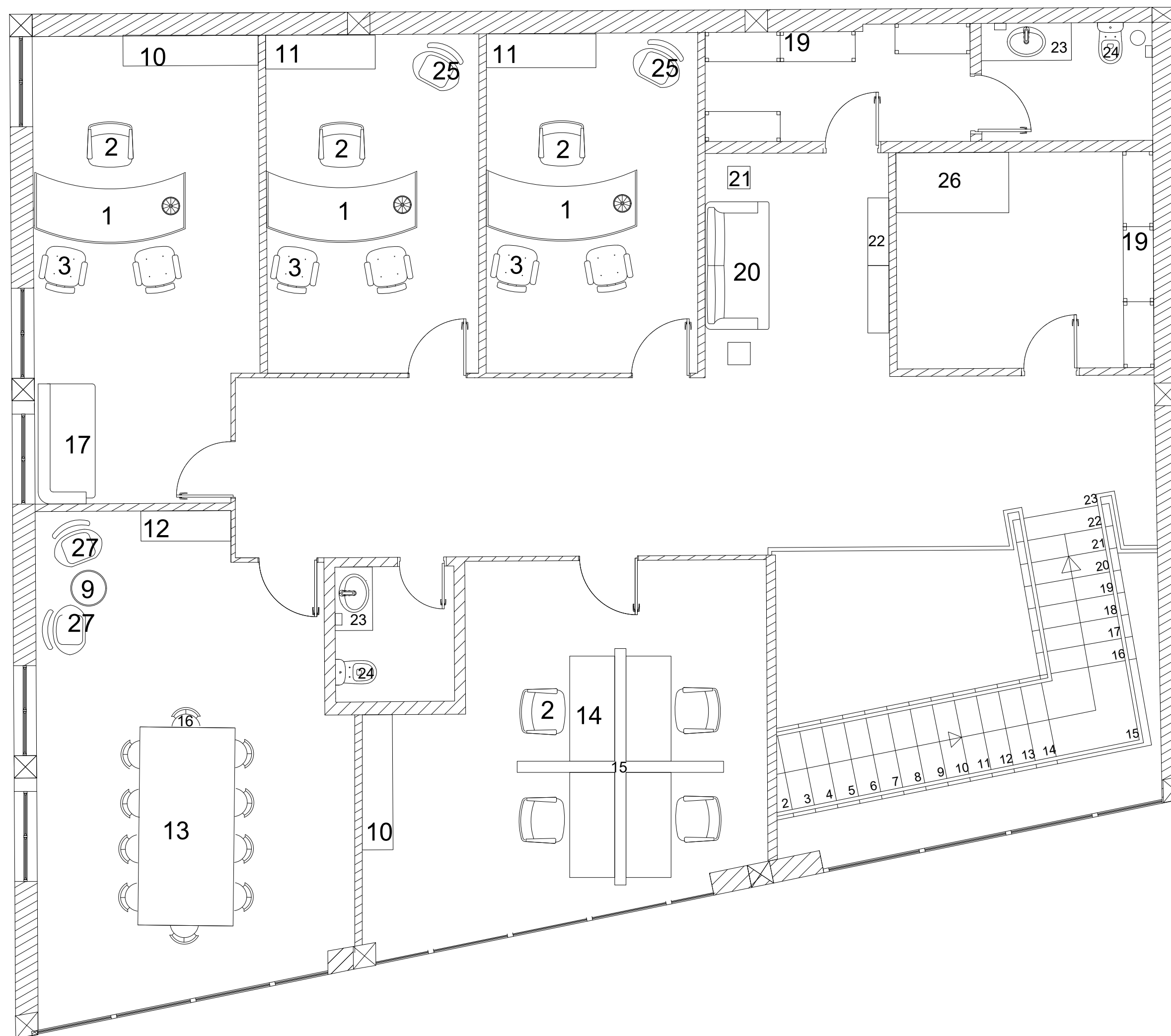

- 1- Secretária : Reflex
- 2- Cadeira de escritório : Muebledesign:
- 3- Cadeira : Muebledesign
- 4- Cadeira : SKLUM
- 5- Sofá : The Mosie
- 6- Balcão à medida
- 7- Mesa de refeições : SKLUM
- 8- Móvel de cozinha à medida
- 9- Mesa de apoio : Muebledesign
- 10- Estante : Imperio
- 11- Estante : Maison
- 12- Aparador : IKEA
- 13- Mesa : La Redoute
- 14- Secretária : Moveis
- 15- Divisórias : Corkbrink
- 16- Cadeira : Northedeco
- 17- Sofá : Kinda
- 18- Armário baixo : Aoson
- 19- Estante : Artoplanet
- 20- Sofá : The Maison
- 21- Mesa de apoio : The Maison
- 22- Mesa de apoio : The Maison
- 23- Lavatório : Venteunique
- 24- Sanita : Leroy Merlin
- 25- Poltrona : Mueble Design
- 26- Mesa : The Maison
- 27- Poltrona : Muebledesign

Licenciatura de Design de Interiores e Equipamento Projeto de DIE	Renovação de Sede da Agrocinco	IPCB/ESART
Rita Vasco e José Simão	Planta de Mobiliário e Equipamento	Metros
Ana Cândido		1:50
Junho 2023		12/27
	Piso 1	

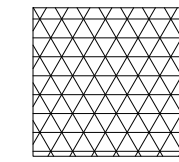
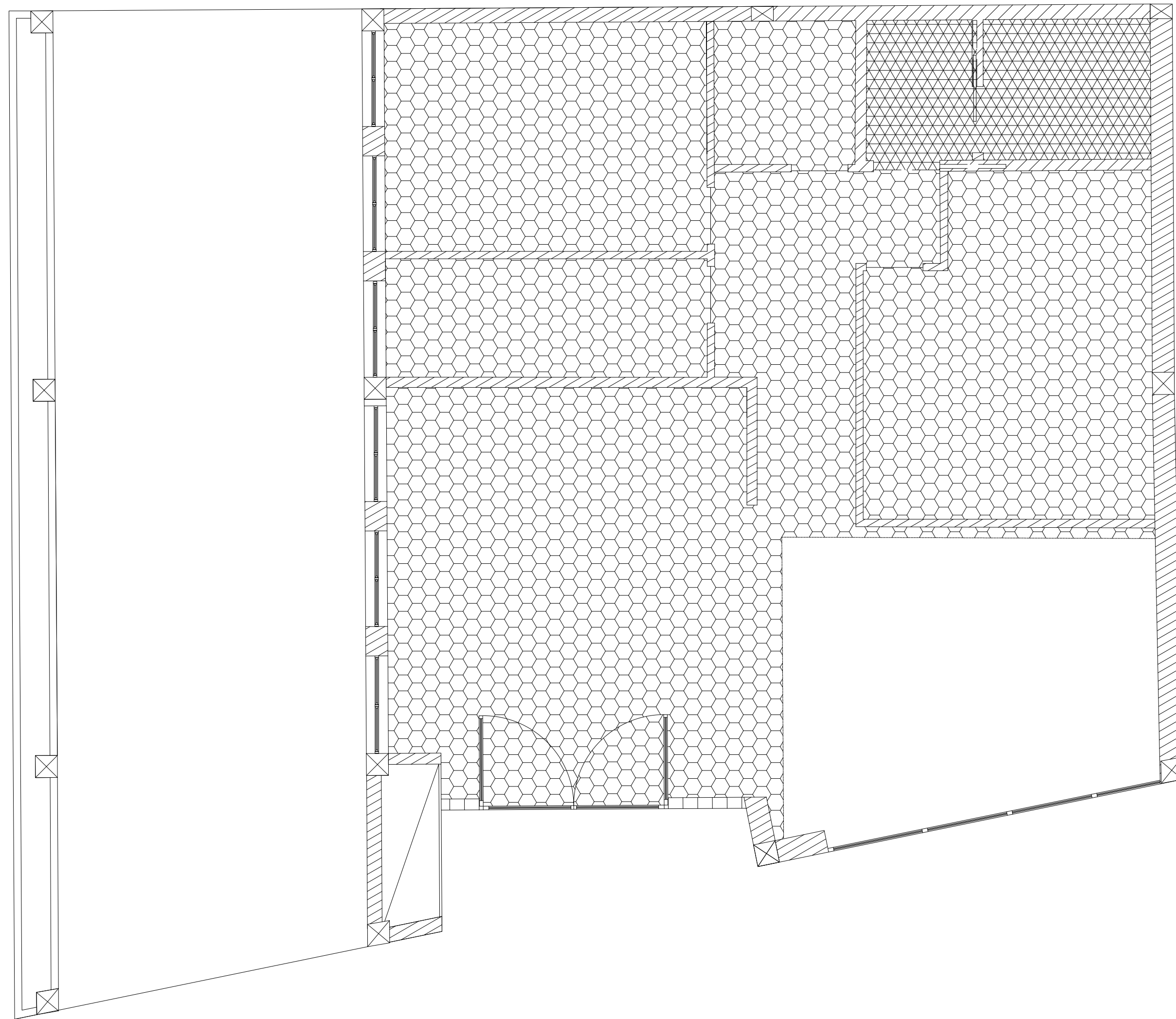

Teto falso suspenso contínuo com placa de gesso cartonado hidrófugo colocado a 2,99m de altura do pavimento, com alheta a 10mm no teto com encontro à parede

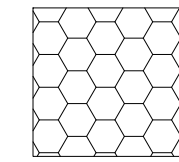

Teto falso suspenso contínuo com placa de gesso cartonado colocado a 2,99m de altura do pavimento, com alheta a 10mm no teto com encontro à parede

Licenciatura de Design de Interiores e Equipamento Projeto de DIE	Renovação de Sede da Agrocinco	IPCB/ESART
Rita Vasco e José Simão	Planta de Tetos  Piso 0	Metros
Ana Cândido		1:50
Junho 2023		13/27

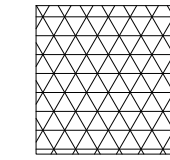
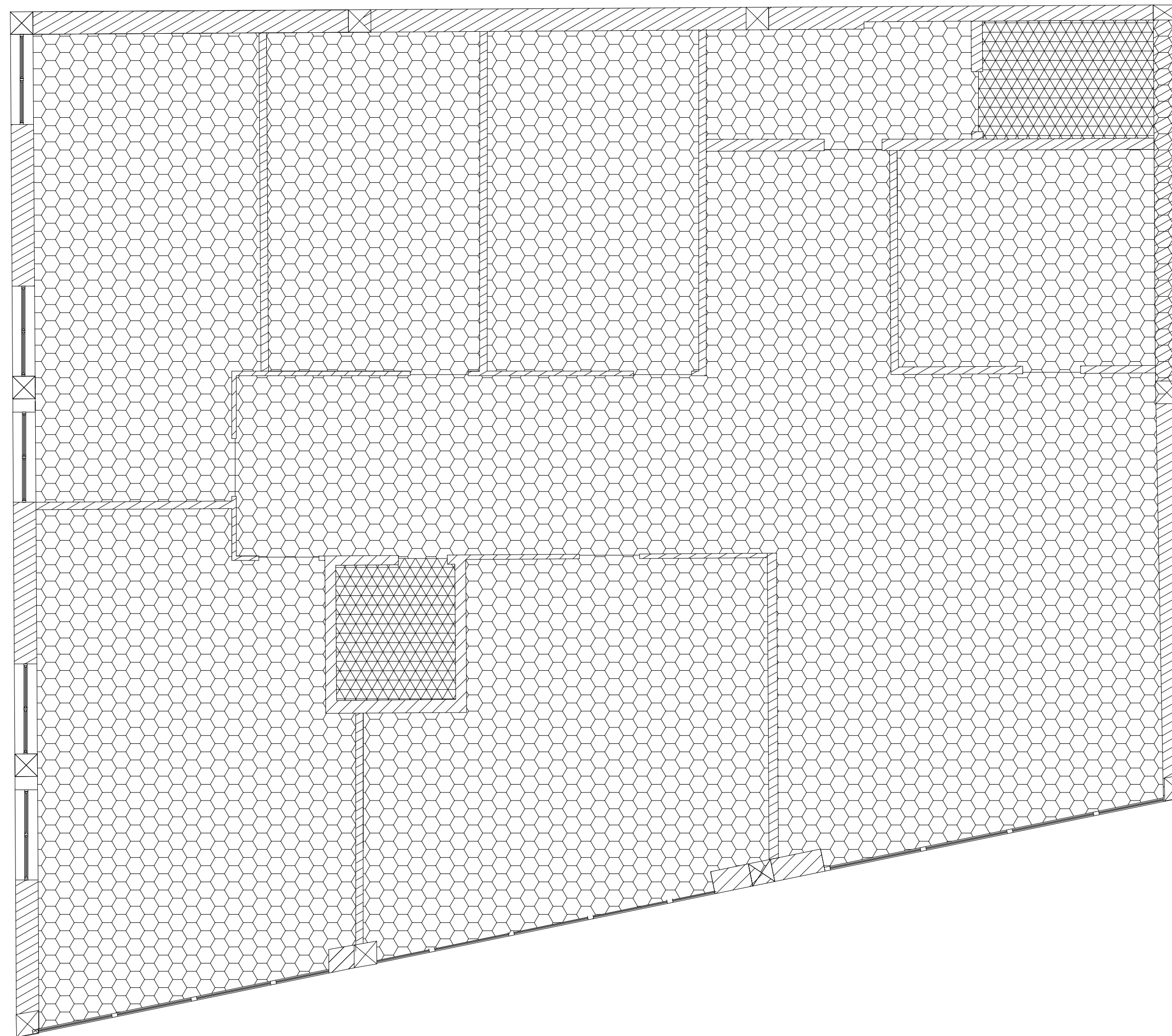

Teto falso suspenso contínuo com placa de gesso cartonado hidrófugo colocado a 2,99m de altura do pavimento, com alheta a 10mm no teto com encontro à parede

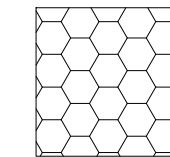

Teto falso suspenso contínuo com placa de gesso cartonado colocado a 2,99m de altura do pavimento, com alheta a 10mm no teto com encontro à parede

Licenciatura de Design de Interiores e Equipamento Projeto de DIE	Renovação de Sede da Agrocinco	IPCB/ESART
Rita Vasco e José Simão	Planta de Tetos	Metros
Ana Cândido		1:50
Junho 2023	Piso1	14/27

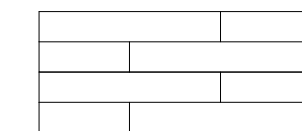
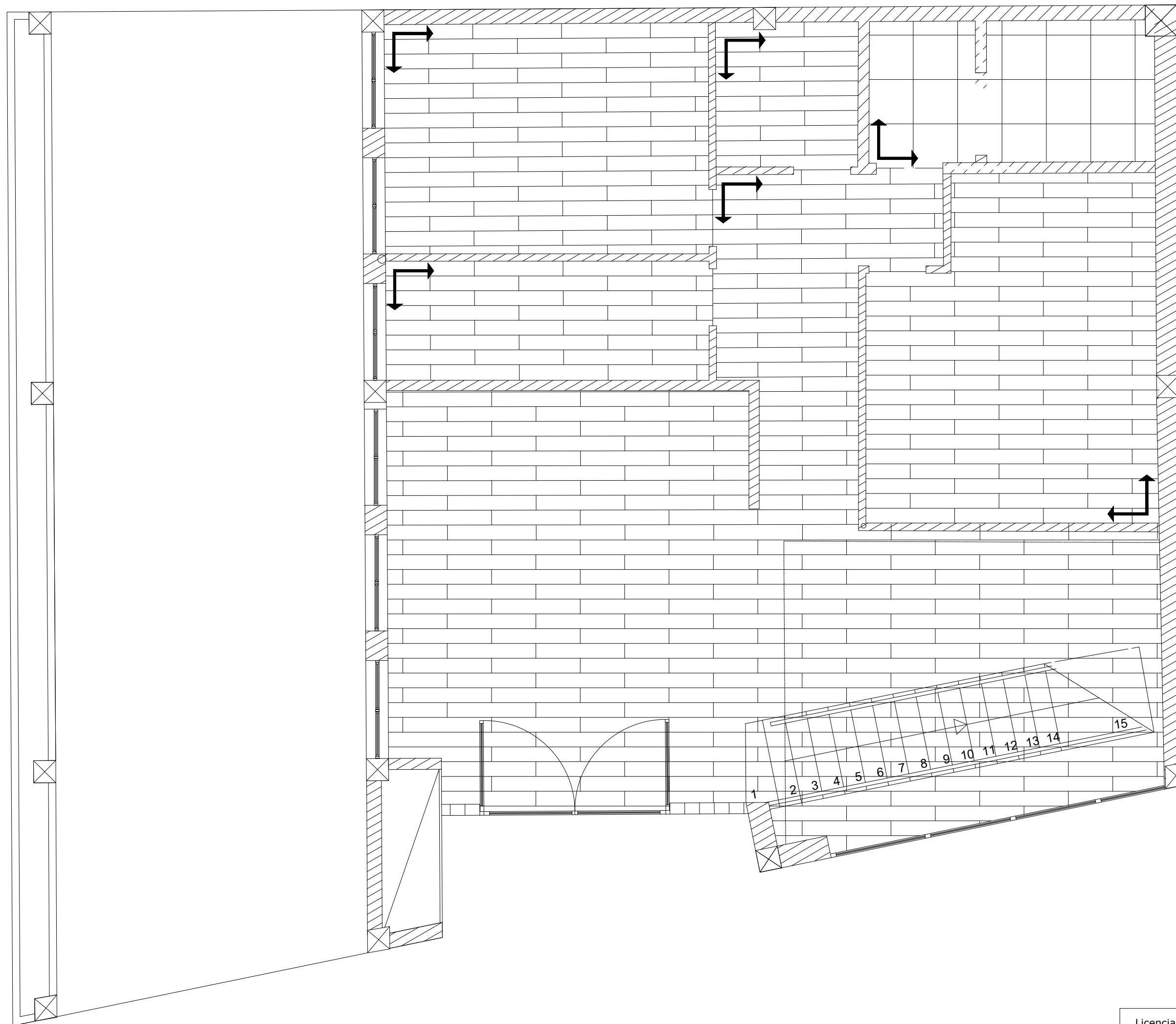

Pavimento ceramico  
Coretec 120cm x 20cm

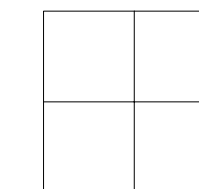

Pavimento ceramico Leroy  
Merlin 60cm x 60cm

Licenciatura de Design de Interiores e Equipamento Projeto de DIE	Renovação de Sede da Agrocinco	IPCB/ESART
Rita Vasco e José Simão	Planta de Pavimentos  Piso 0	Metros
Ana Cândido		1:50
Junho 2023		15/27

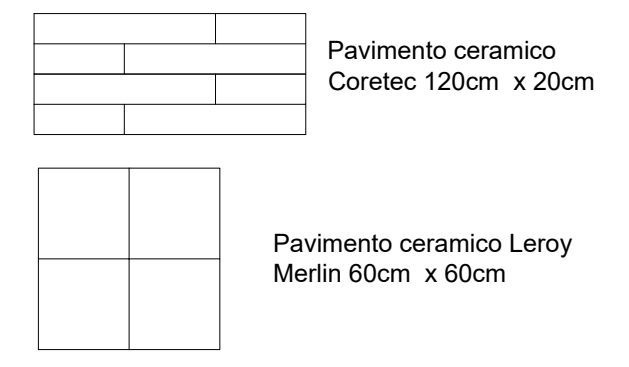
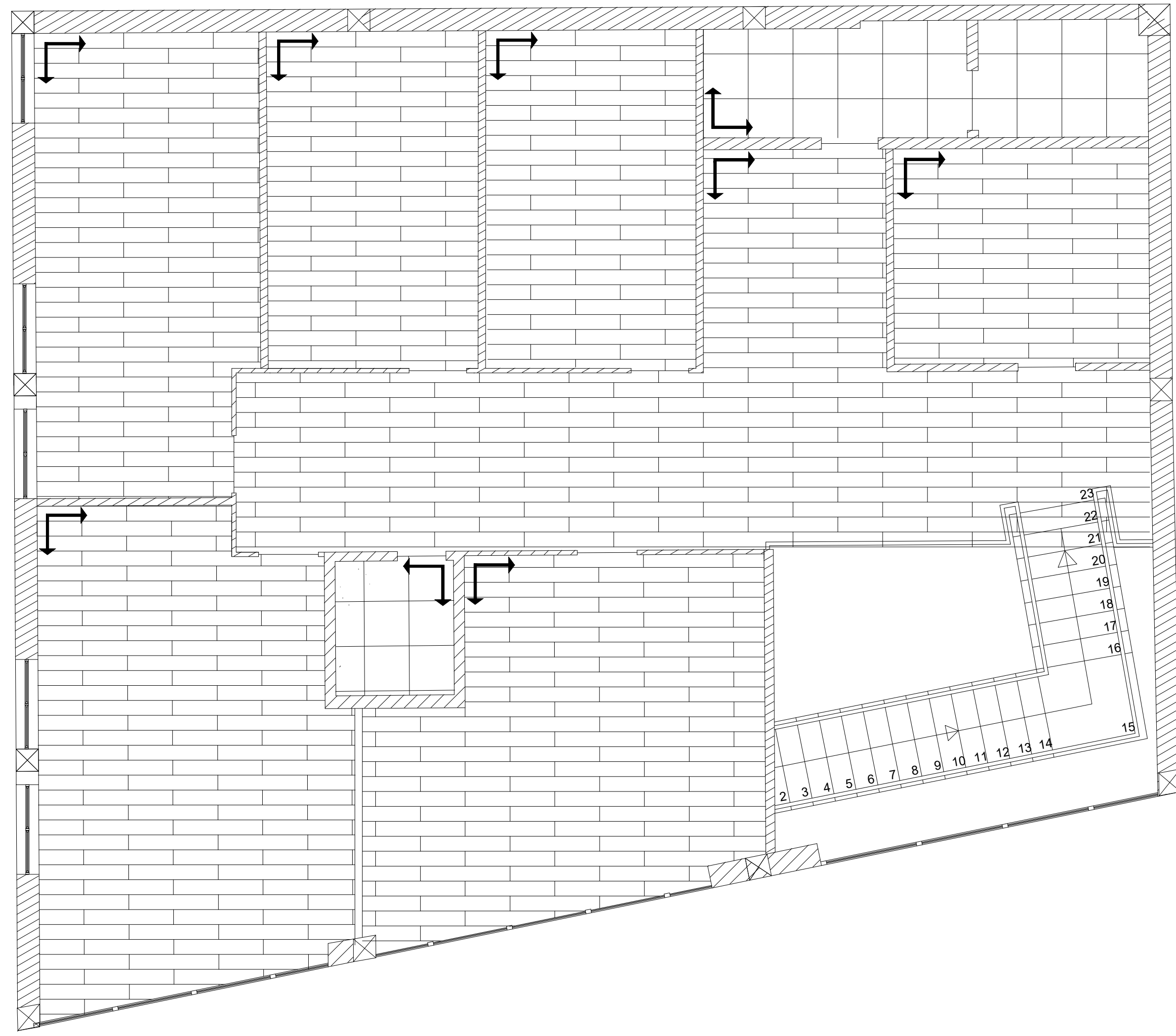

Licenciatura de Design de Interiores e Equipamento Projeto de DIE	Renovação de Sede da Agrocinco	IPCB/ESART
Rita Vasco e José Simão	Planta de Pavimentos  Piso 1	Metros
Ana Cândido		1:50
Junho 2023		16/27



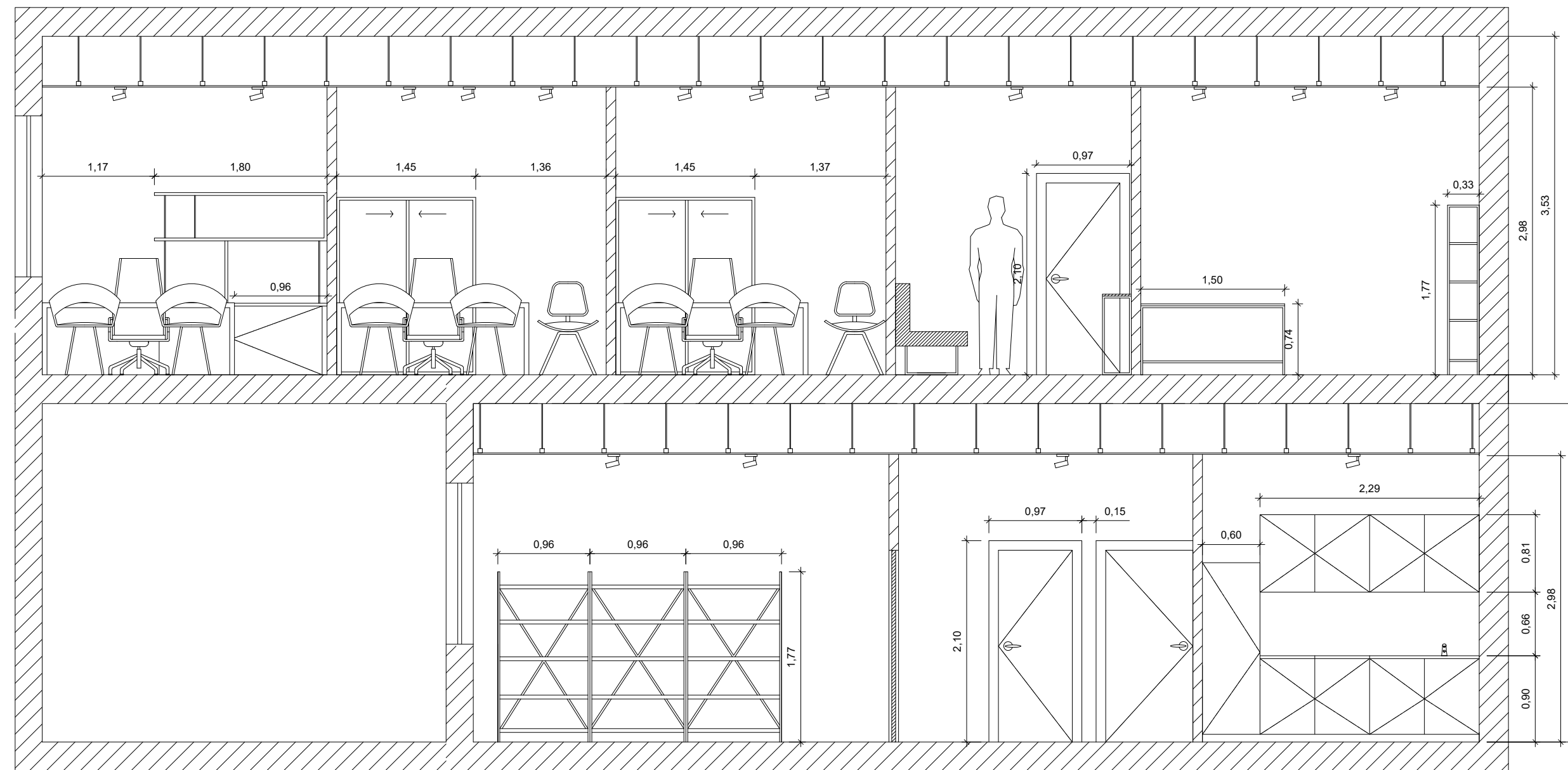

Corte CC'

Licenciatura de Design de Interiores e Equipamento Projeto de DIE	Renovação de Sede da Agrocinco	IPCB/ESART
Rita Vasco e José Simão	Corte CC'	Metros
Ana Cândido		1:50
Junho 2023		17/27

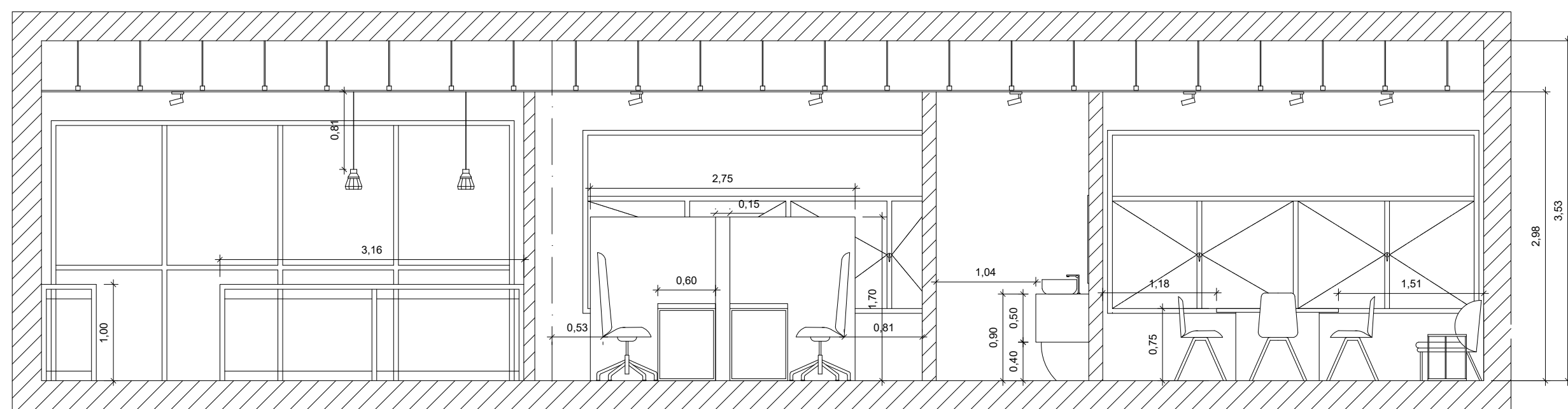

Corte EE'

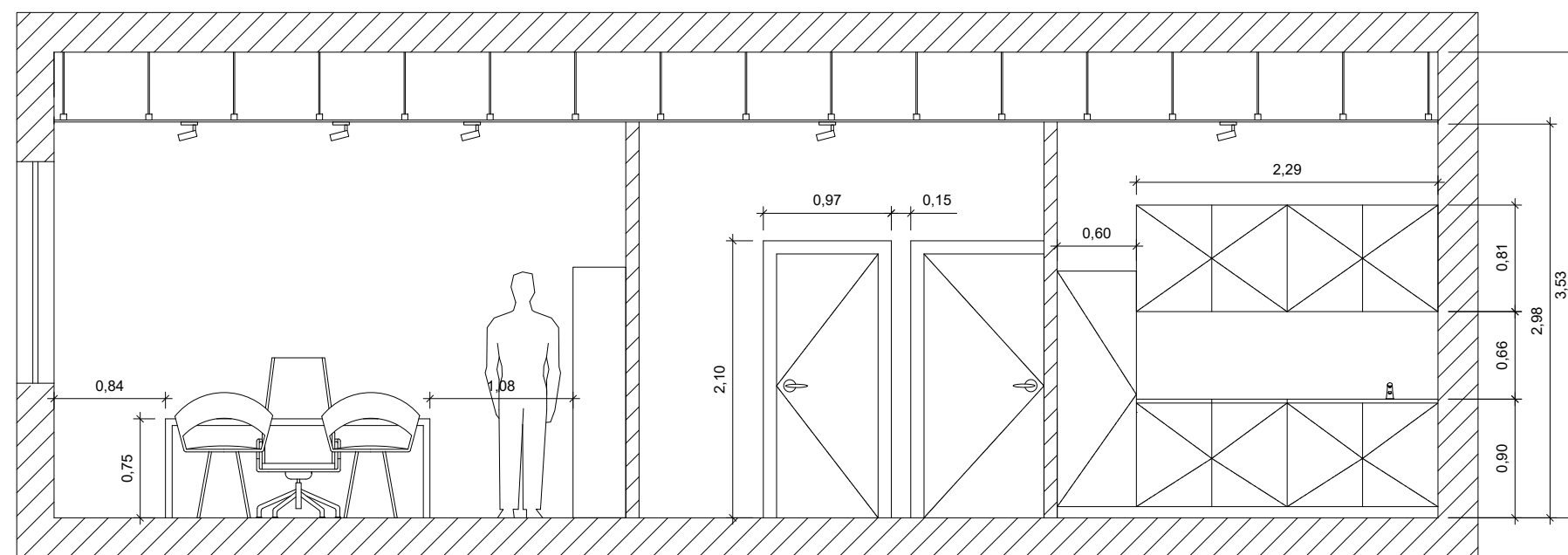

Corte DD'

Licenciatura de Design de Interiores e Equipamento Projeto de DIE	Renovação de Sede da Agrocinco	IPCB/ESART
Rita Vasco e José Simão	Corte DD' e EE'	Metros
Ana Cândido		1:50
Junho 2023		18/27

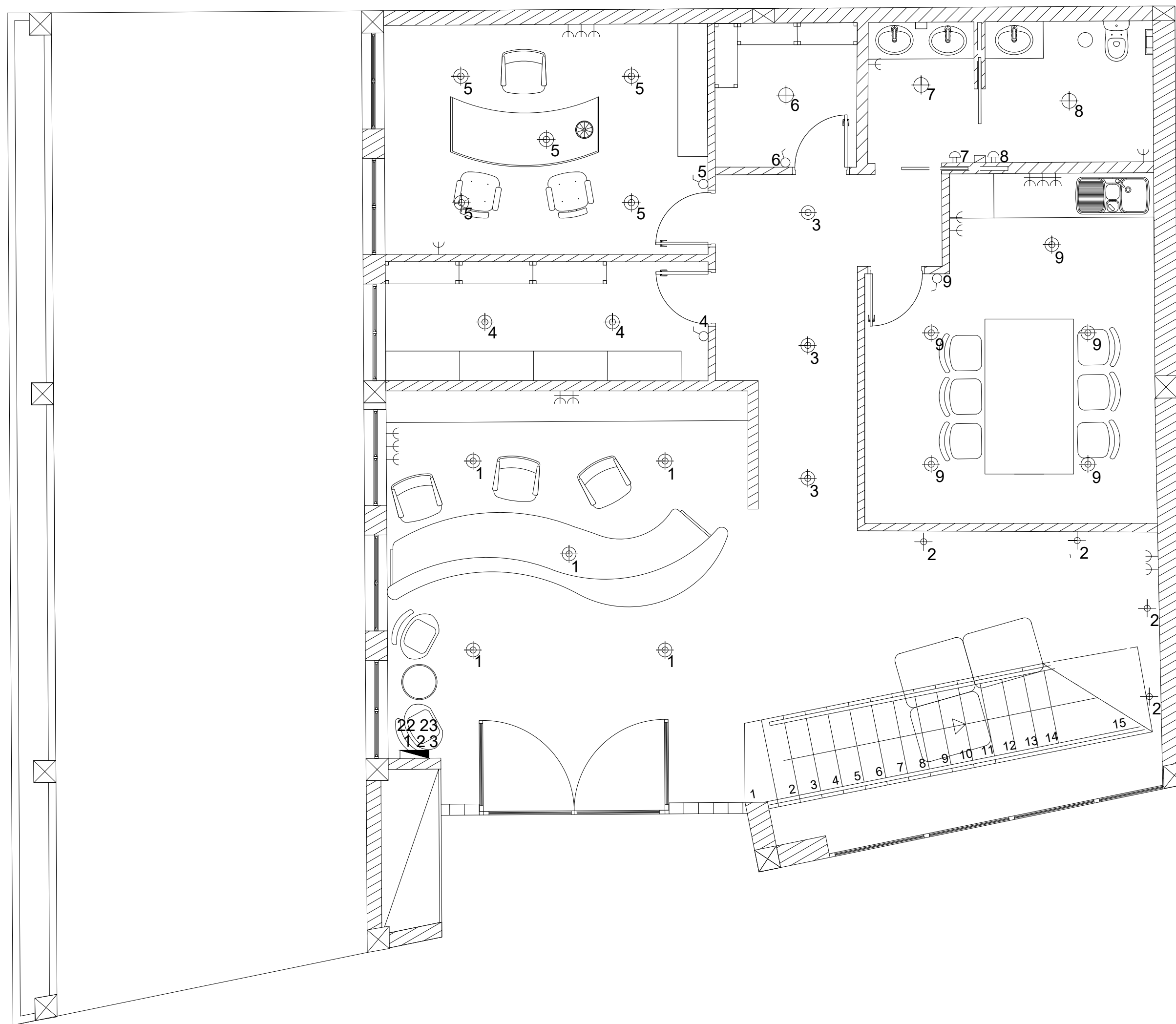

		Luz de parede
		Luz embutida
		Focos de luz
		Candeeiro suspenso
		Interruptor
		Tomada
		Tomada a 90 cm de altura
		Sensor
		Quadro elétrico

Licenciatura de Design de Interiores e Equipamento Projeto de DIE	Renovação de Sede da Agrocinco	IPCB/ESART
Rita Vasco e José Simão	Planta de Iluminação e Tomadas	Metros
Ana Cândido	Piso 0	1:50
Junho 2023		19/27

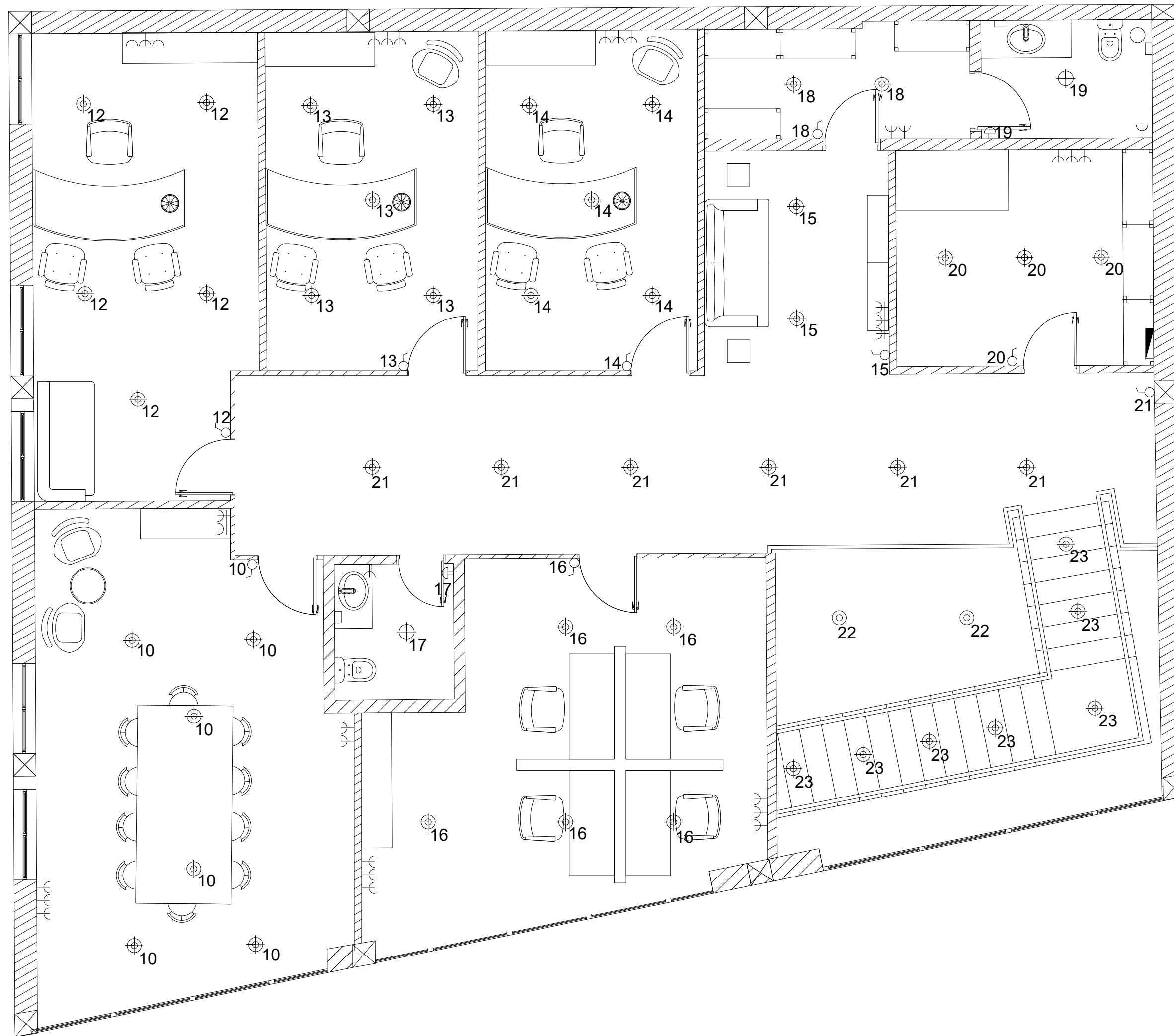

		Luz de parede
		Luz embutida
		Focos de luz
		Candeeiro suspenso
		Interruptor
		Tomada
		Tomada a 90 cm de altura
		Sensor
		Quadro elétrico

Licenciatura de Design de Interiores e Equipamento Projeto de DIE	Renovação de Sede da Agrocinco	IPCB/ESART
Rita Vasco e José Simão	Planta de Iluminação e Tomadas  Piso 1	Metros
Ana Cândido		1:50
Junho 2023		20/27

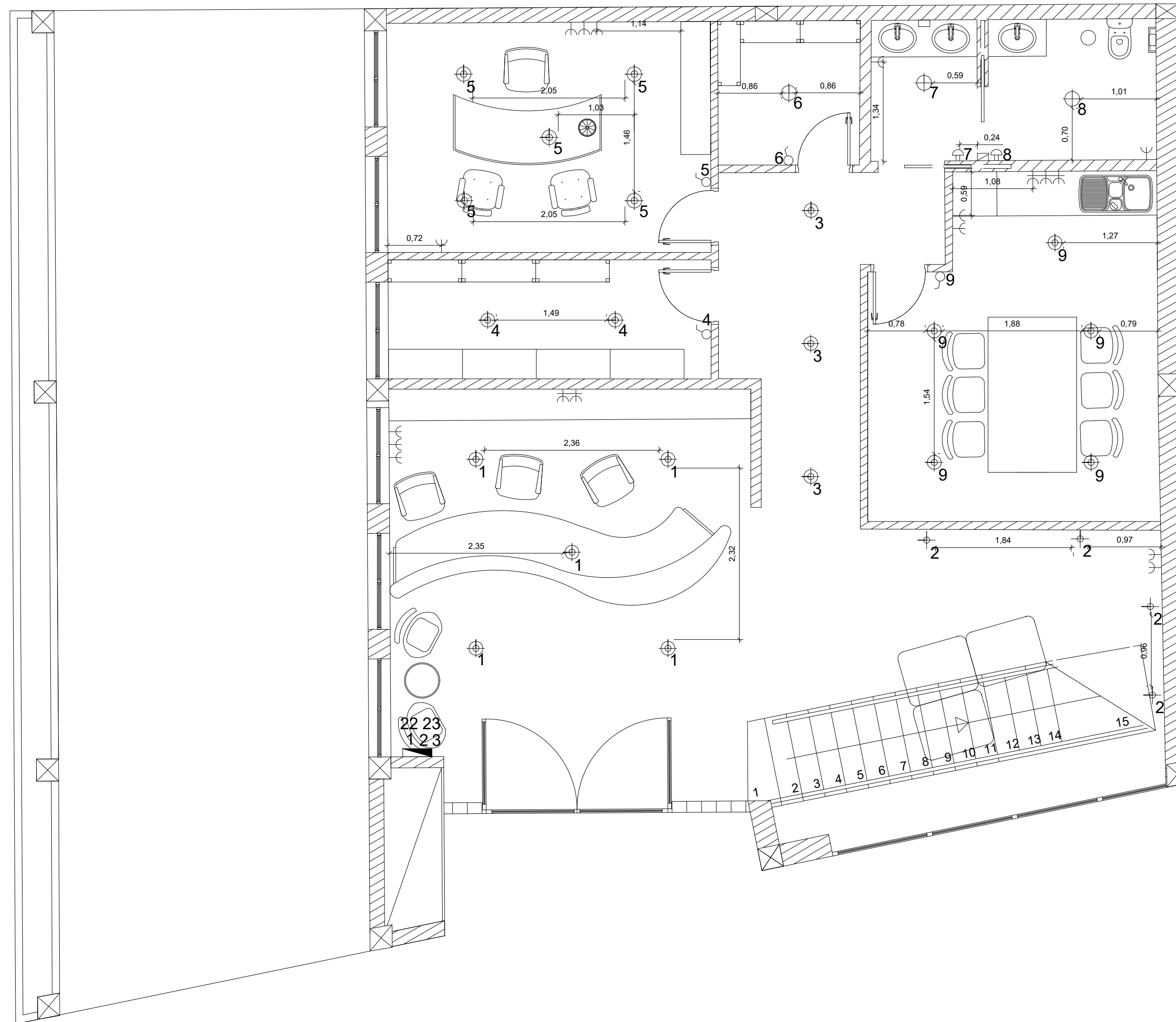



		Luz de parede
		Luz embutida
		Focos de luz
		Candeeiro suspenso
		Interruptor
		Tomada
		Tomada a 90 cm de altura
		Sensor
		Quadro elétrico

Licenciatura de Design de Interiores e Equipamento Projeto de DIE	Renovação de Sede da Agrocinco	IPCB/ESART
Rita Vasco e José Simão	Planta de Iluminação e Tomadas Cotada	Metros
Ana Cândido		1:50
Junho 2023		Piso 0



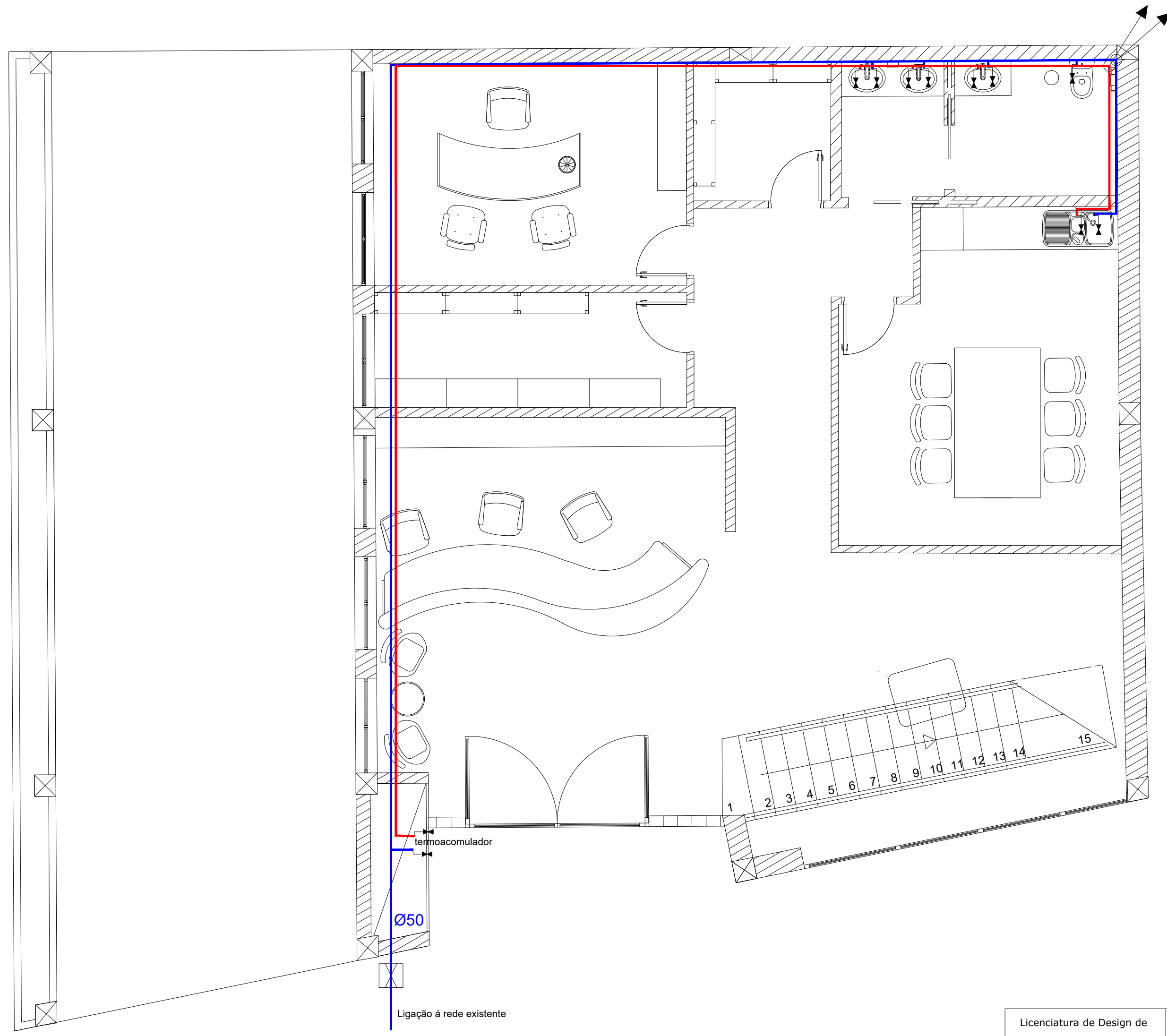



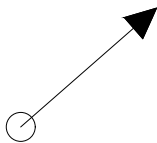
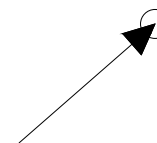

-  Válvula de corte geral
-  Válvula de corte
-  Coluna ascendente - início
-  Coluna ascendente - fim

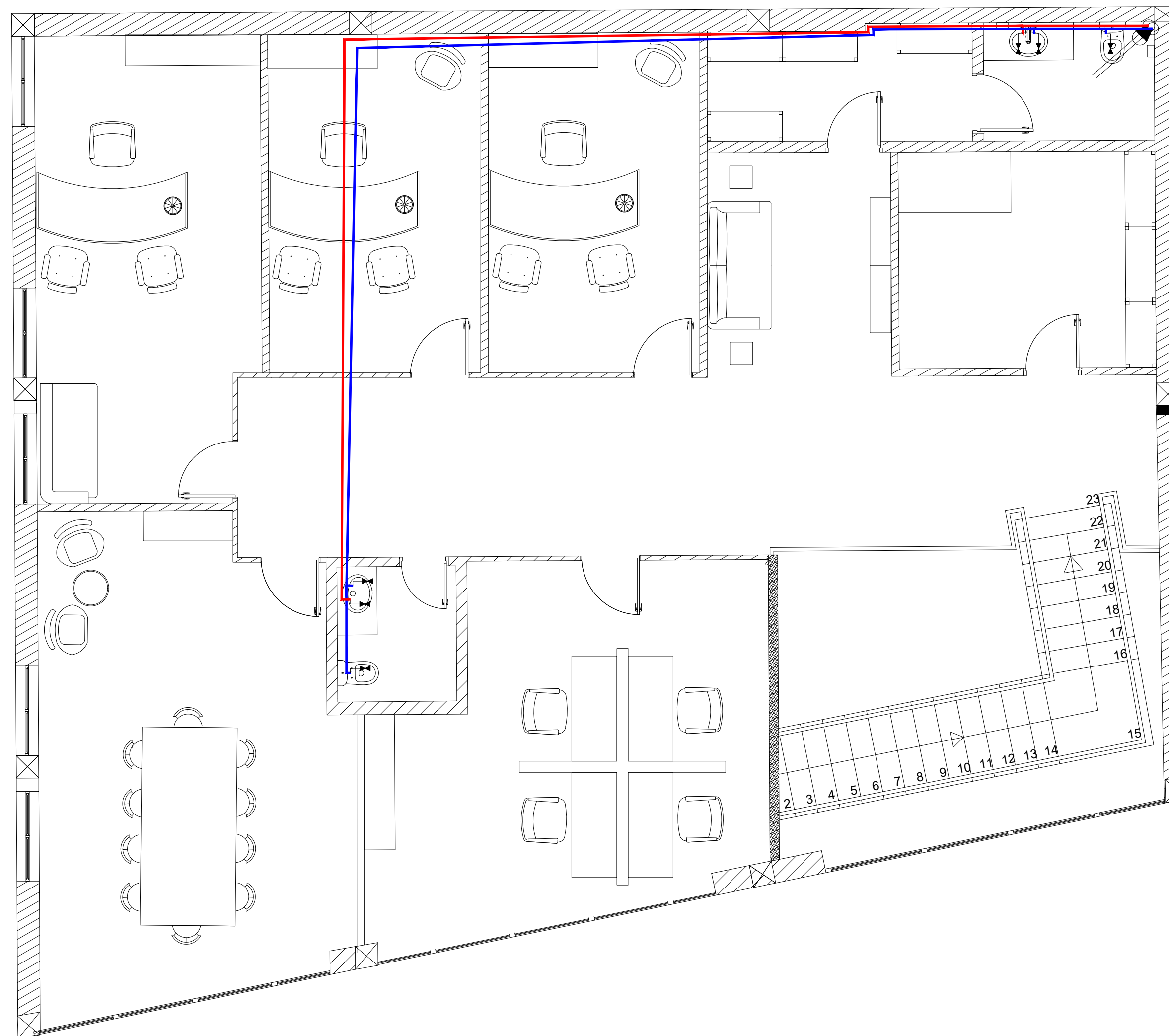
Licenciatura de Design de Interiores e Equipamento Projeto de DIE	Renovação de Sede da Agrocinco	IPCB/ESART
Rita Vasco e José Simão	Planta de Rede de Águas  Piso 0	Metros
Ana Cândido		1:50
Junho 2023		23/27



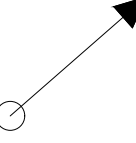
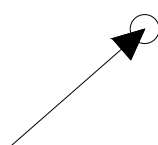

-  Válvula de corte geral
-  Válvula de corte
-  Coluna ascendente - início
-  Coluna ascendente - fim

Licenciatura de Design de Interiores e Equipamento Projeto de DIE	Renovação de Sede da Agrocinco	IPCB/ESART
Rita Vasco e José Simão	Planta de Rede de Águas	Metros
Ana Cândido		1:50
Junho 2023	Piso 1	24/27

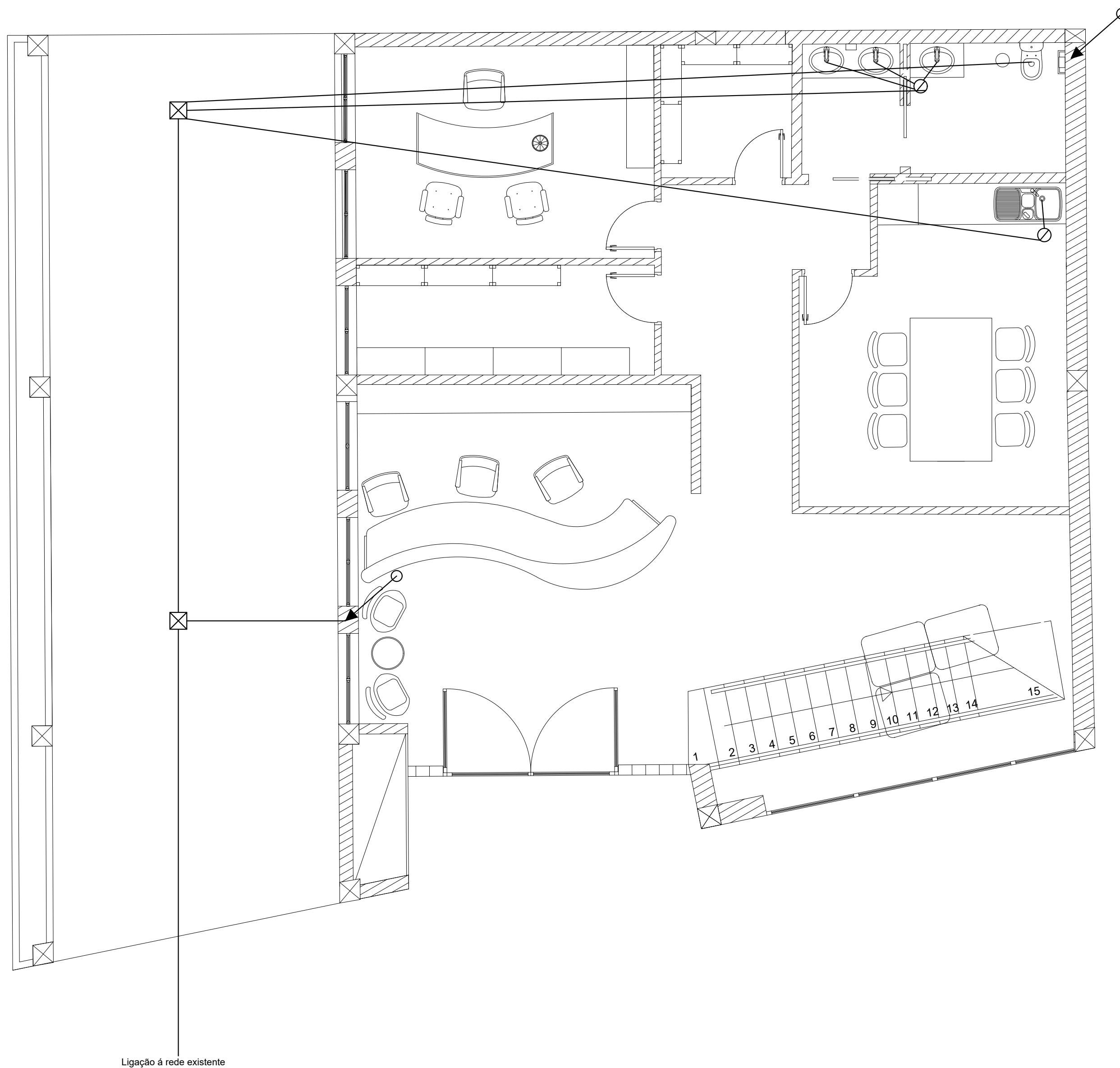

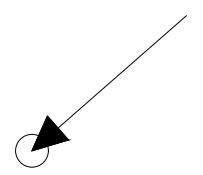
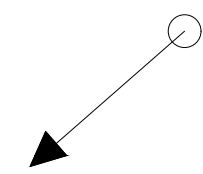

- 
 Coluna descendente - fim
- 
 Coluna descendente - início
- 
 Caixa de pavimento sífónica
- 
 Câmara de inspeção

Ligação à rede existente

Licenciatura de Design de Interiores e Equipamento Projeto de DIE	Renovação de Sede da Agrocinco	IPCB/ESART
Rita Vasco e José Simão	Planta de Esgotos	Metros
Ana Cândido		1:50
Junho 2023	Piso 0	25/27

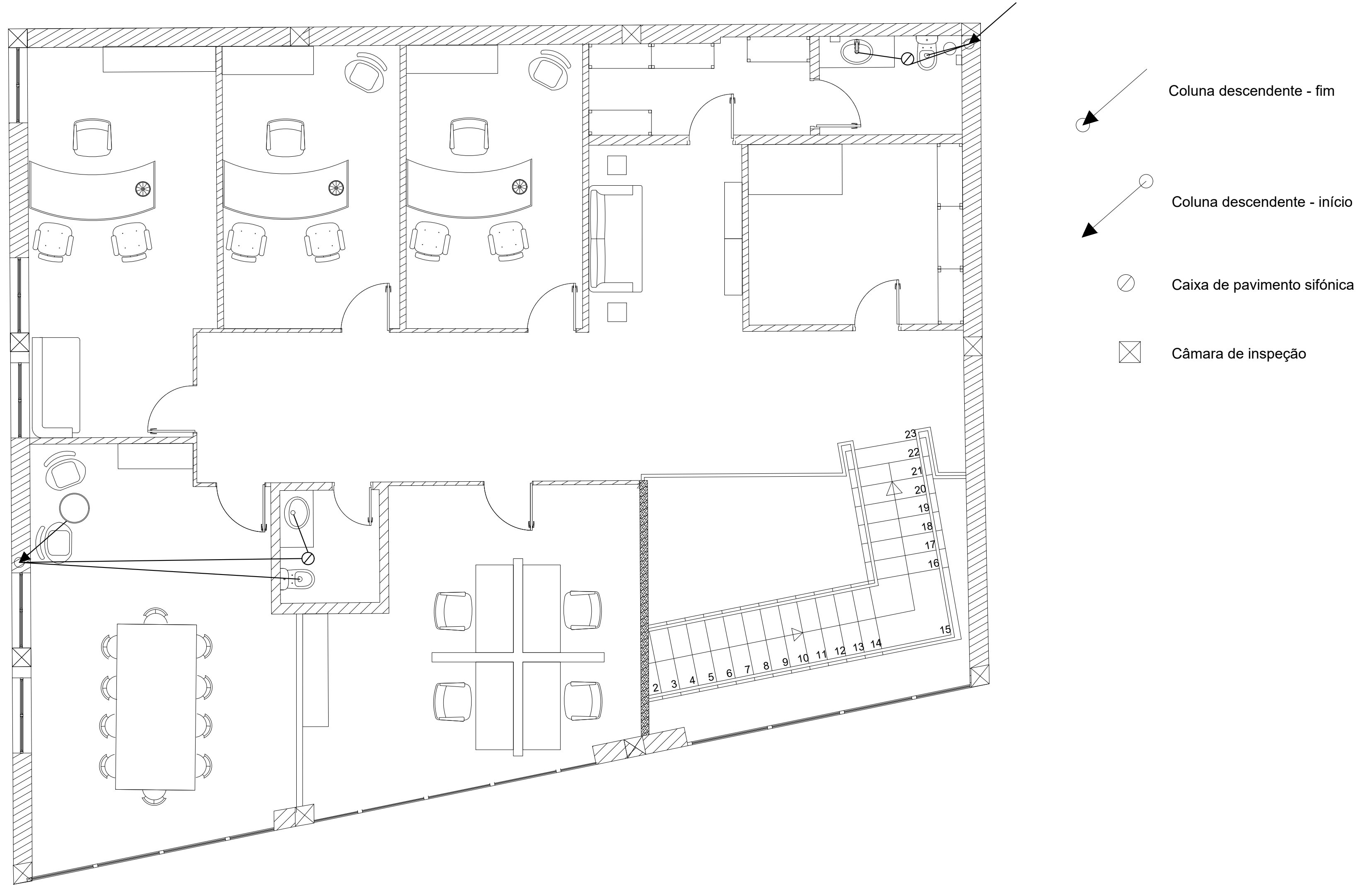

Licenciatura de Design de Interiores e Equipamento Projeto de DIE	Renovação de Sede da Agrocinco	IPCB/ESART
Rita Vasco e José Simão	Planta de Esgotos	Metros
Ana Cândido		1:50
Junho 2023	Piso 1	26/27

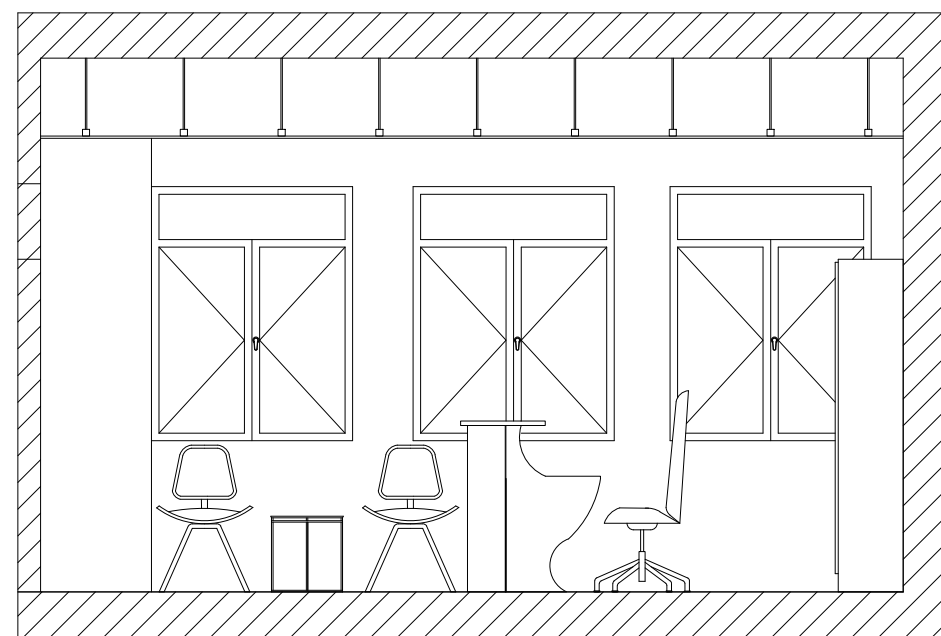
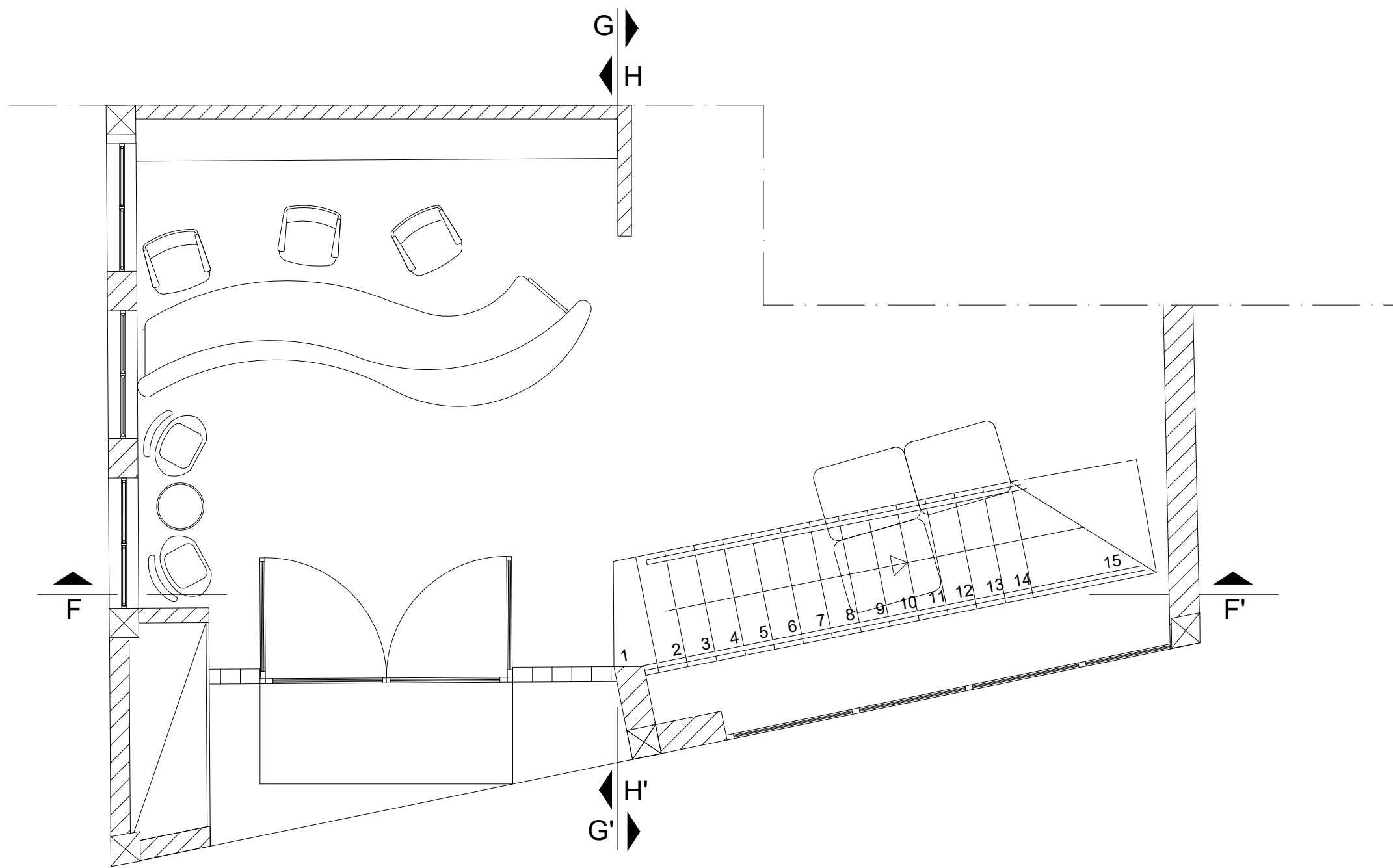
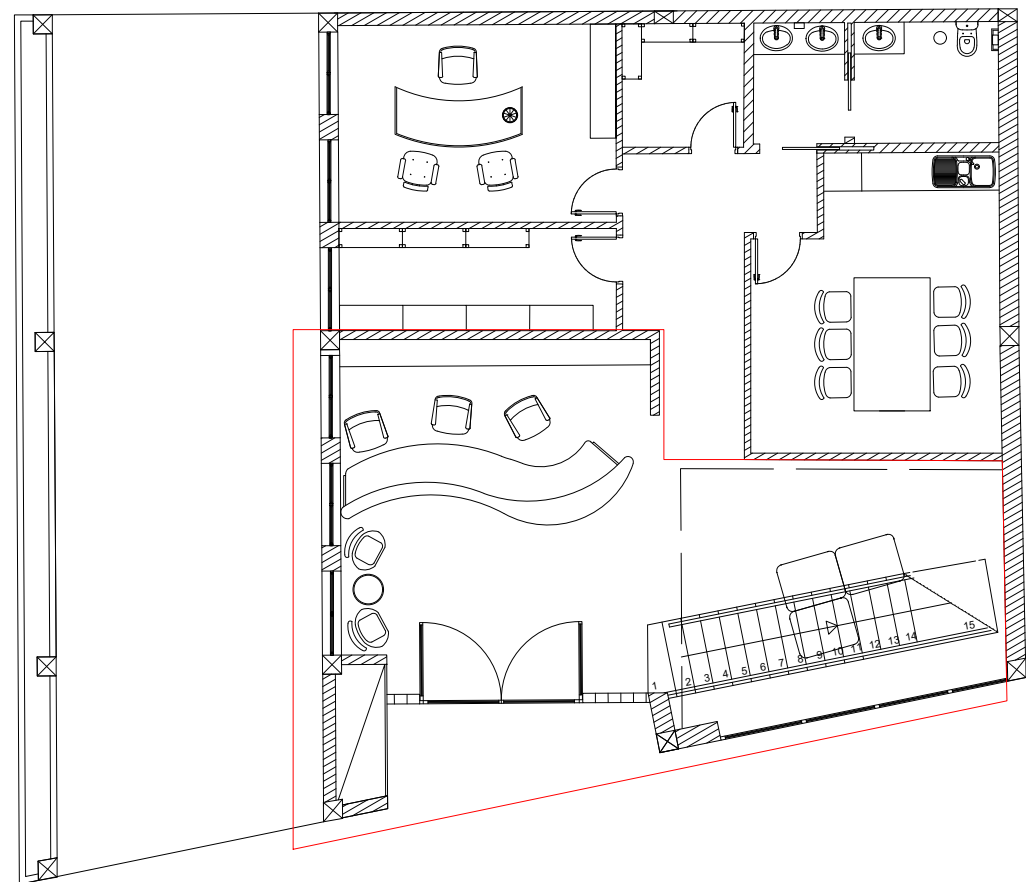

Corte HH'

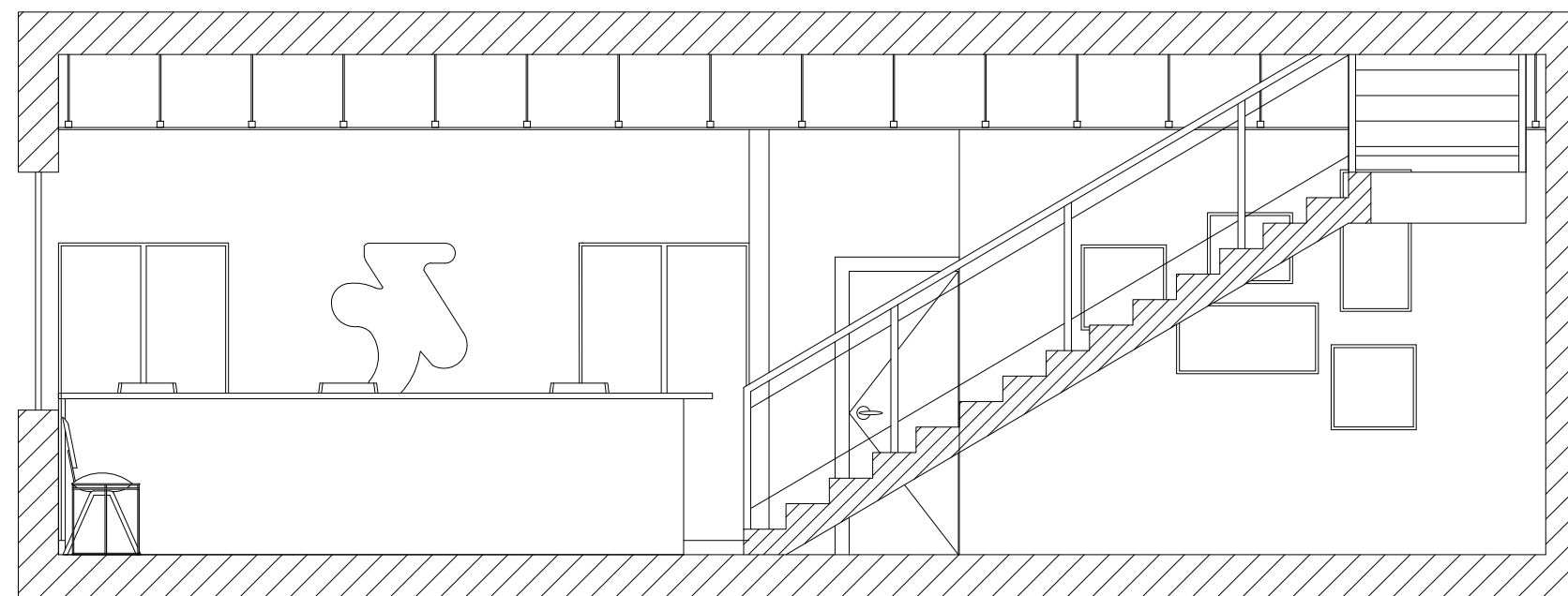

Corte FF'

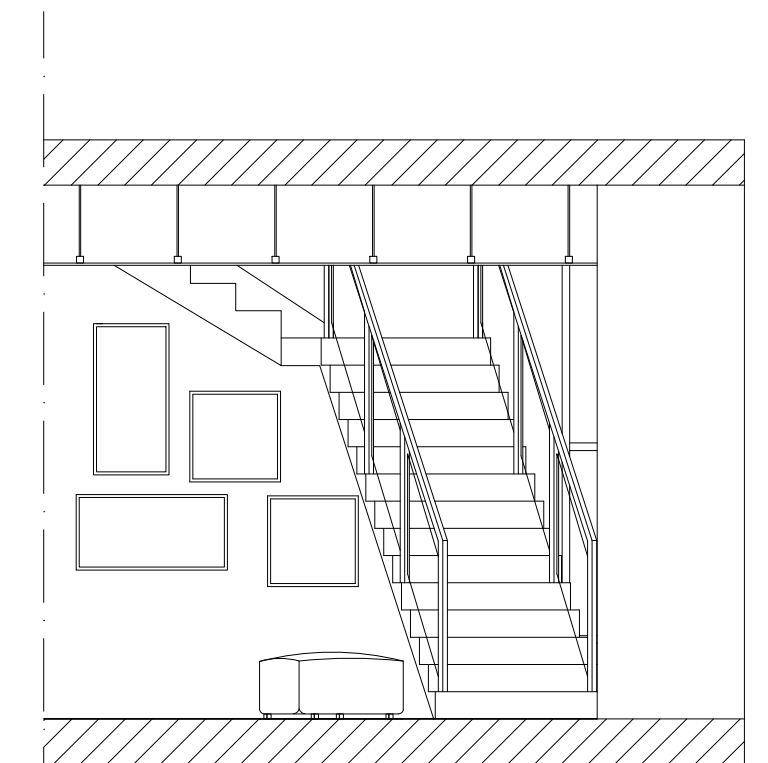

Corte GG'

Licenciatura de Design de Interiores e Equipamento Projeto de DIE	Renovação de Sede da Agrocinco	IPCB/ESART
Rita Vasco e José Simão	Pormenorização da zona de entrada	Metros
Ana Cândido		1:50
Junho 2023		27/27

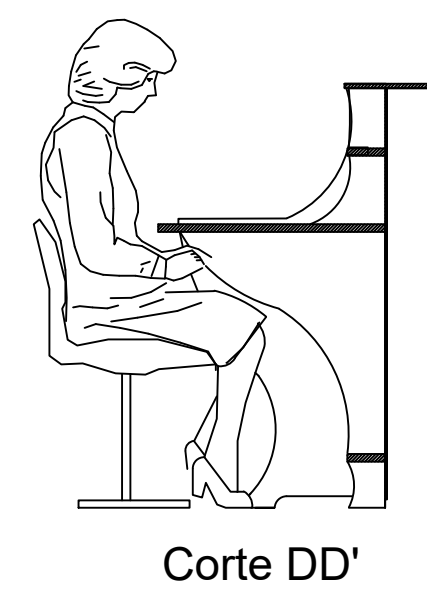
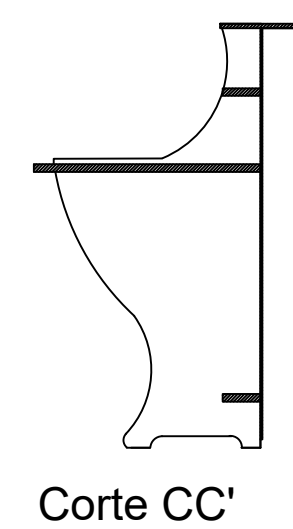
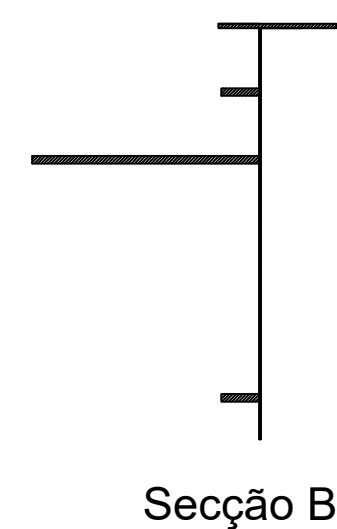
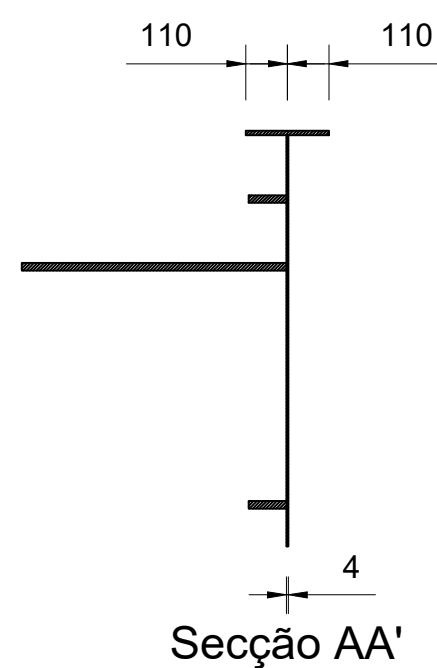
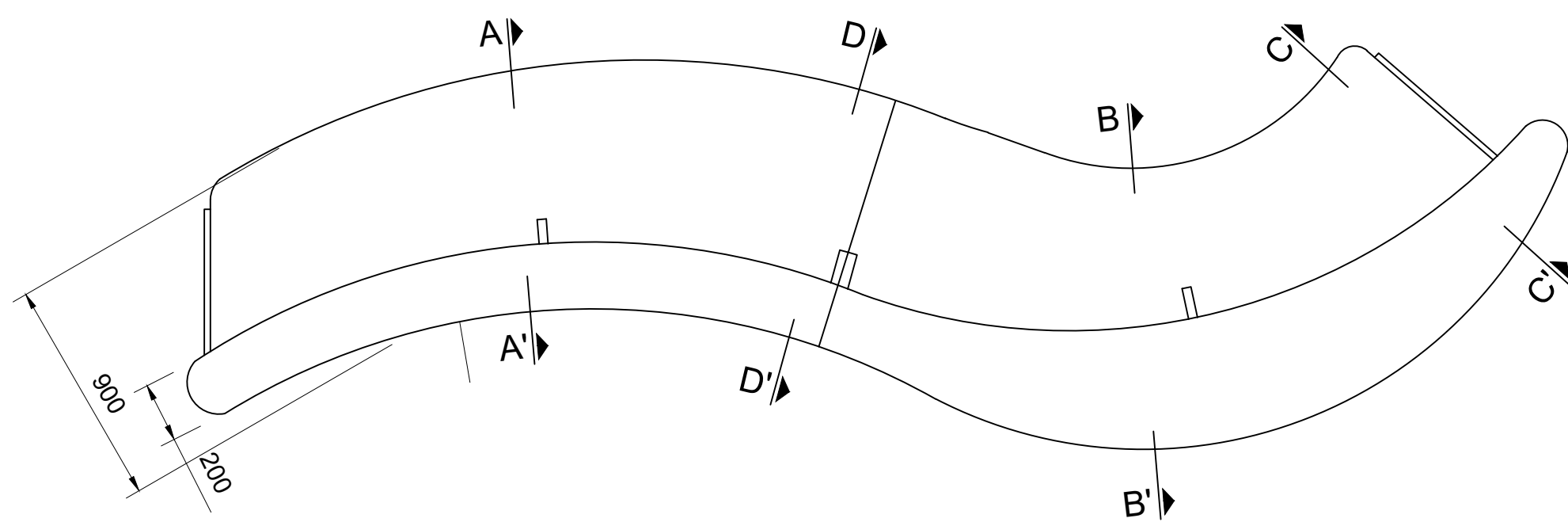
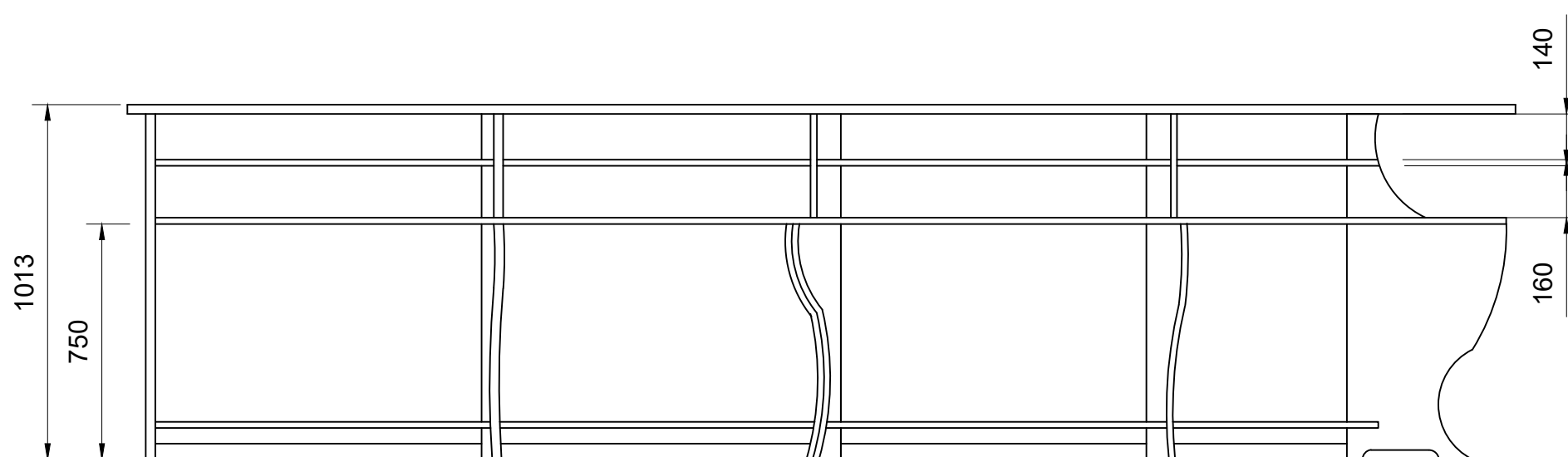
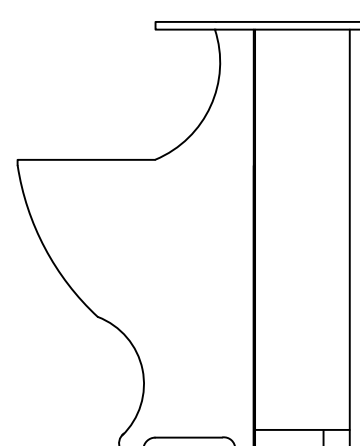
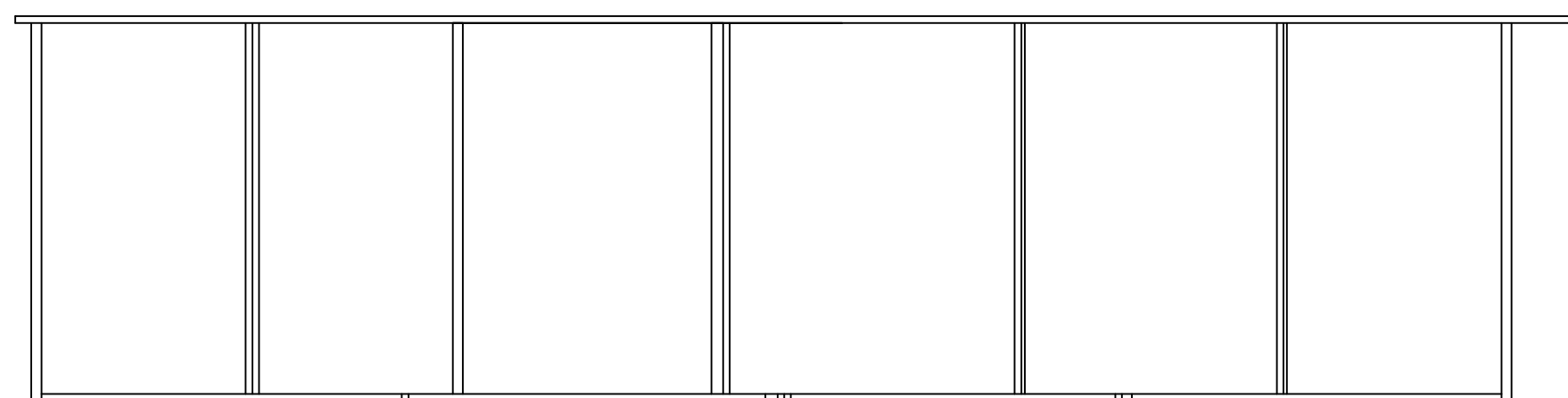
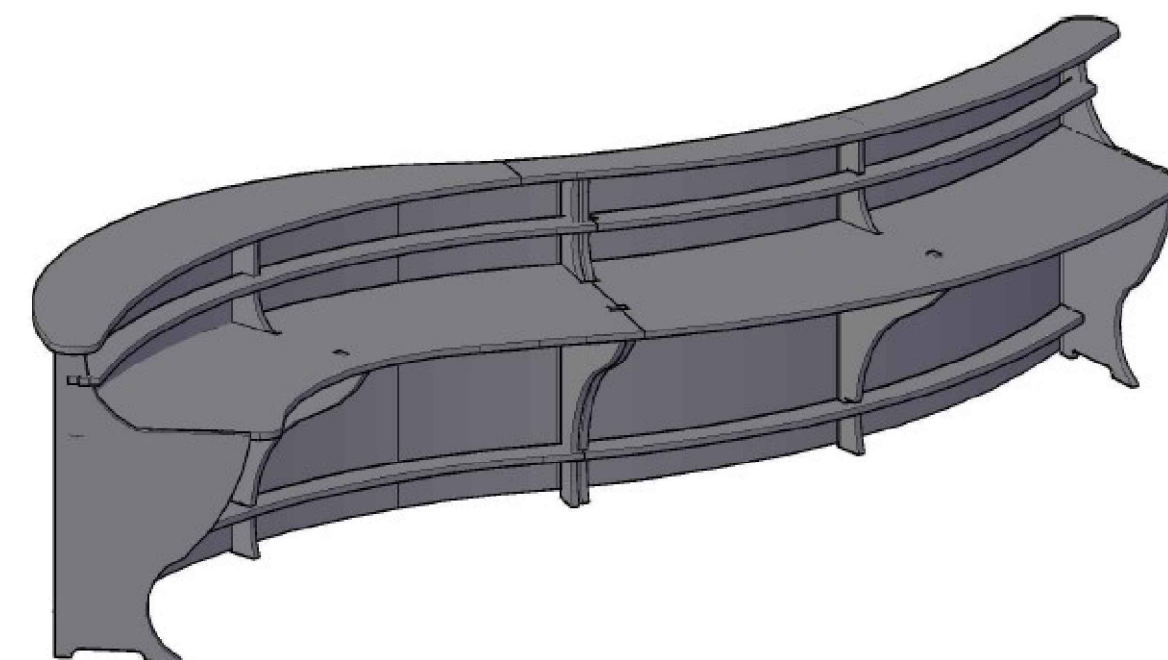
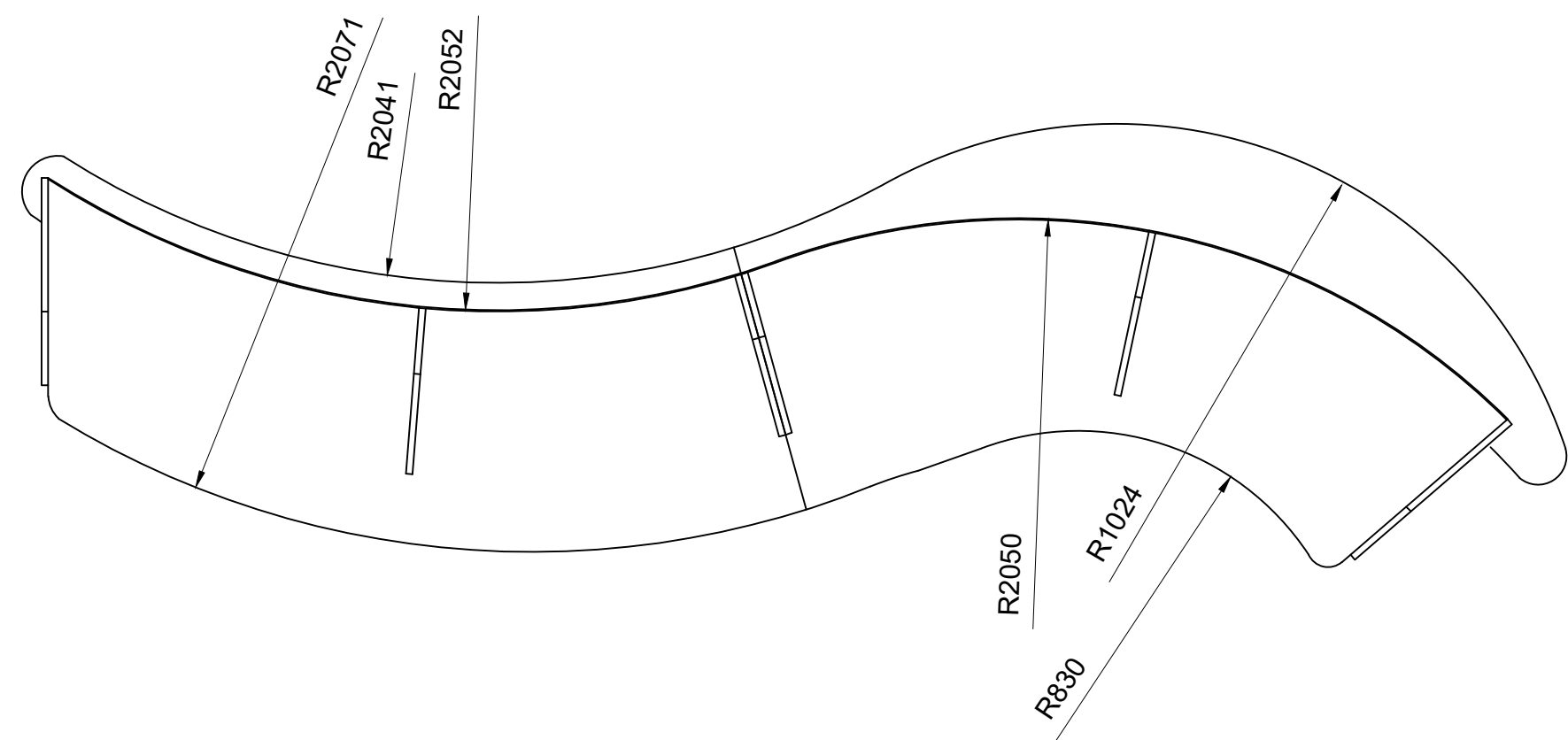

Licenciatura de Design de Interiores e Equipamento Projeto de DIE	Balcão de atendimento	IPCB/ESART
Rita Vasco e José Simão	Desenho de Conjunto	Milímetros
Ana Cândido		1:20
Junho 2023		1/2

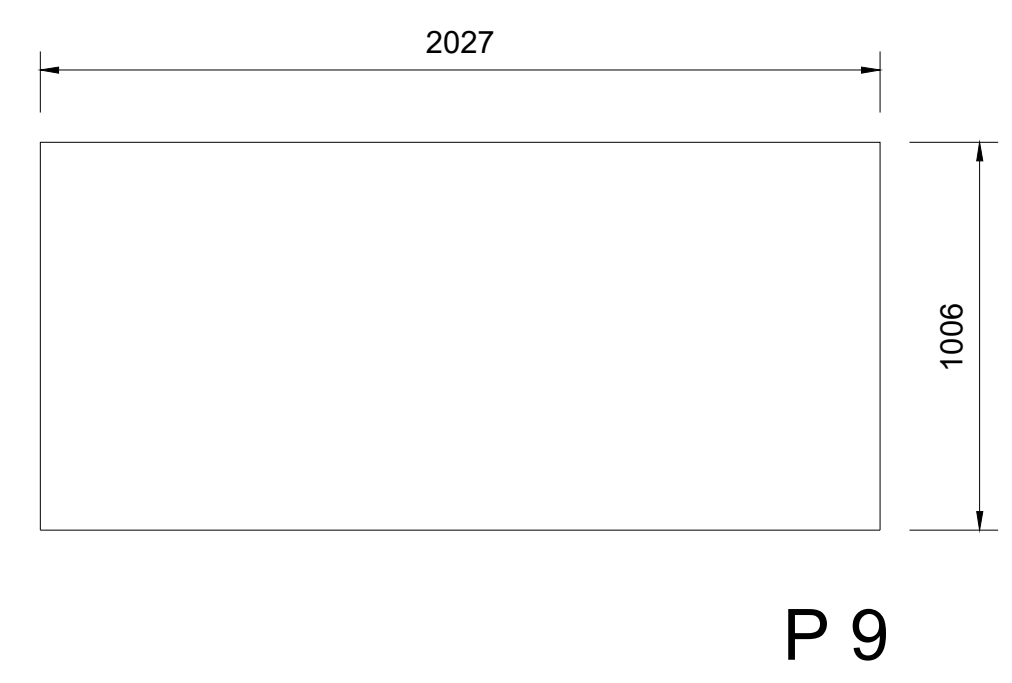
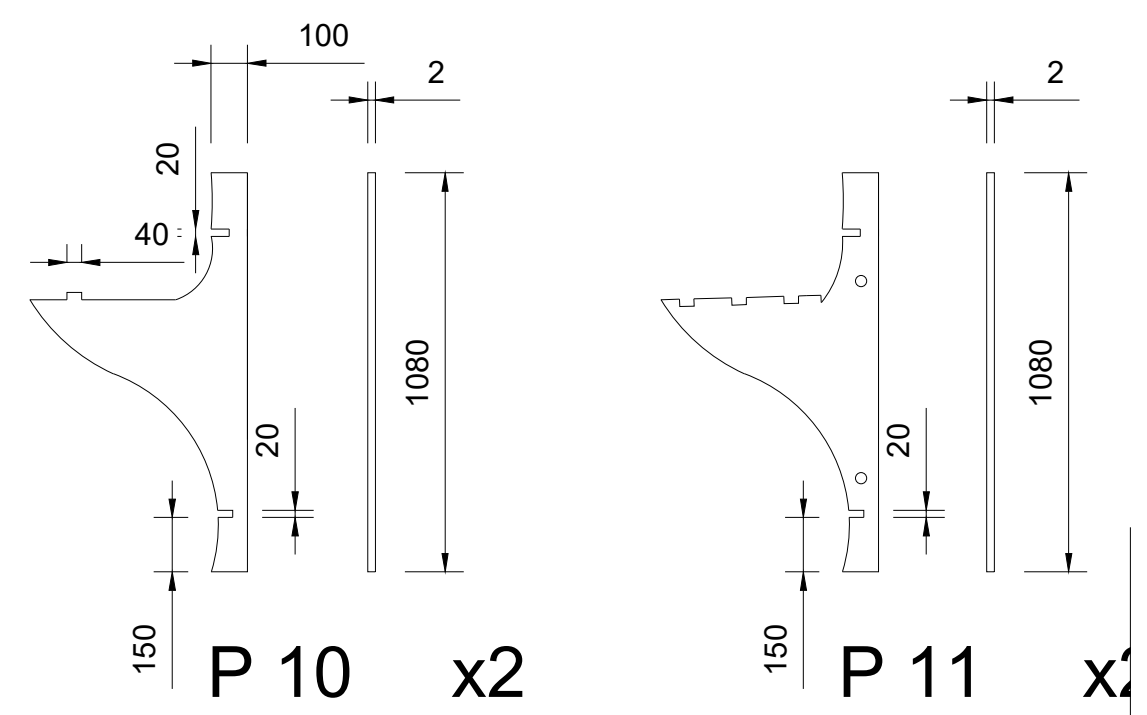
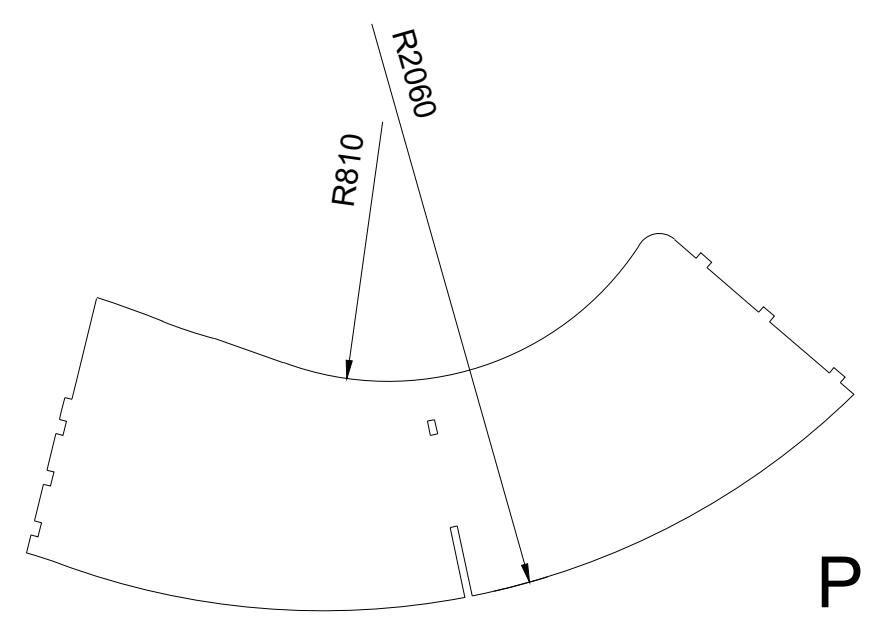
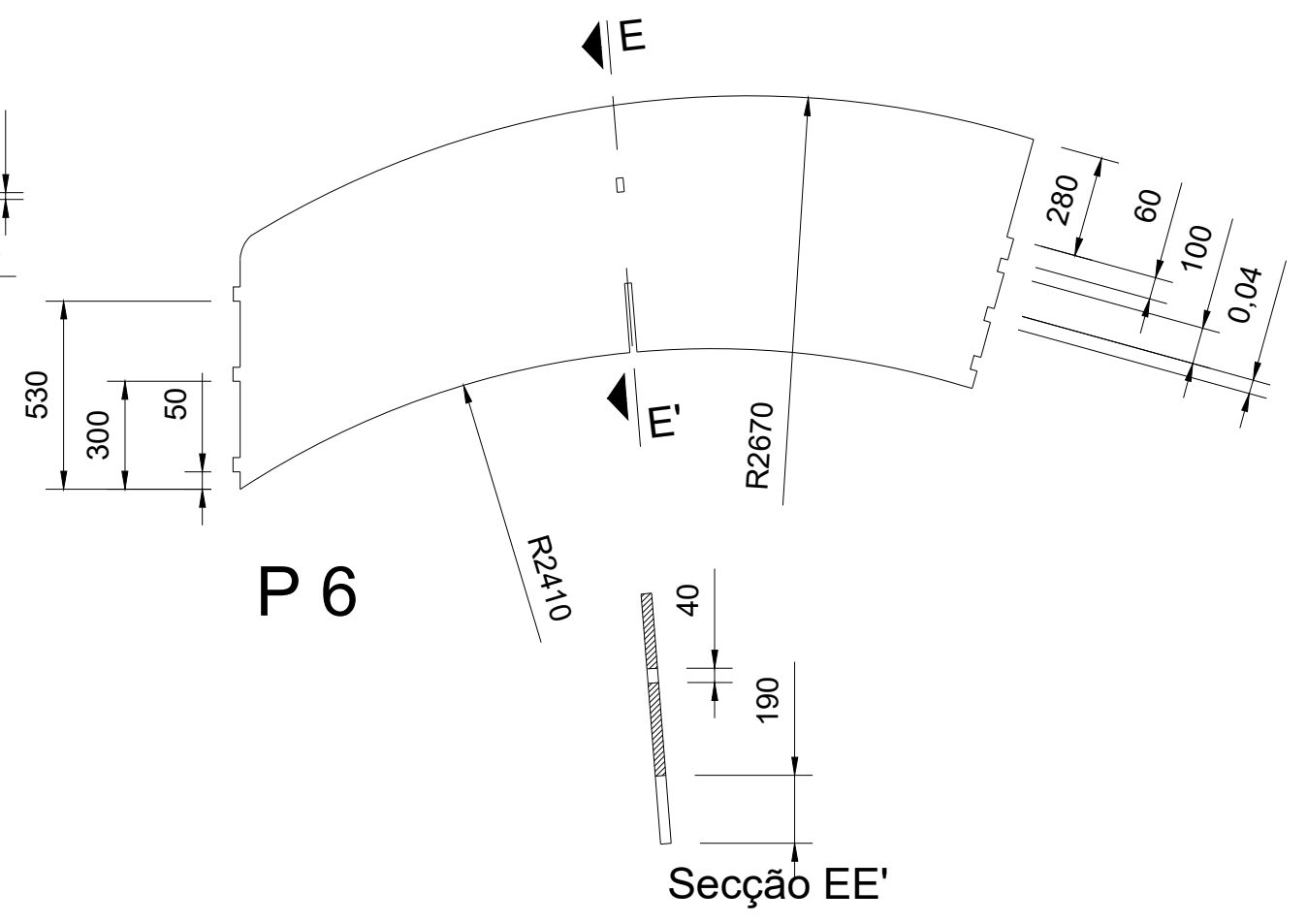
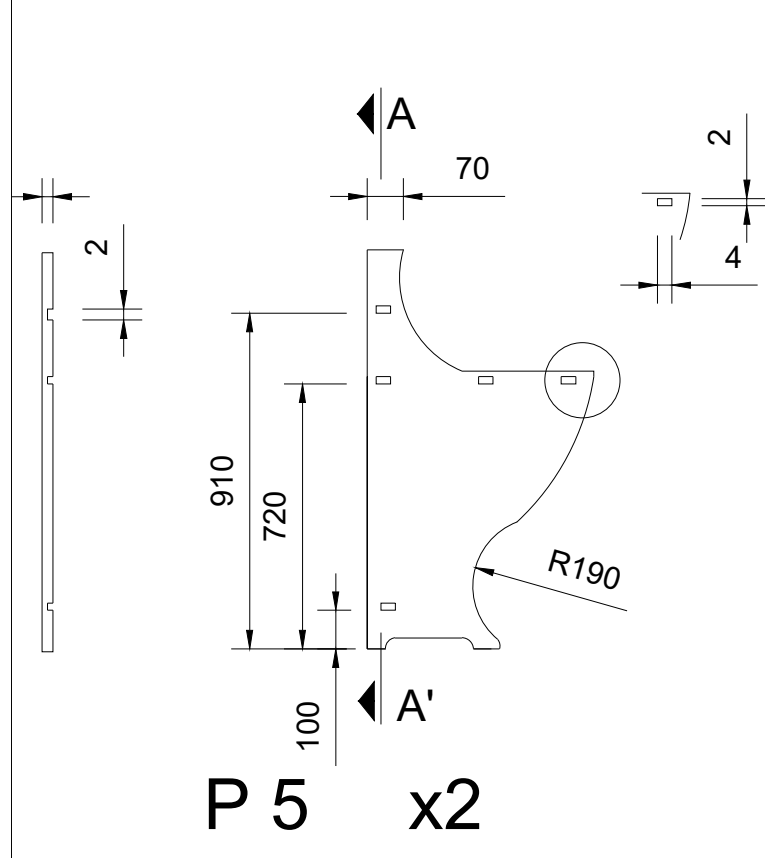
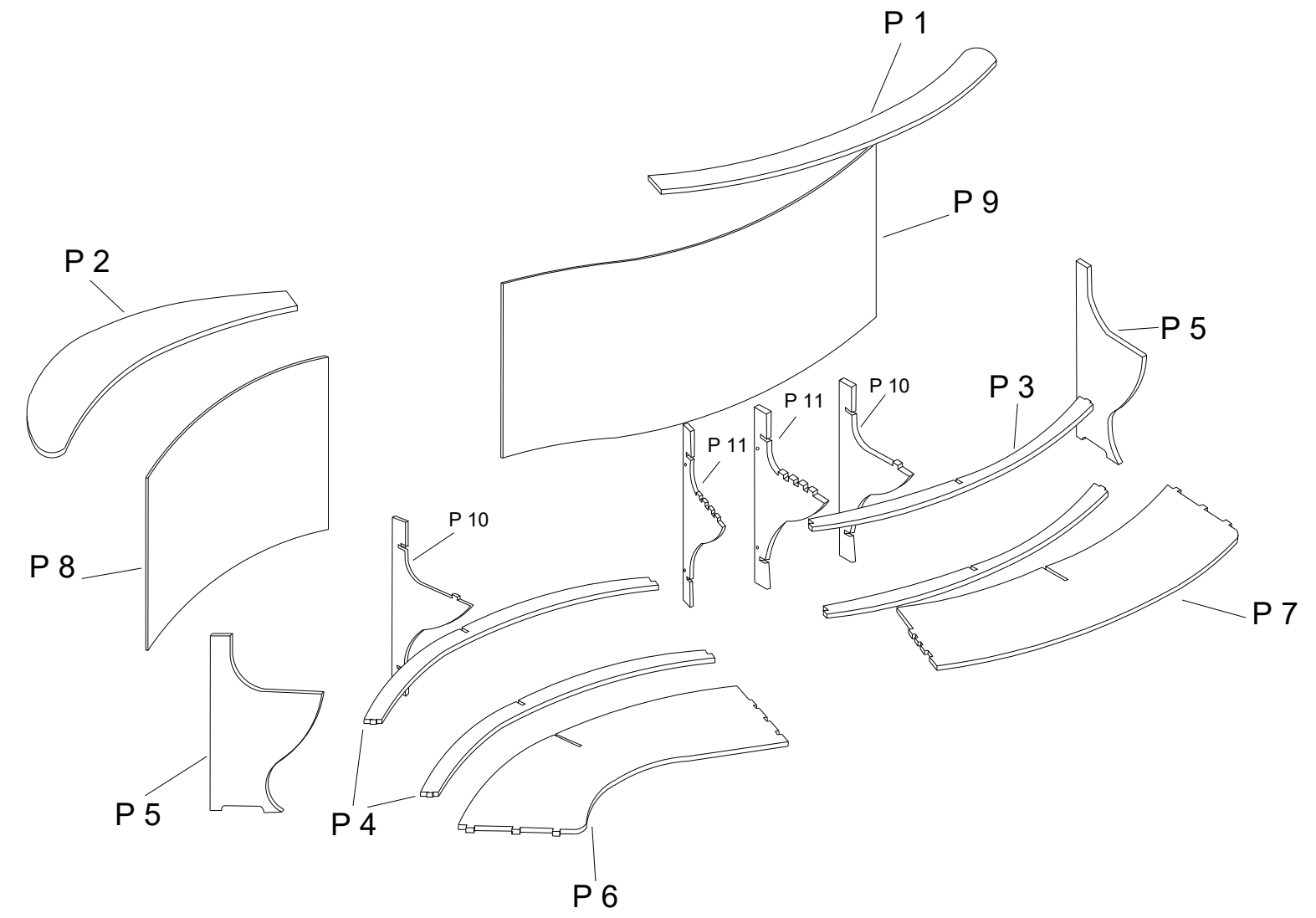
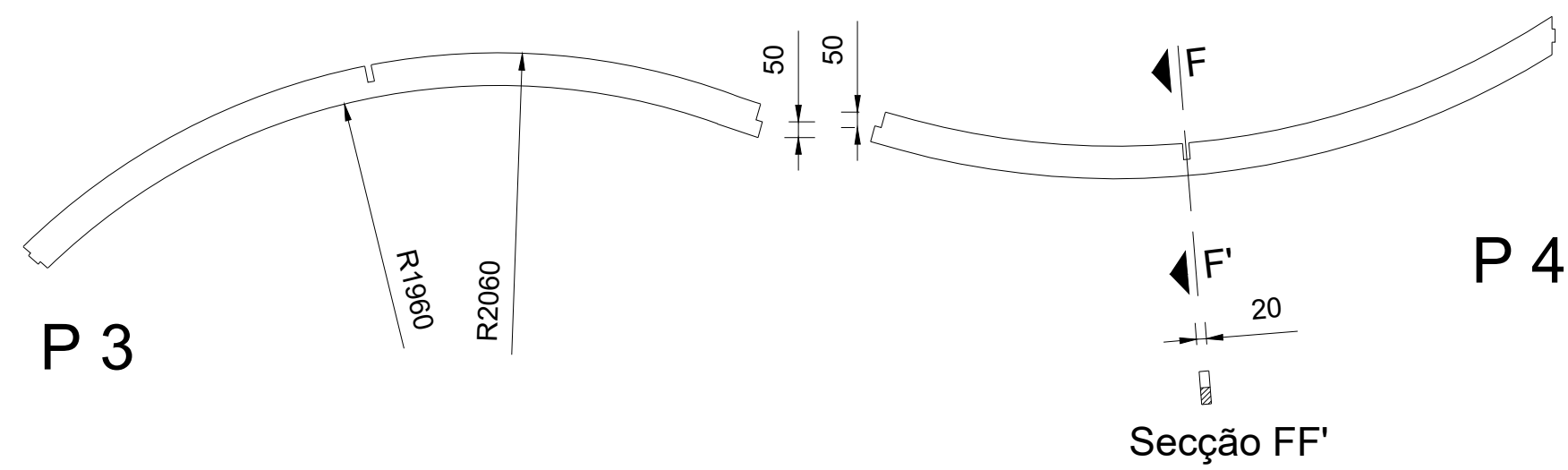
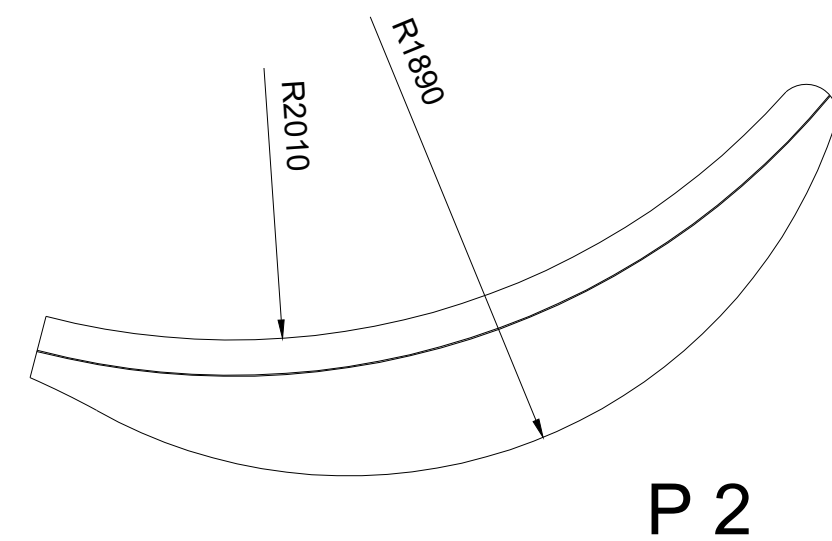
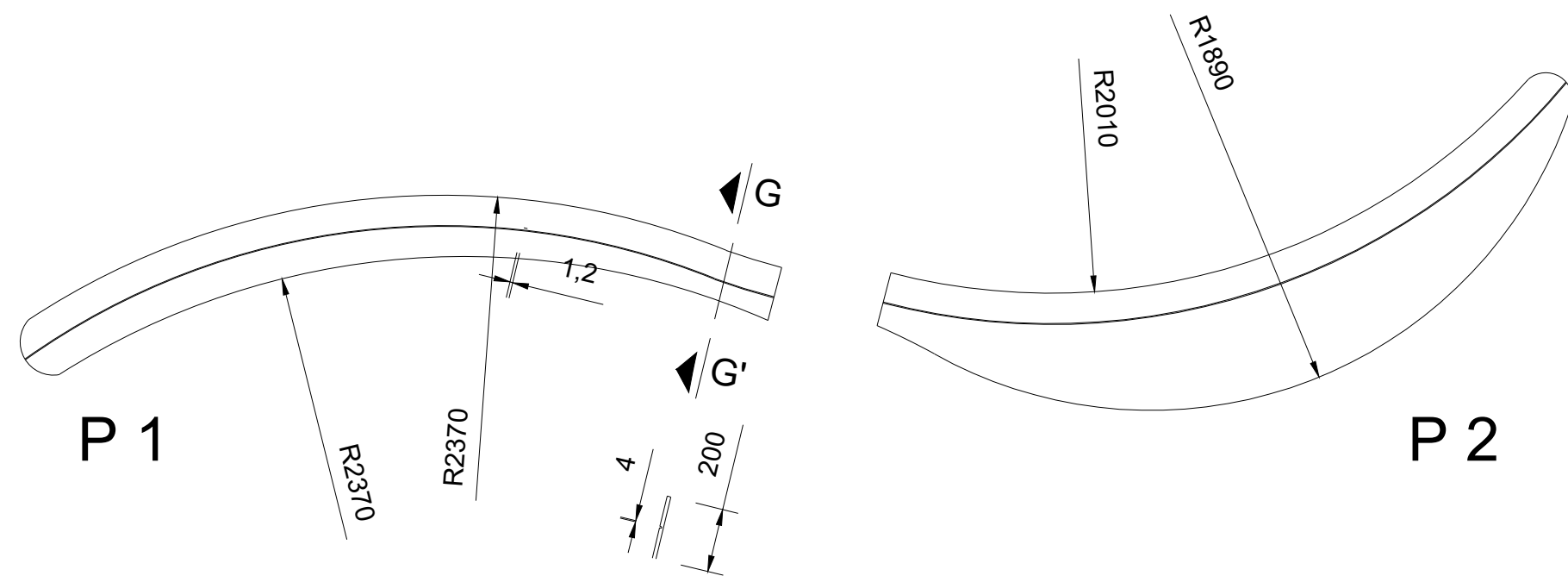

Licenciatura de Design de Interiores e Equipamento Projeto de DIE	Balcão de atendimento	IPCB/ESART
Rita Vasco e José Simão	Desenho para produção	Metros
Ana Cândido		1:20
Junho 2023		2/2

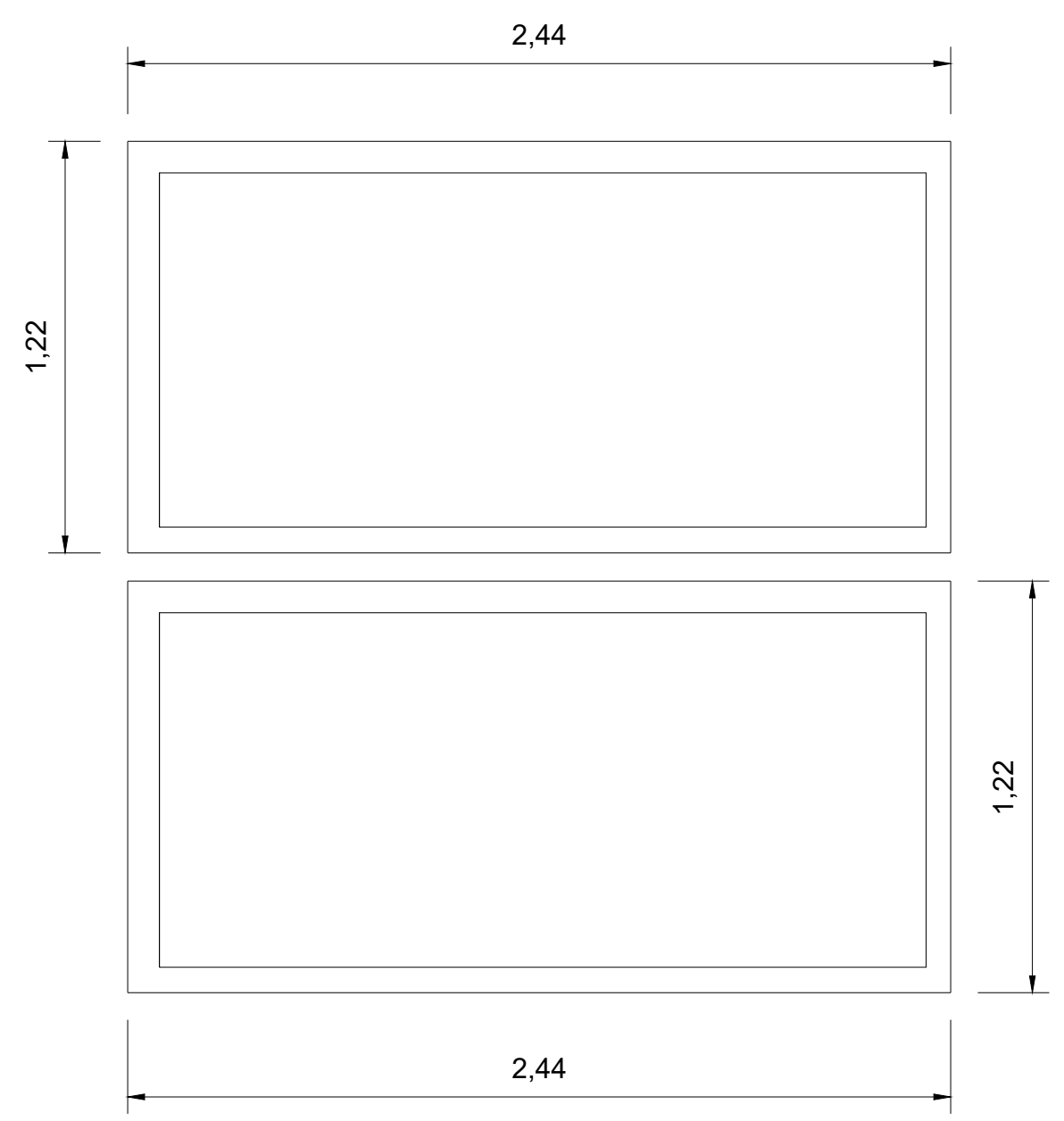
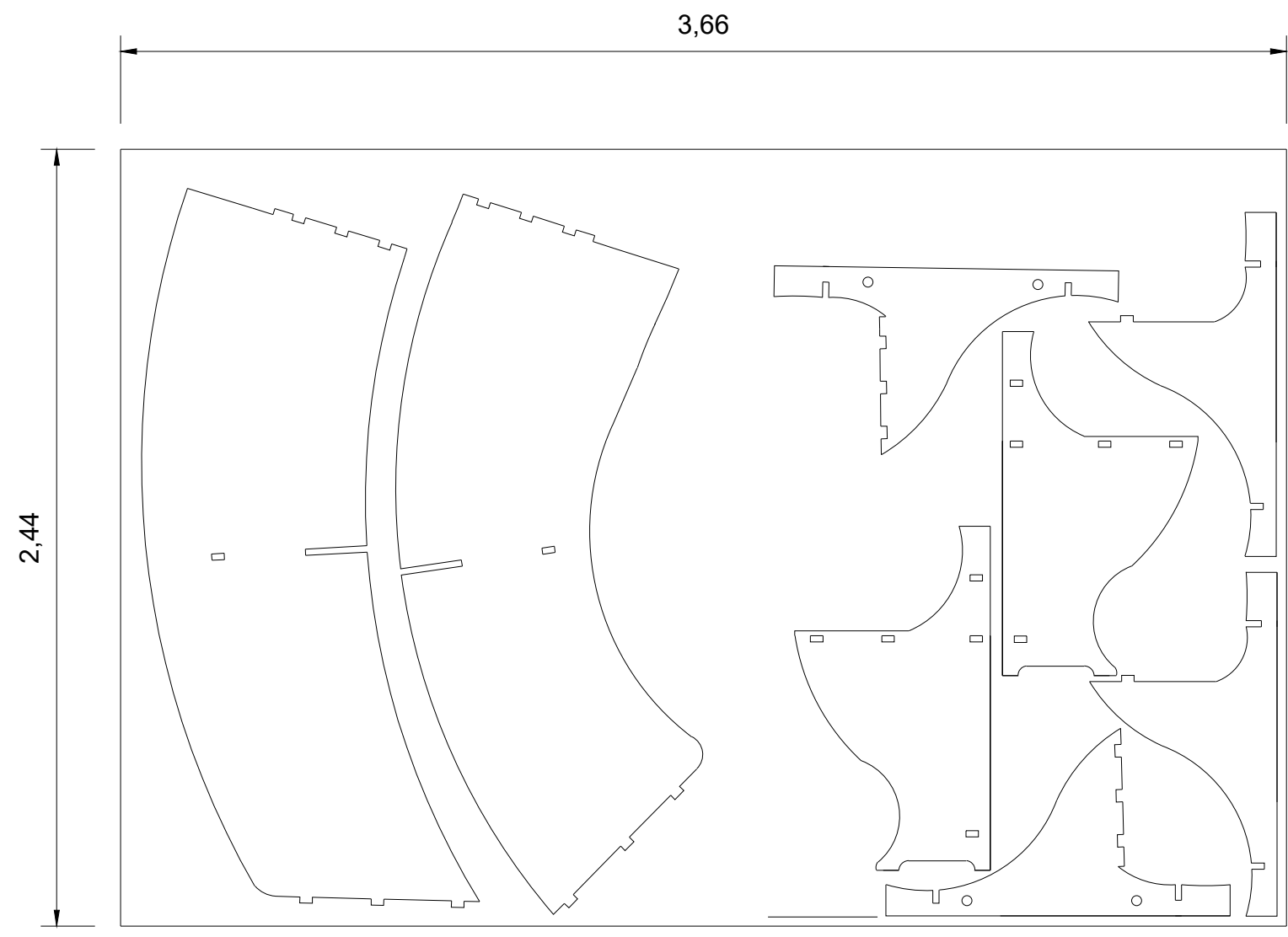

Licenciatura de Design de Interiores e Equipamento Projeto de DIE	Balcão de atendimento	IPCB/ESART
Rita Vasco e José Simão	Aproveitamento de chapa	Metros
Ana Cândido		1:20
Junho 2023		3/3