

# Apresentação

estúdios

- . Projeto Final
- . Joana Santos

---

Habitação de três pisos localizada na zona histórica da cidade de Castelo Branco, ao lado da muralha do castelo.

# Localização



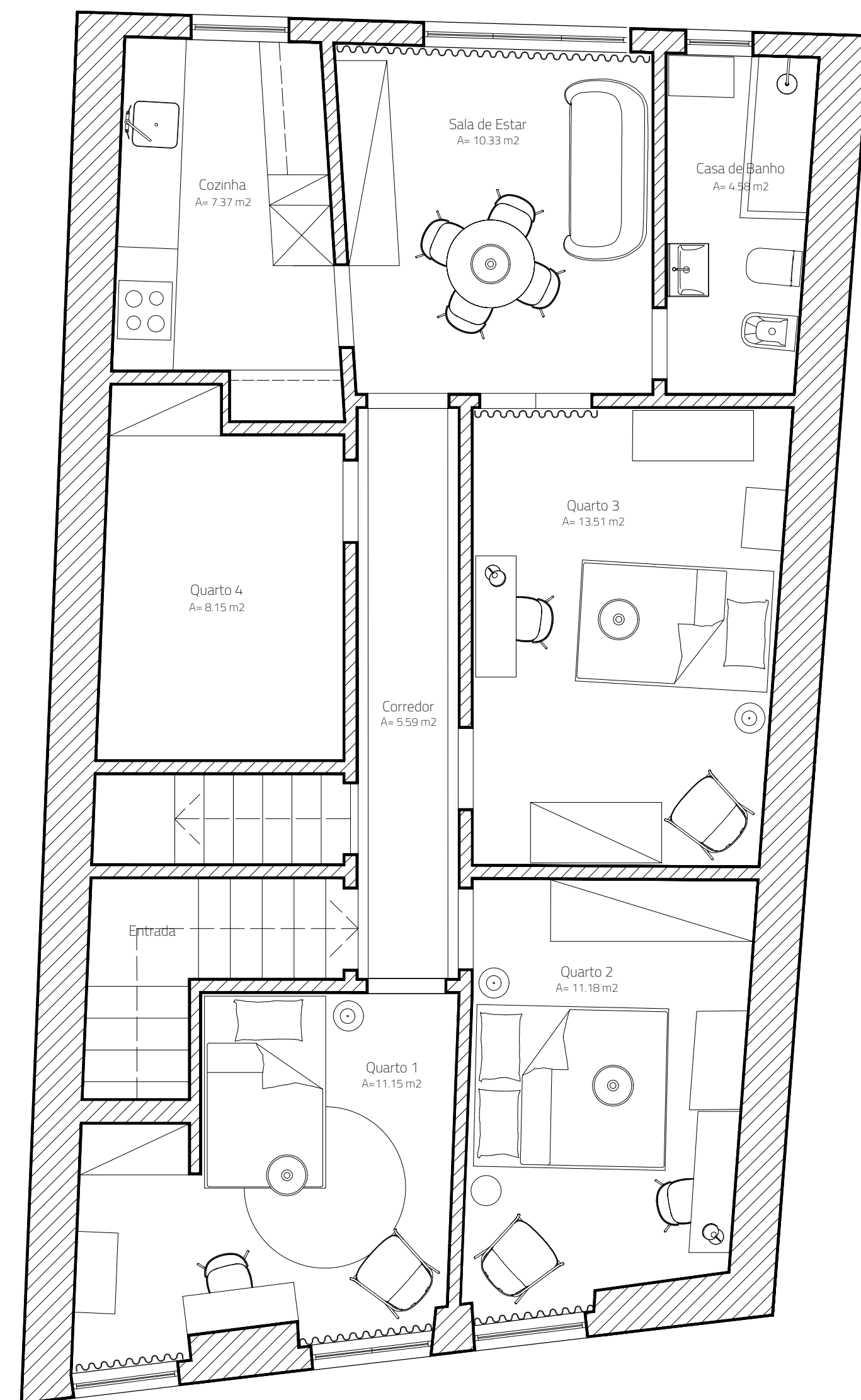

# Características

- Cerca de 85 m<sup>2</sup> por piso
- Possui duas varandas
- Fachada frontal encontra-se a Noroeste e a fachada posterior a Sudeste

# Condicionantes

1

Áreas reduzidas

2

Estrutura da edificação antiga

3

Causas naturais, como humidade



O público-alvo deste projeto, é destinado a uma faixa etária jovem. Este projeto centra-se principalmente nos turistas e estudantes, que pretendem visitar ou alojar-se na cidade rural de Castelo Branco.

# Público-Alvo

# Programa

---

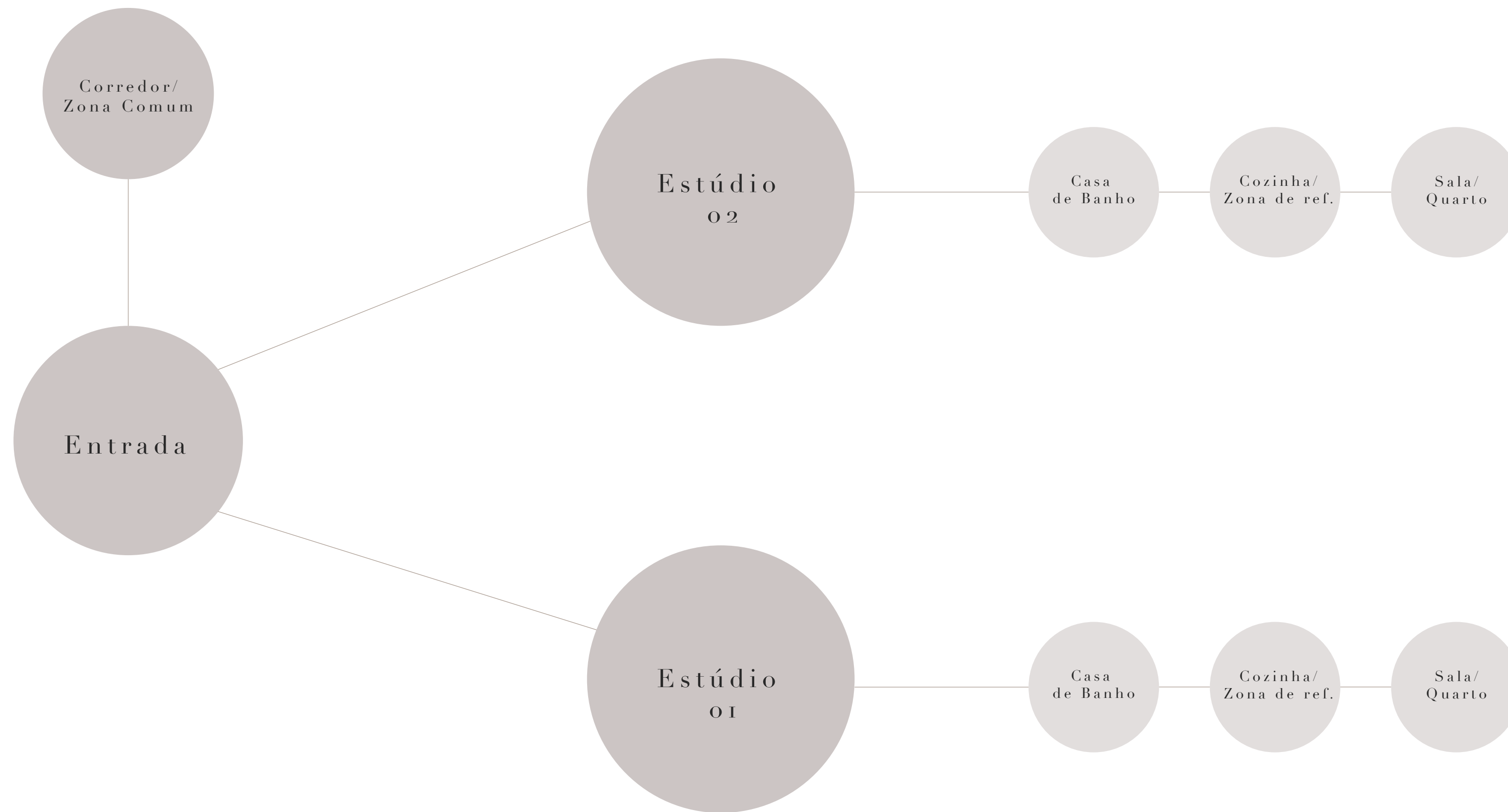

Casos de Estudos

...

01

# Providencia House / AM00

Espanha | 60 m2 | 2020

- Dinamismo
- Multifuncional
- Iluminação natural
- Linhas geométricas
- Paleta cromática



# 02

## Suli House

China | 48 m<sup>2</sup> | 2018

- Contemporâneo
- Multifuncional
- Iluminação natural
- Acabamentos



# 03

## Yard Apartment

Shangai | 25 m2 | 2019

- Espaço limitado
- Criatividade
- Multifuncional
- Iluminação natural

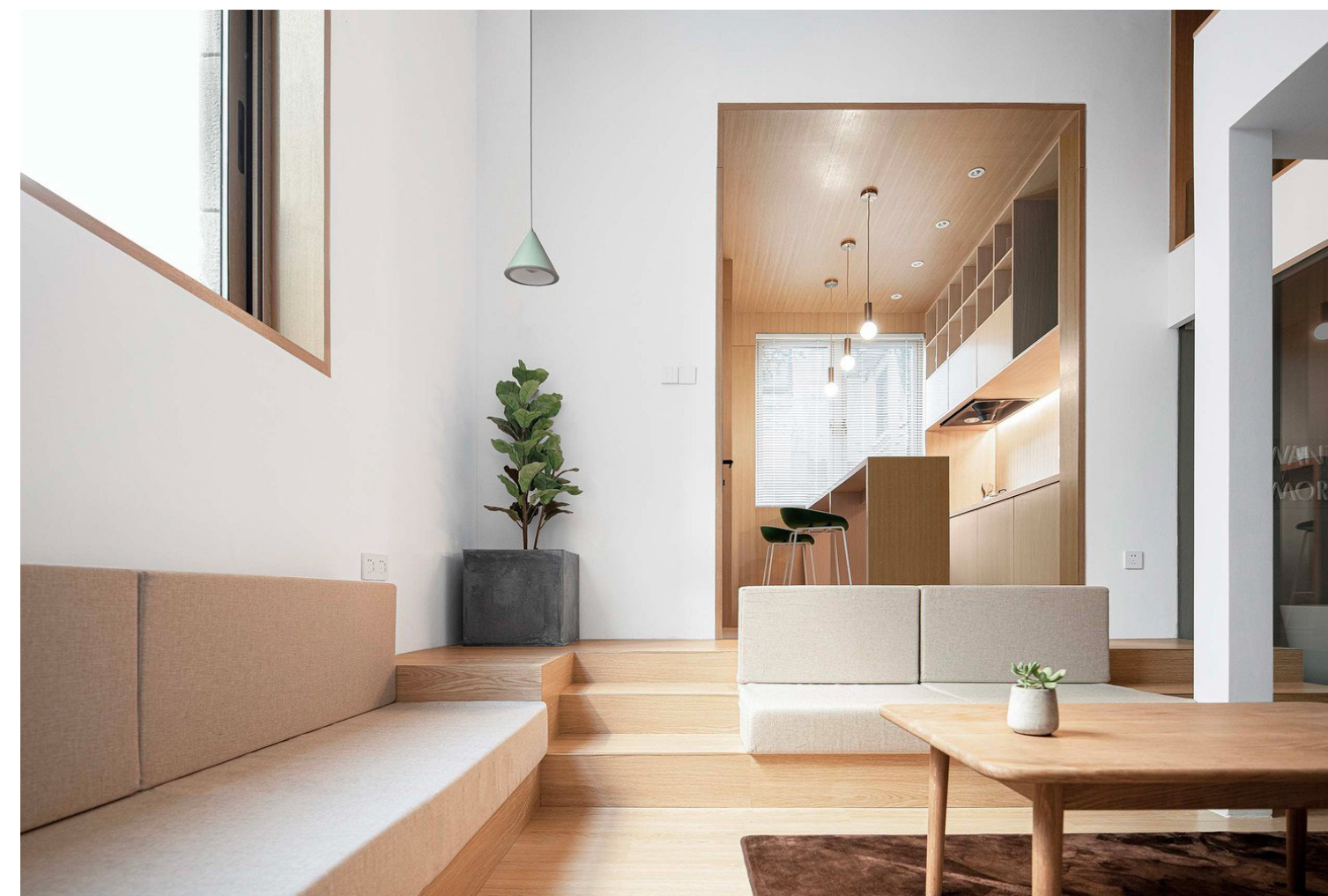
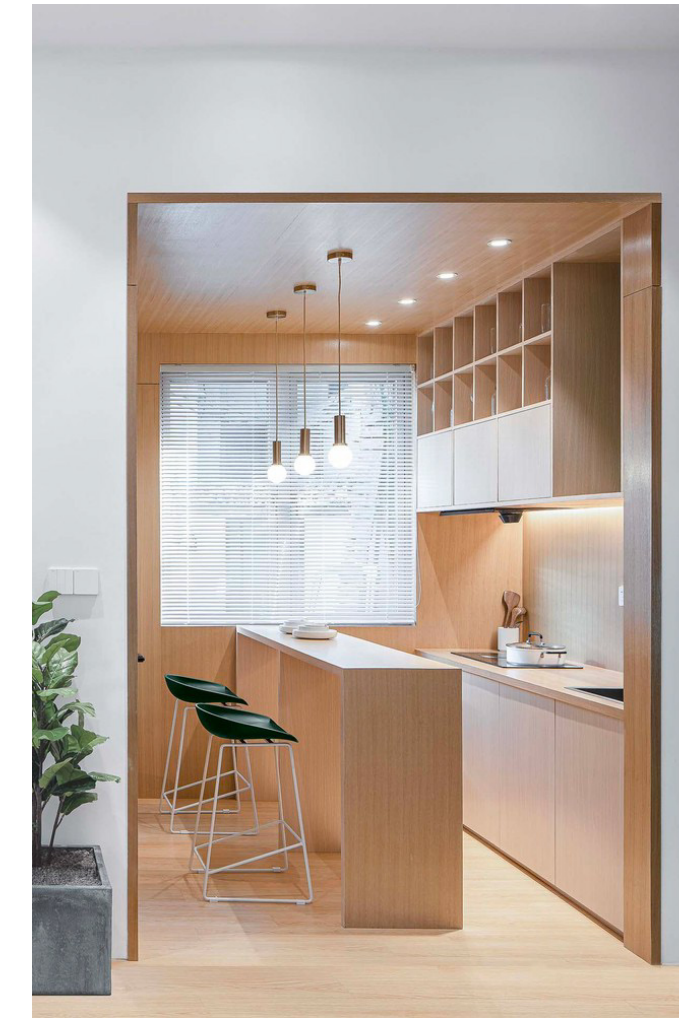



# Conceito

---

O conceito pensado para este projeto consiste na reinterpretação dos bordados e o granito, ou seja, a pedra. Desta forma, inspirei-me nestes dois temas para interligar a cidade com o conceito dos estúdios, numa linguagem diferente. O reinterpretar dos bordados, ao analisar a sua cor, formas e relevos e na pedra, através de texturas e cores.

Desenvolveu-se um conceito com duas explorações diferentes, mas ambas remetem para um local acolhedor, harmonioso, sereno e funcional.

# bordados

*conforto*

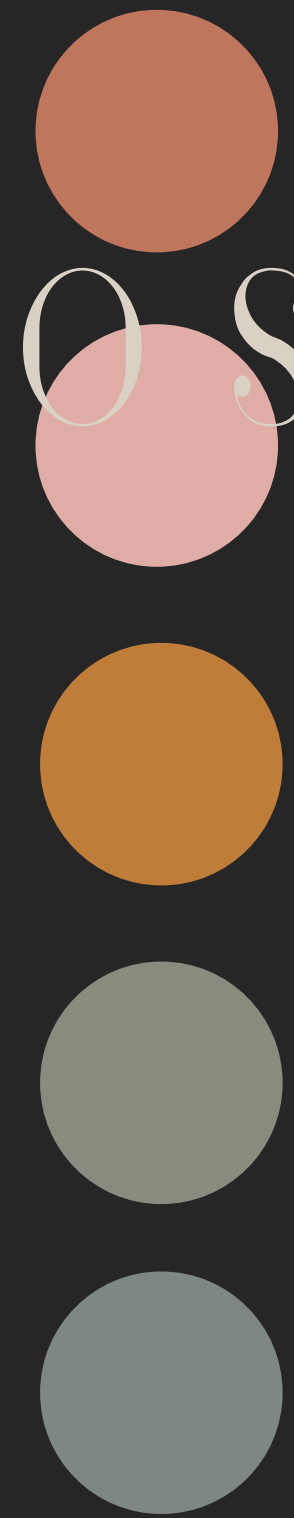

*geometria*



*alegria*



*serenidade*



# a pedra



*simplicidade*

**Desenhos Técnicos**

...

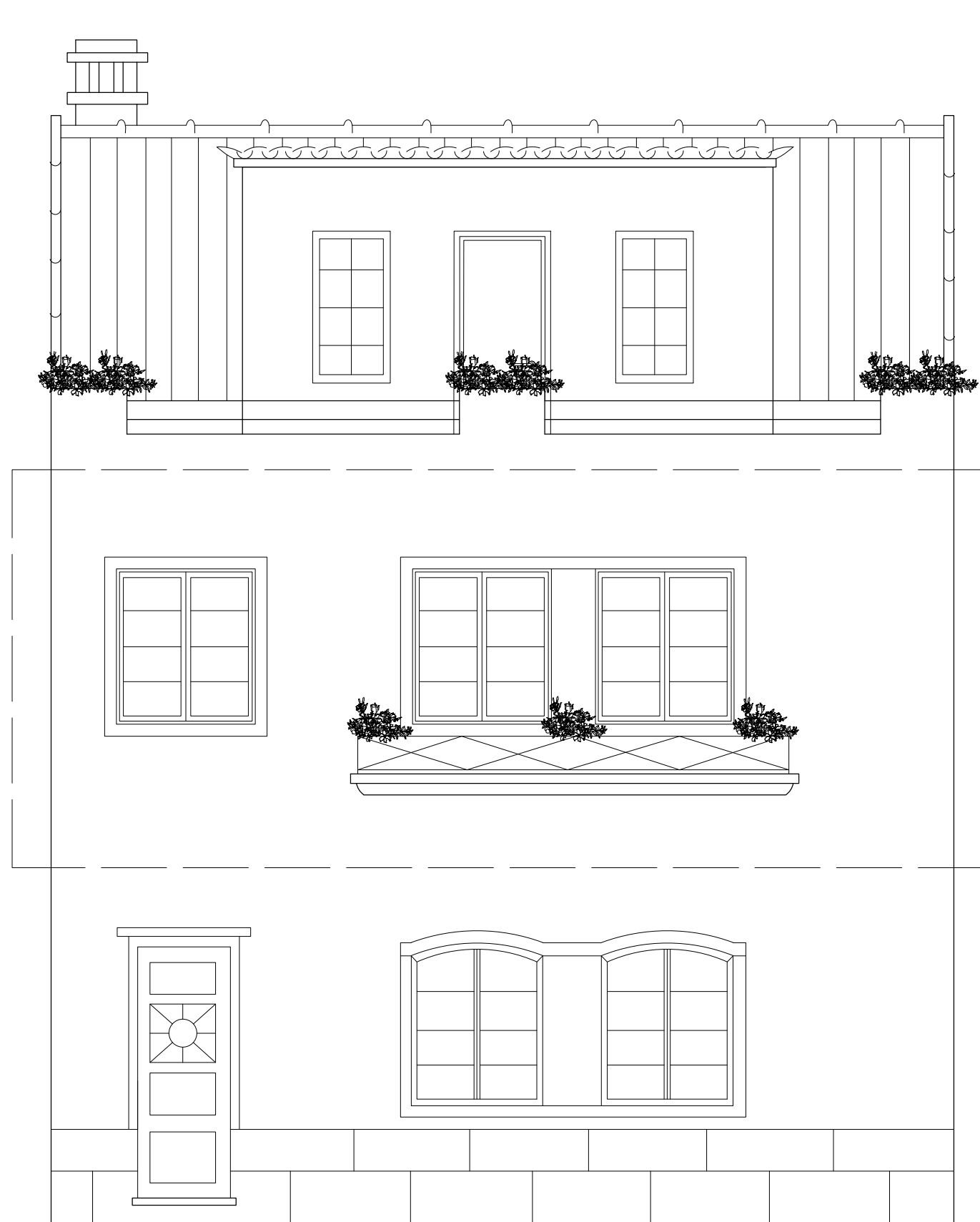

# Alçados Existentes

---



# Planta de Alterações

LEGENDA:

-  a Conservar
-  a Construir
-  a Demolir

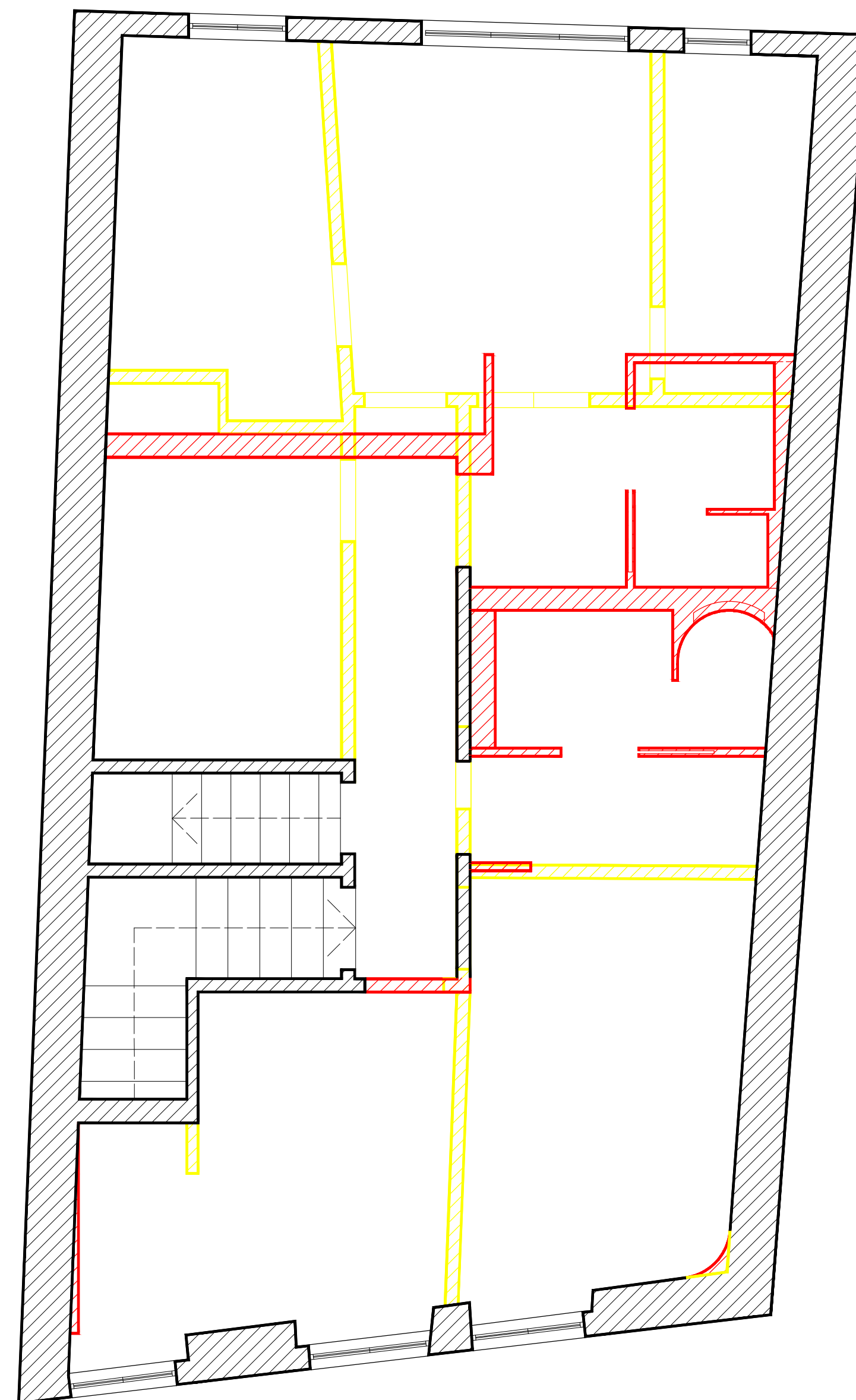

# Planta de Apresentação

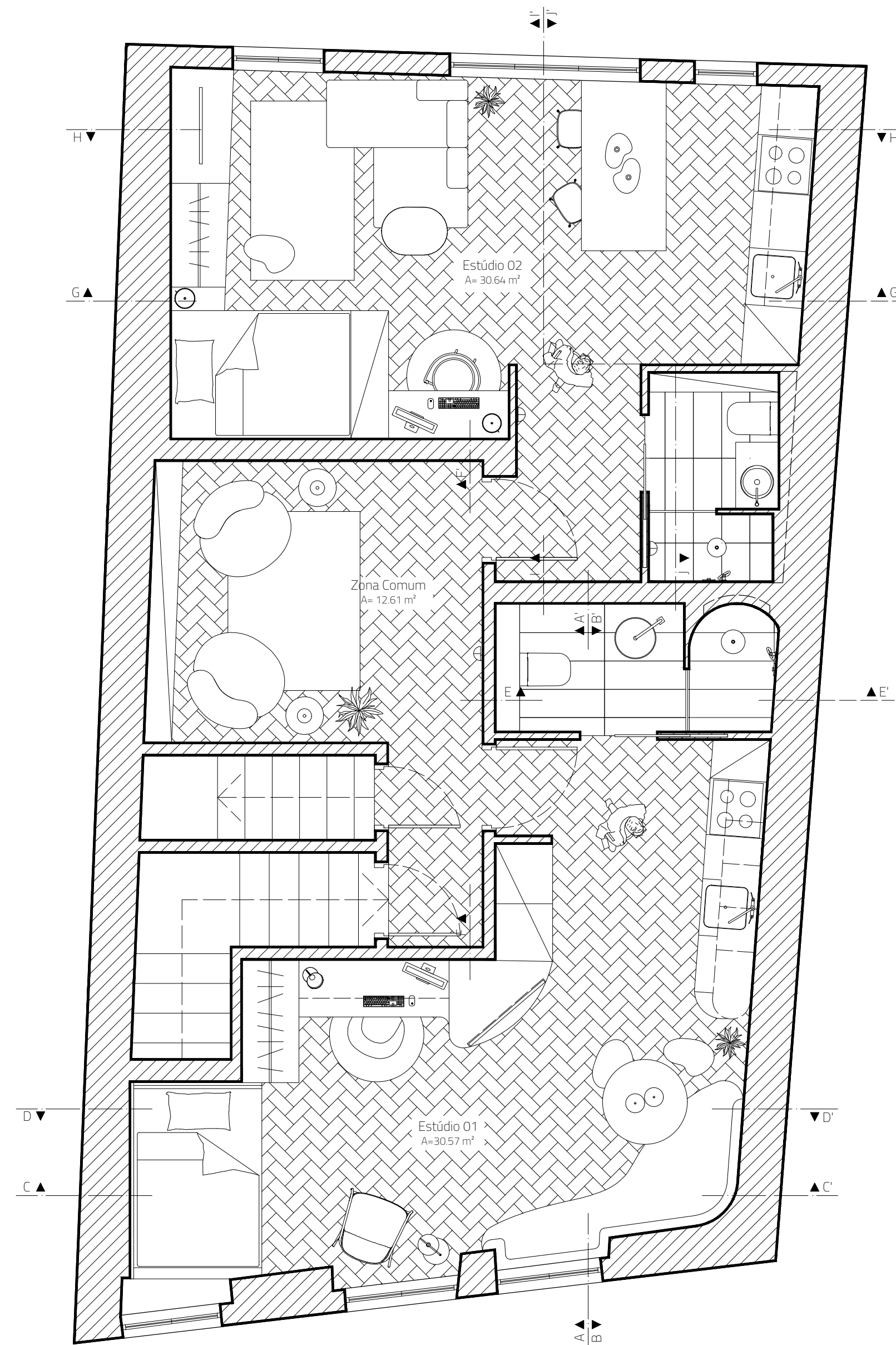

# Corte Zona Comum

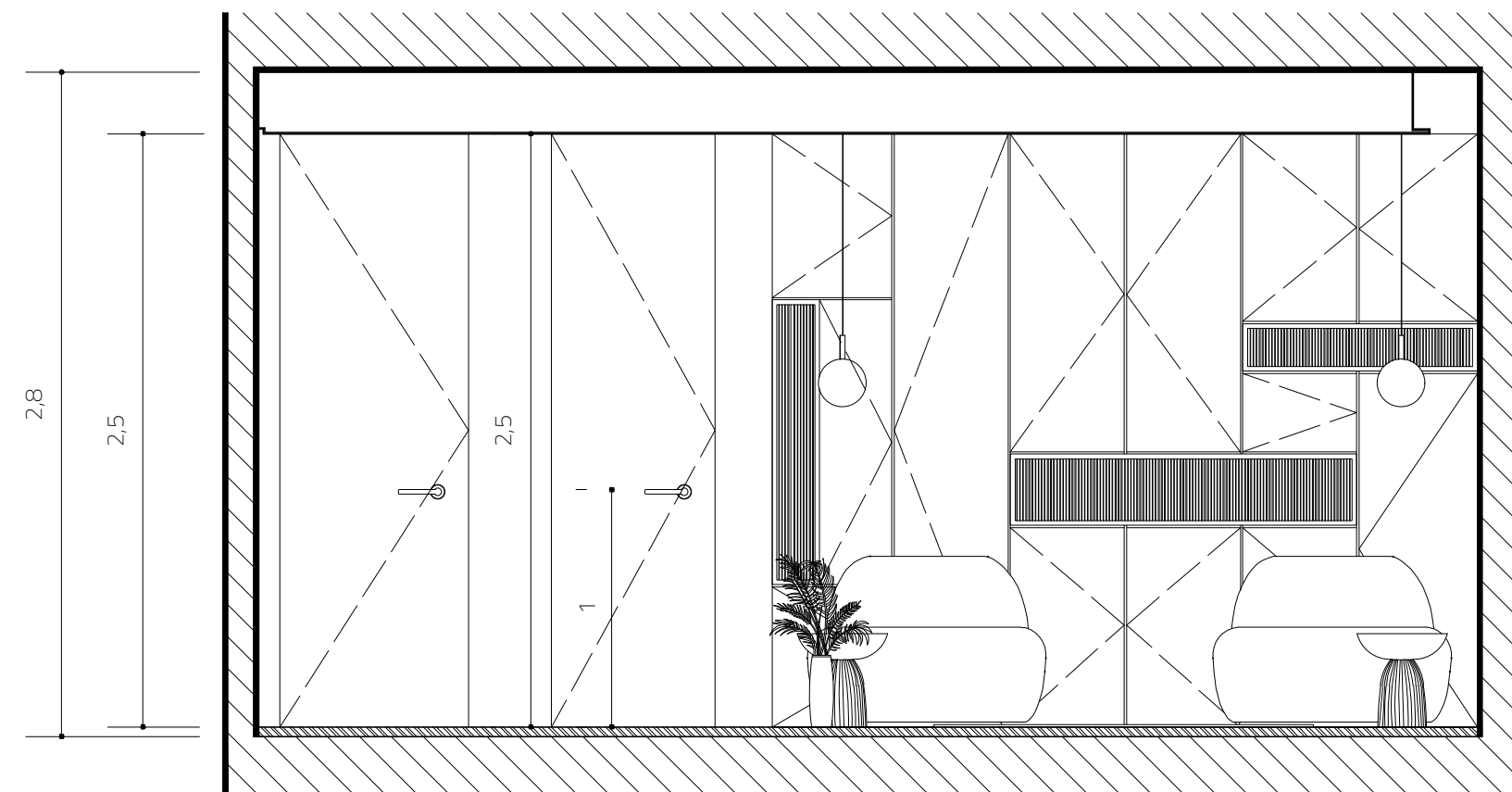

Corte FF'

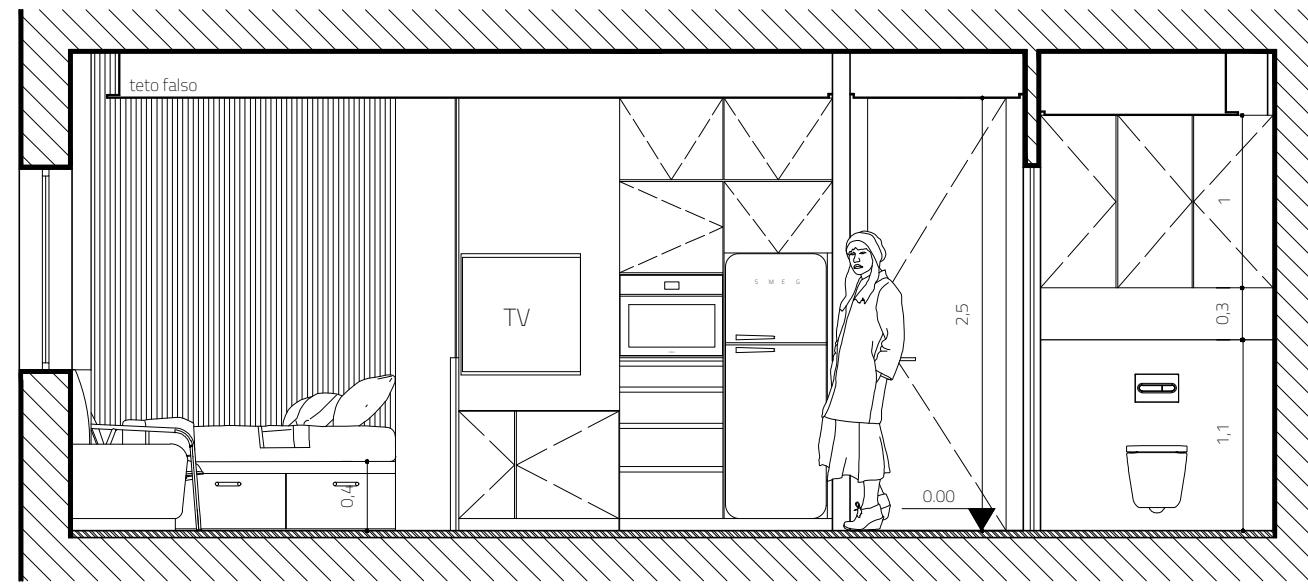

Corte AA'

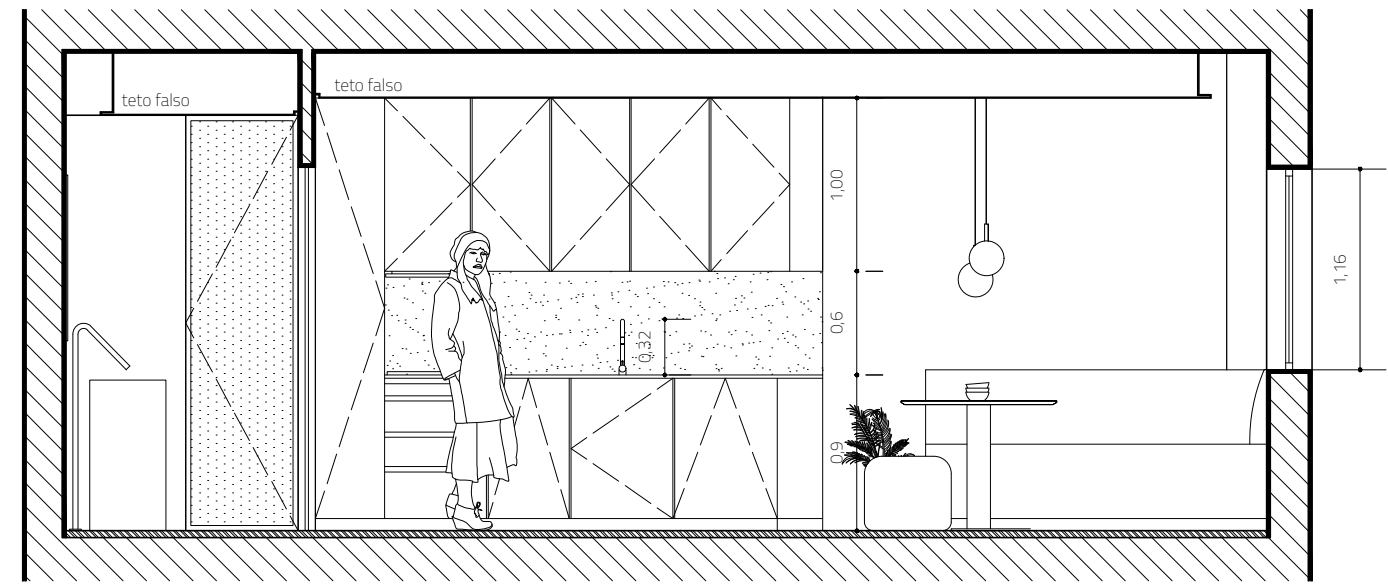

Corte BB'

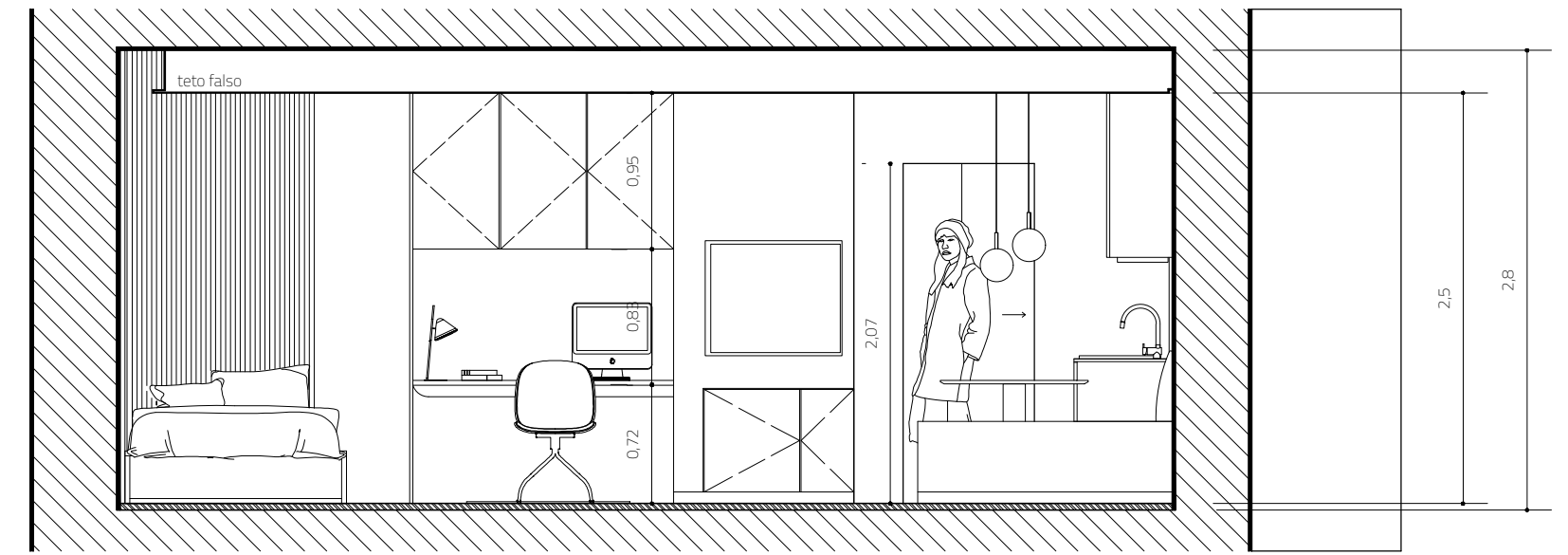

Corte CC'

# Cortes Estúdio 01

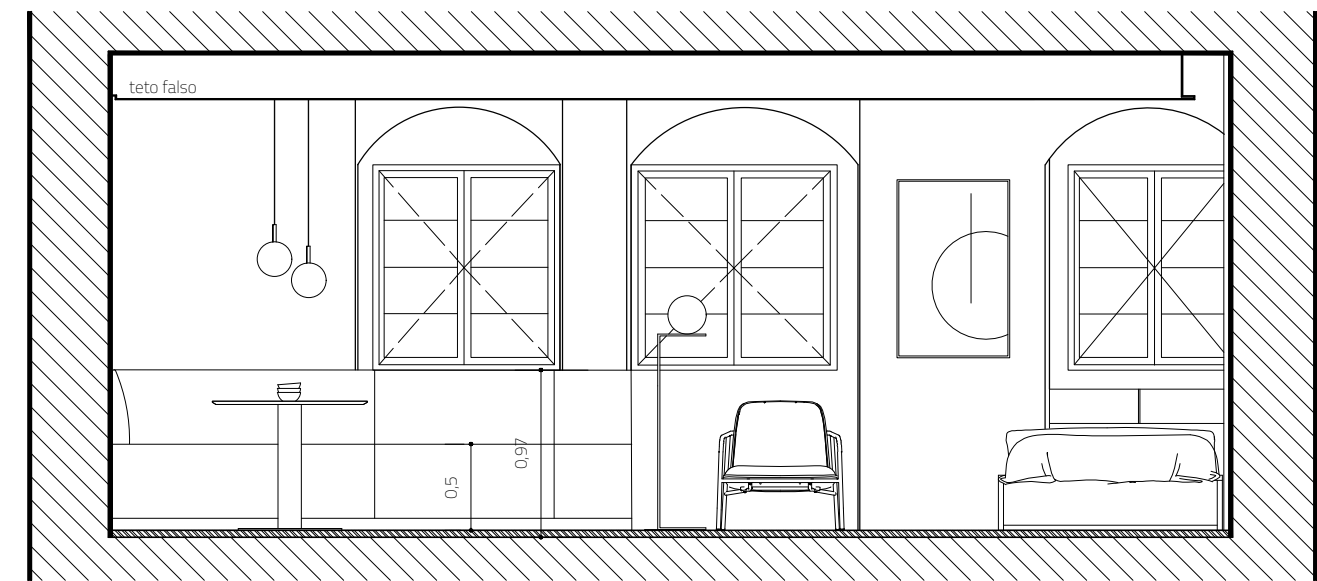

Corte DD'

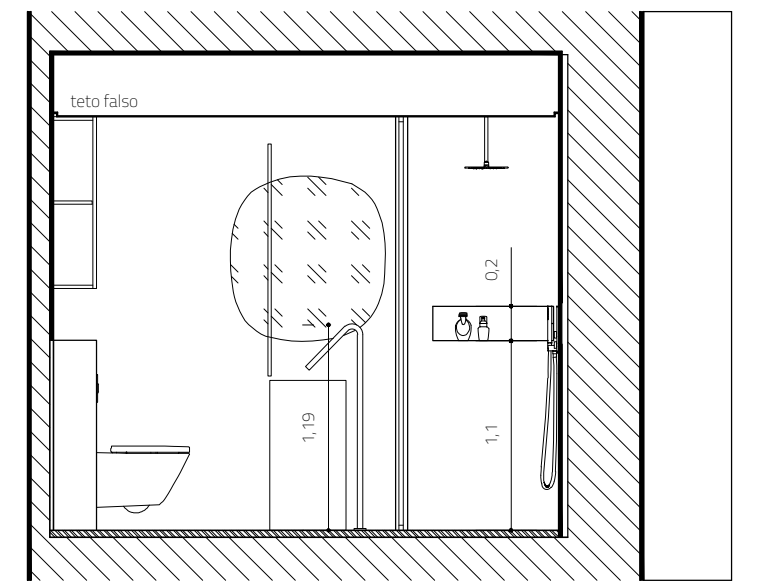

Corte EE'

# Cortes Estúdio 02



Corte GG'

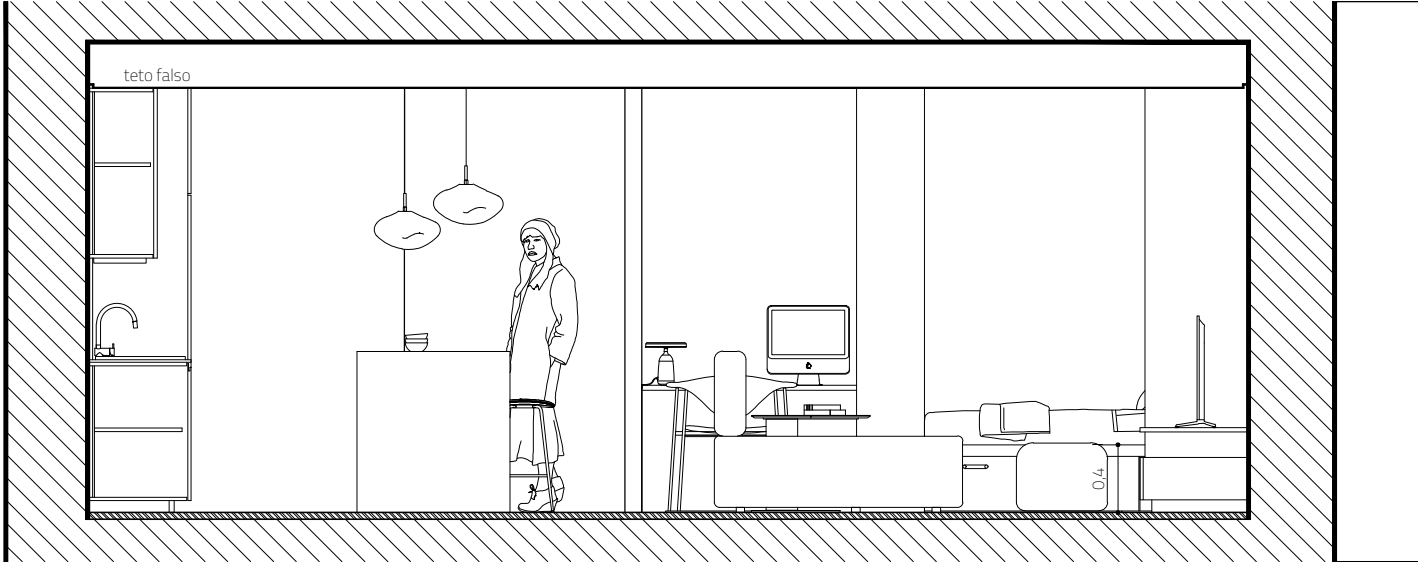

Corte HH'

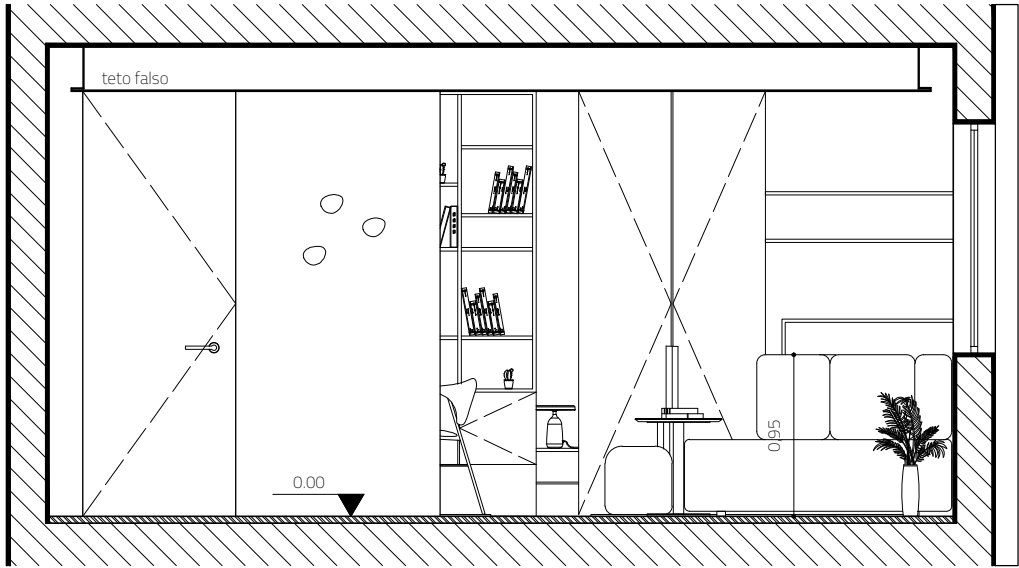

Corte II'

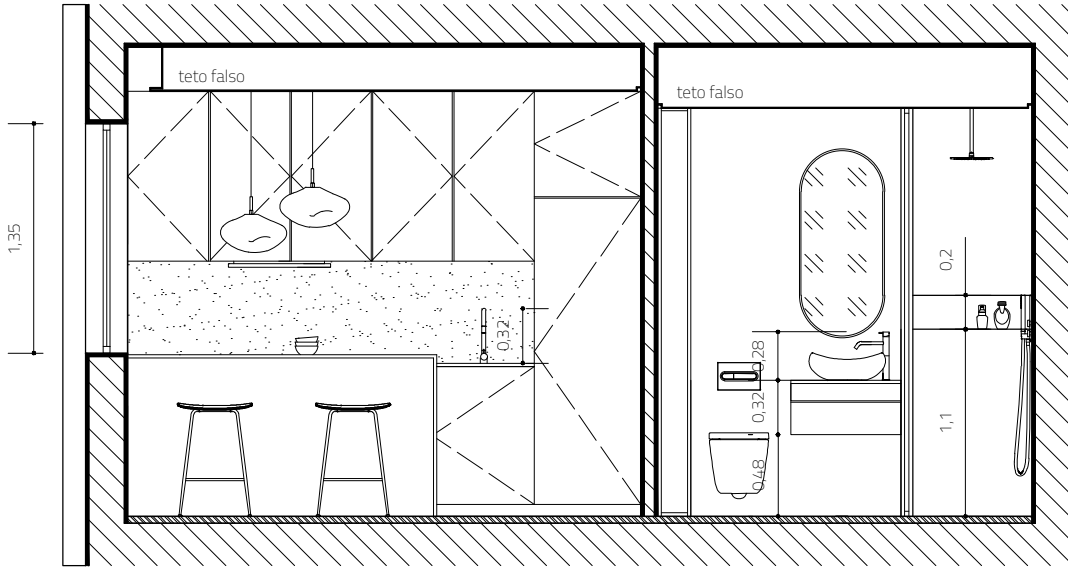

Corte JJ'

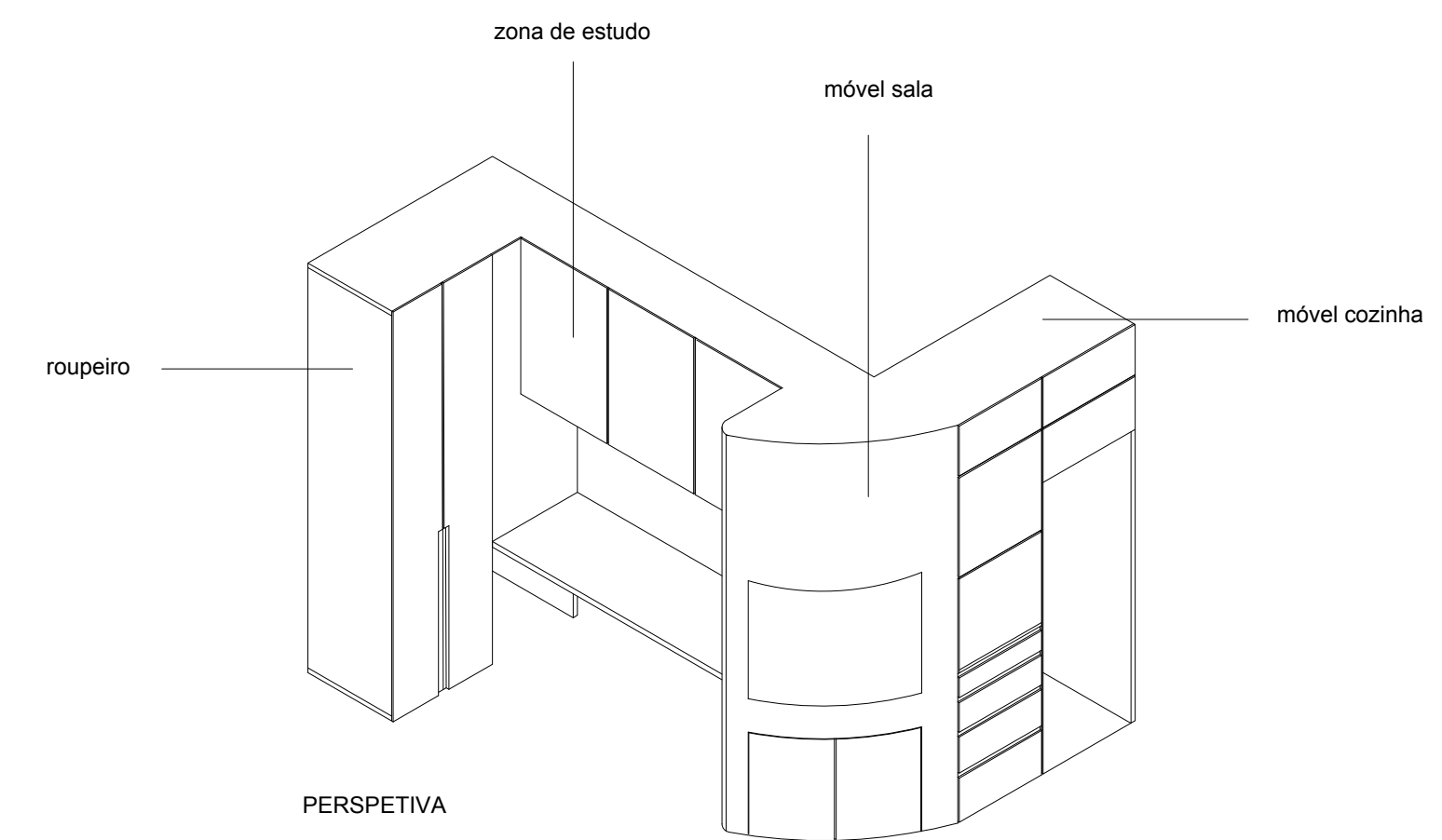

Equipamento multifuncional desenvolvido com função de despenseiro de cozinha com frigorífico e forno encastrado, zona de sala para televisão e arrumos, zona de estudo com secretária e móvel de parede e roupeiro alto com duas portas.

# Equipamento

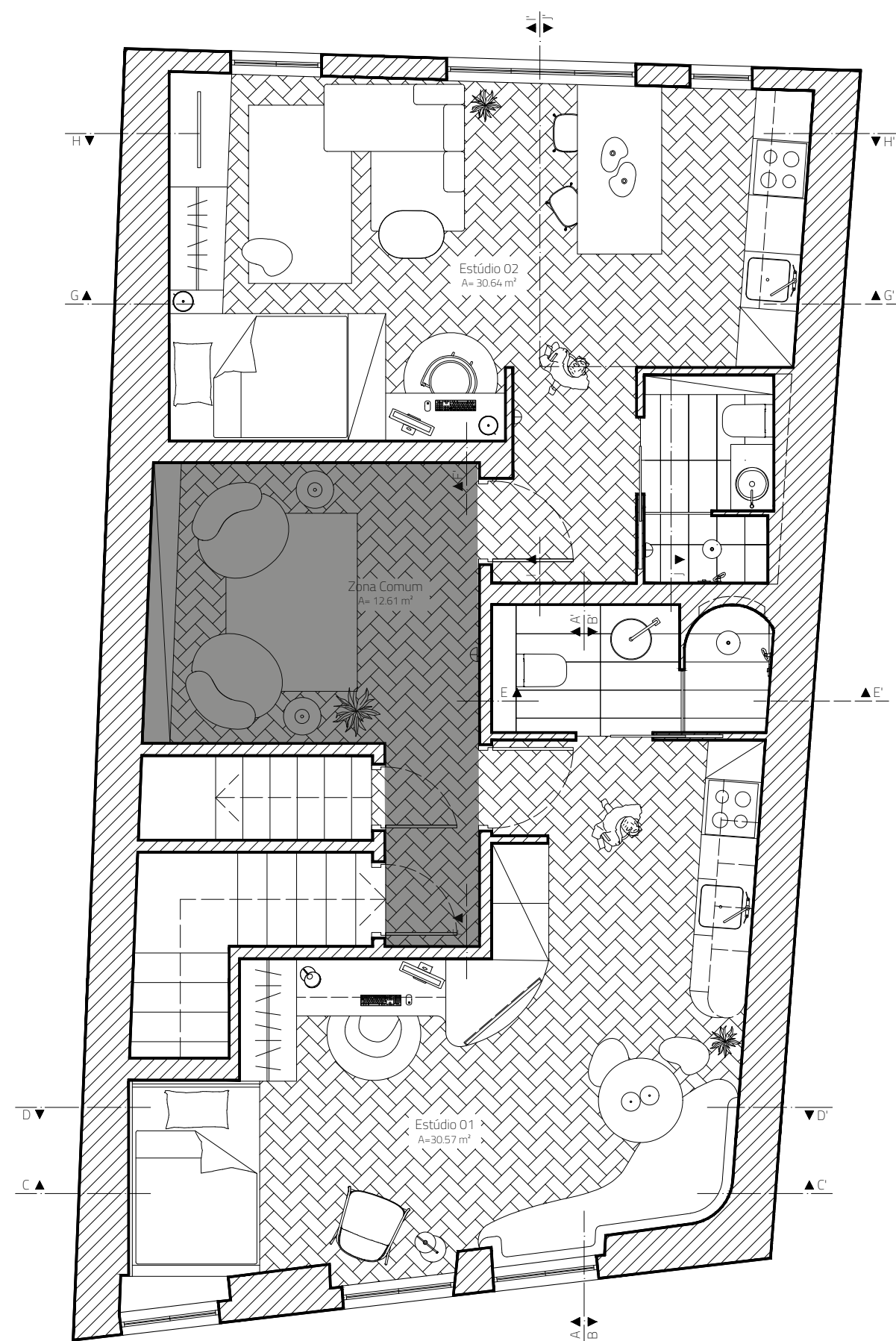

# Zona Comum



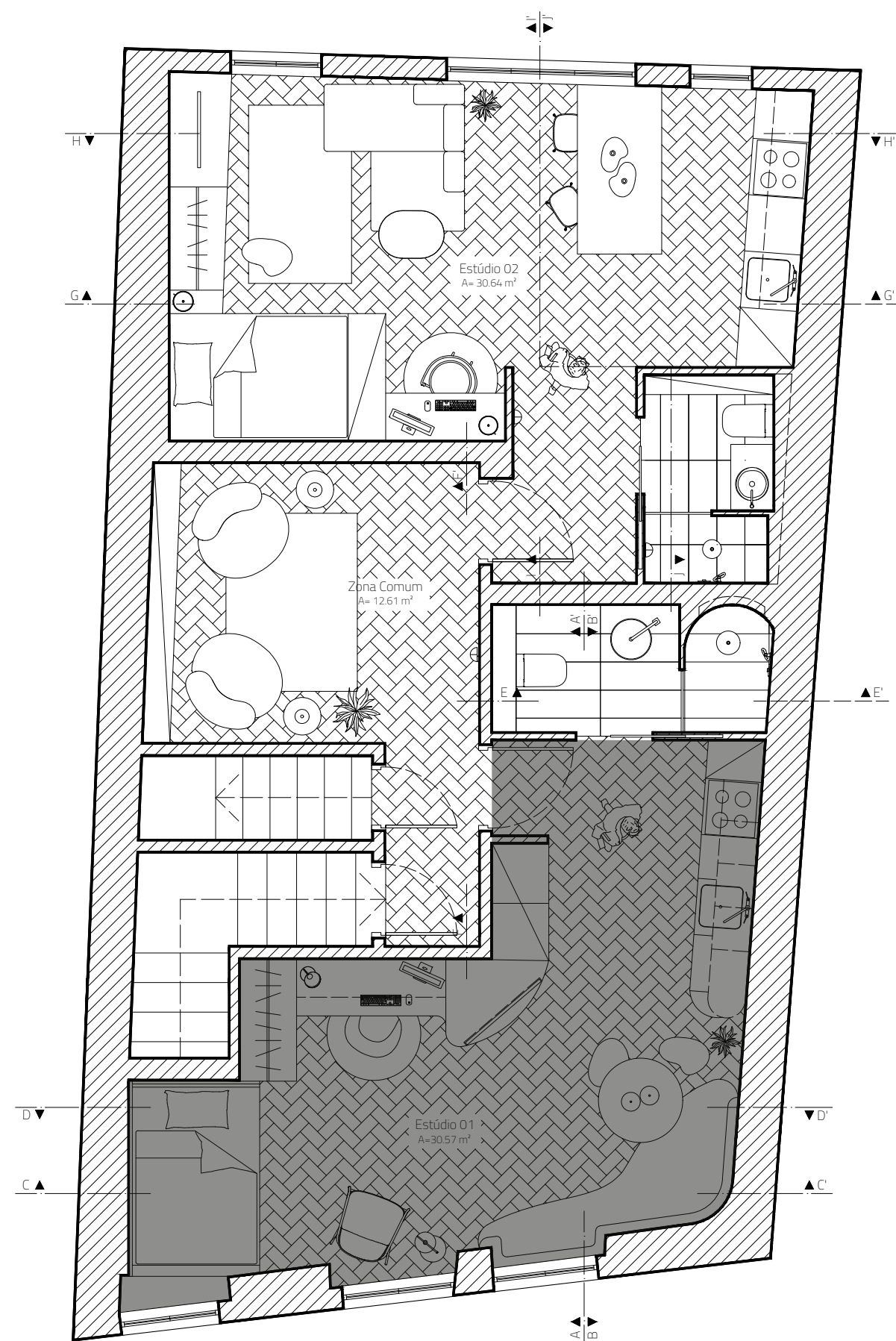

Estúdio 01

os bordados

. entrada  
& cozinha





. cozinha

. sala de estar





. zona de estudio

. canto de leitura  
e quarto



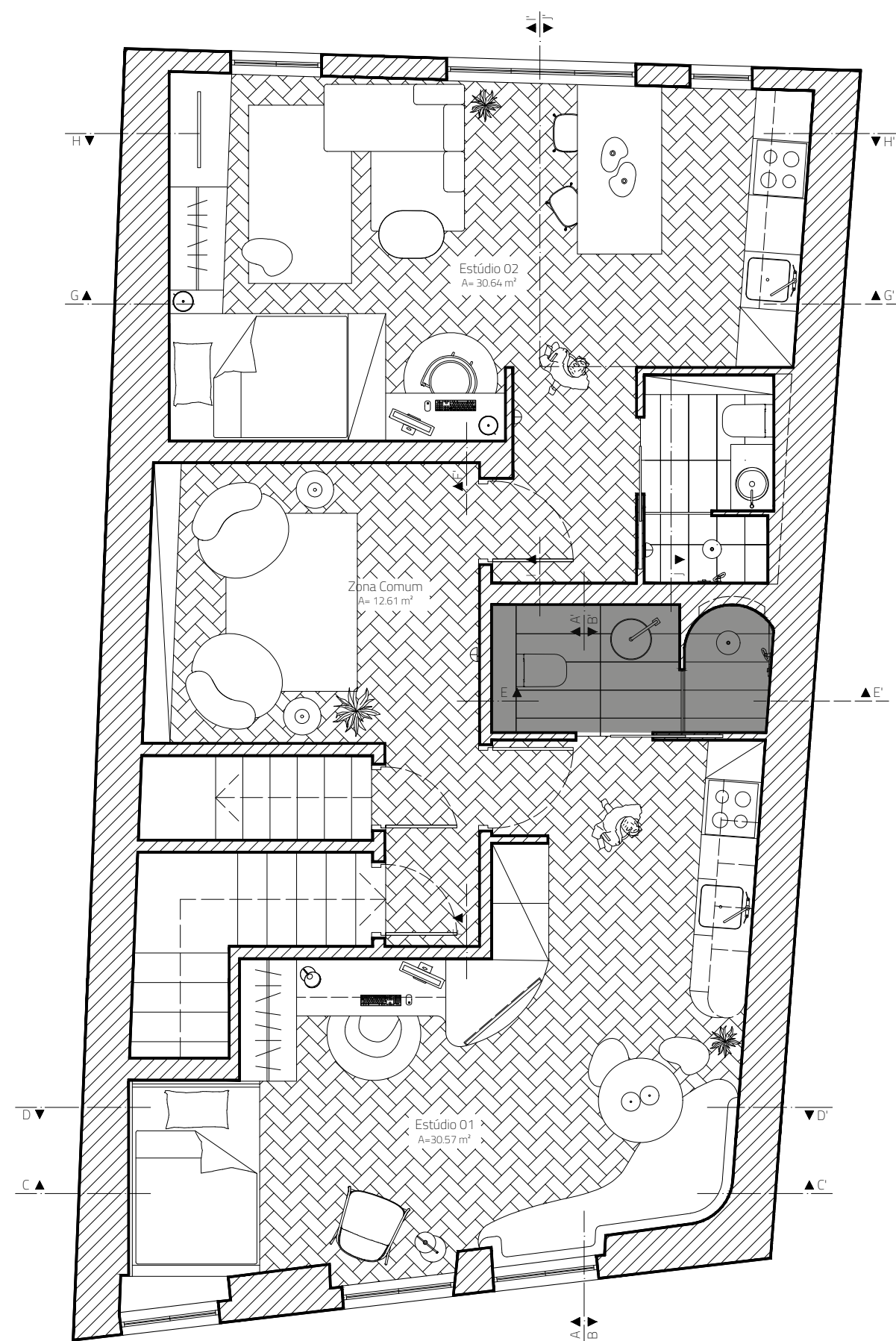

# Casa de Banho





# Estúdio 02

a pedra

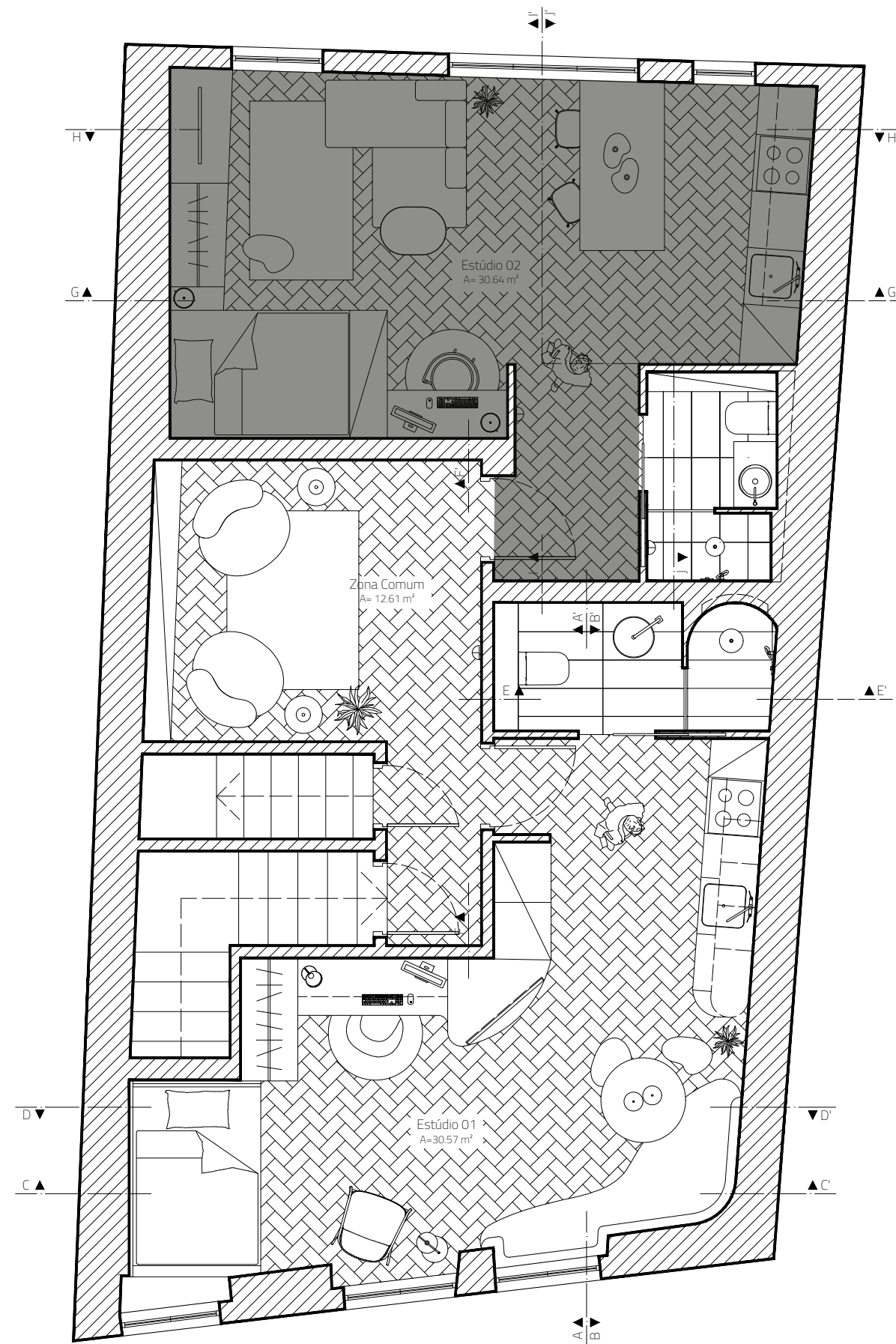

. entrada





. cozinha

. sala de estar





. zona de estudio

. quarto



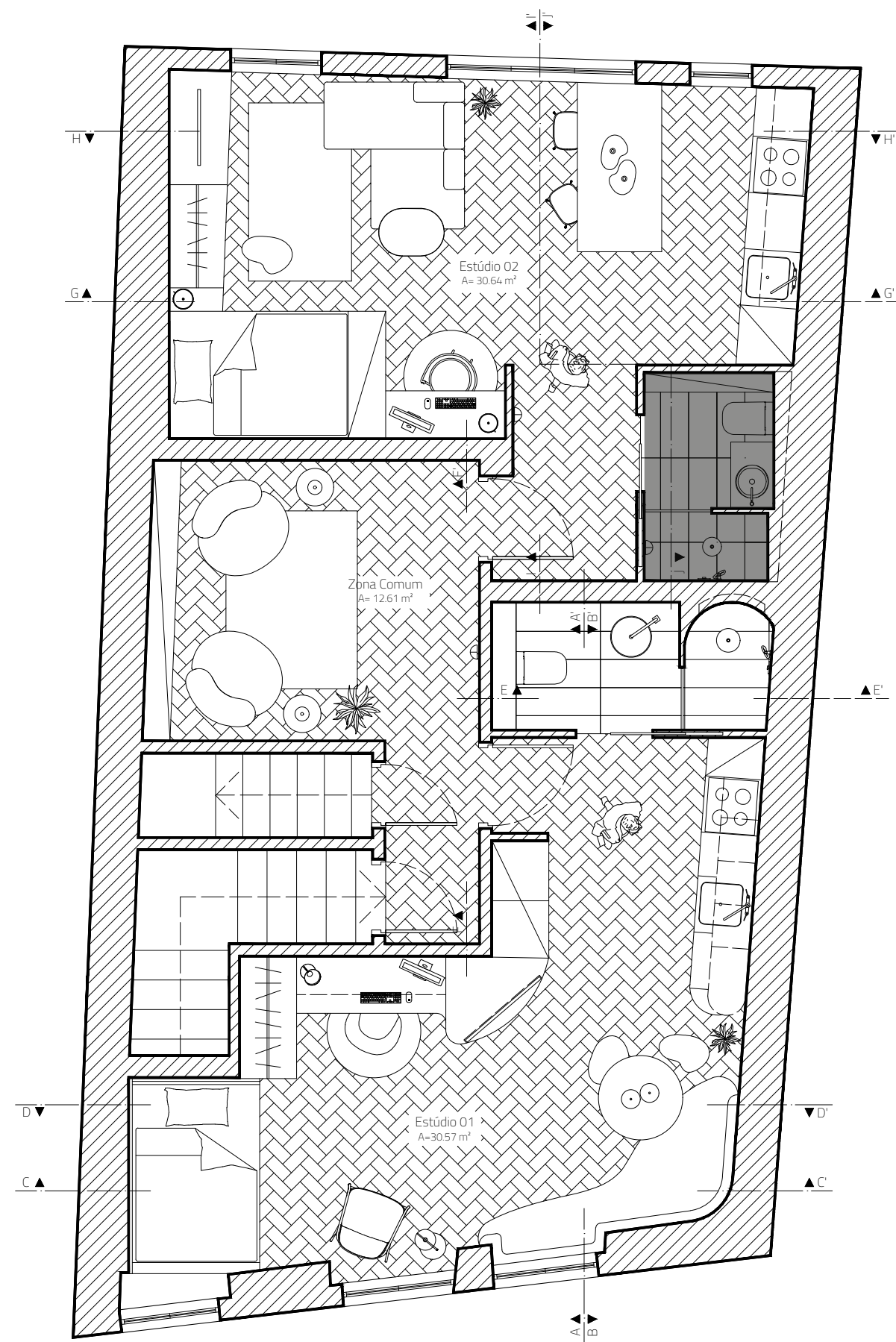

Casa de Banho



# Conclusão

O desenvolvimento deste projeto foi muito importante e essencial nesta fase da minha vida pois permitiu-me evoluir a nível profissional e pessoal.

Sinto que consegui alcançar os meus objetivos propostos e cumprir o planeamento inicial do projeto. Surgiram por vezes alguns contratemplos no processo de trabalho que exigiam mais concentração, esforço e empenho, porém, ainda assim, consegui concretizá-los com sucesso.

Obrigada