Instituto Politécnico
de Castelo Branco

Instituto Politécnico de Castelo Branco

Silva, Diogo Gomes

Reabilitação do edifício “Casa Varela” para um hostel em Pombal

https://minerva.ipcb.pt/handle/123456789/4296

Metadados

Data de Publicação 2023

Resumo O projeto final de curso é o culminar da licenciatura em Design de Interiores e Equipamento, ministrada pela Escola Superior de Artes Aplicadas do Instituto Politécnico de Castelo Branco, e tem como objetivo colocar em prática as matérias abordadas ao longo dos três anos. Para este projeto a vertente escolhida foi a de Design de Interiores, podendo assim aplicar um maior número de competências conseguidas ao longo dos três anos. Como tal este projeto é sobre a reabilitação do edifício “Casa Var...

Editor IPCB. ESART

Palavras Chave Design de interiores, Design de equipamento, Hostel, Alojamento

Tipo report

Revisão de Pares Não

Coleções ESART - Design de Interiores e Equipamento

Esta página foi gerada automaticamente em 2024-06-18T16:18:29Z com informação proveniente do Repositório

CONNECTION
HOSTEL

Este projeto consta na reabilitação de um edifício público a “Casa Varela”, que desde a sua primeira construção já teve inúmeras funções. De momento tem como função ser um centro de exposições, gabinetes, quartos para artistas e salas de reuniões.

No espaço pretendo que o piso 0, que consiste em receção, Zona Comum, Zona de Refeições, Armazém, Arrumos e Instalações Sanitárias, funcione em harmonia com os restantes pisos, sendo este especialmente importante, visto que é a primeira visão dos clientes quando entram no Hostel. O piso 1 e 2 é onde os quartos se encontram, tendo cada piso 6 quartos, 3 com cama de casal, 2 com duas camas de solteiro e 1 com uma cama de solteiro. Todos os quartos contam com Wc’s, Roupeiros/ Armários para que os clientes possam guardar os seus pertences em segurança. Em cada piso, há uma sala de arrumos para que os funcionários possam fazer a manutenção dos quartos da forma mais rápida e conveniente. O acesso a todo o Hostel é indicado a qualquer pessoa, e as ligações entre pisos são feitas ou por escadas ou por elevador.

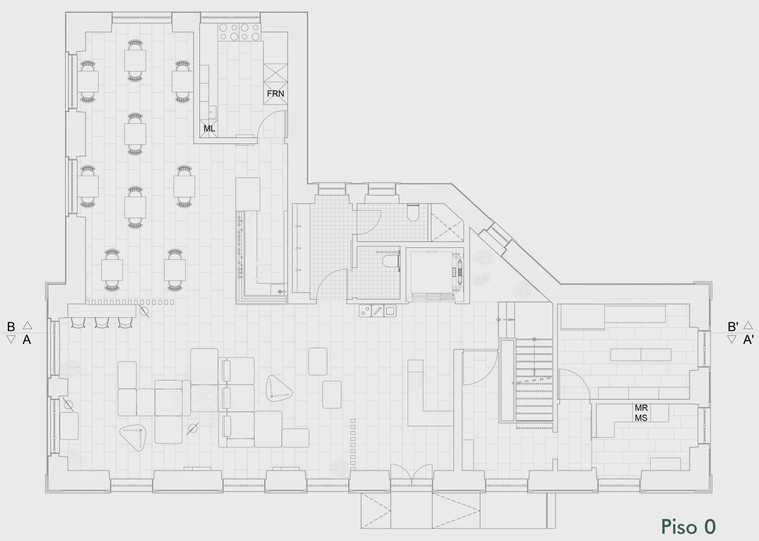

Piso 0

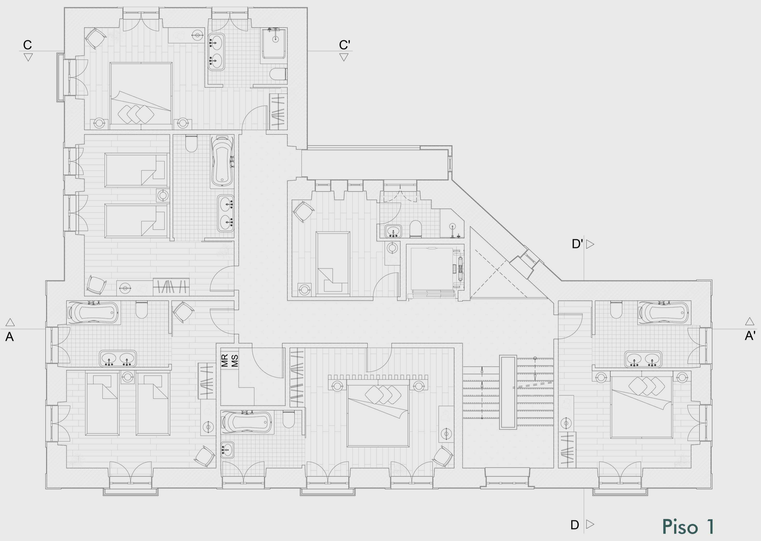

Piso 1

Piso 2

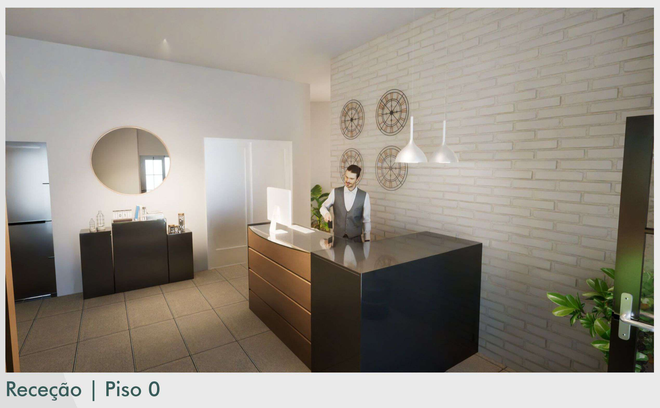
Receção | Piso 0

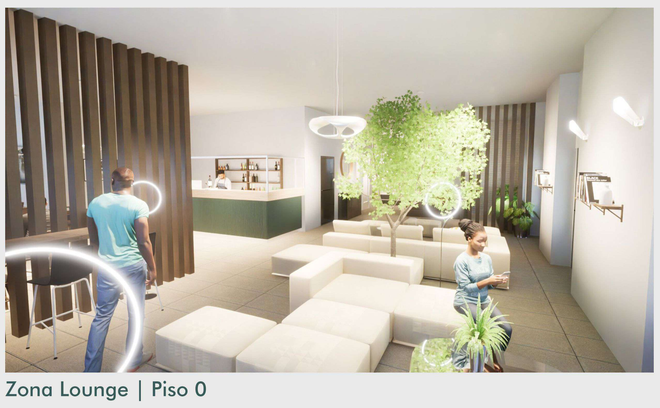
Zona Lounge | Piso 0

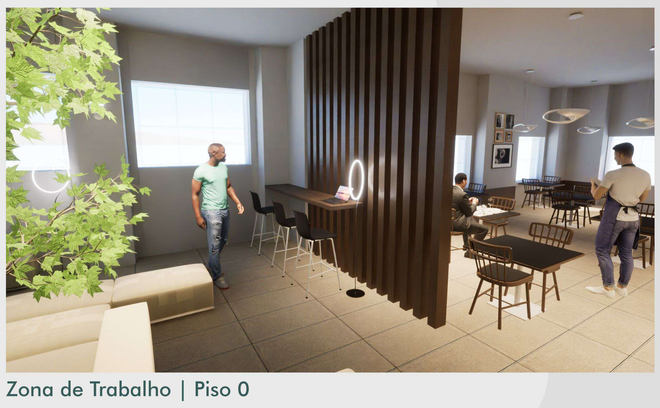
Zona de Trabalho | Piso 0

Bar | Piso 0

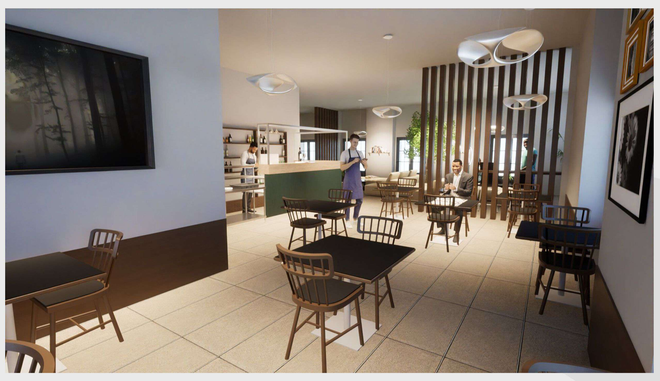
Restaurante | Piso 0

Instalações Sanitárias | Piso 0

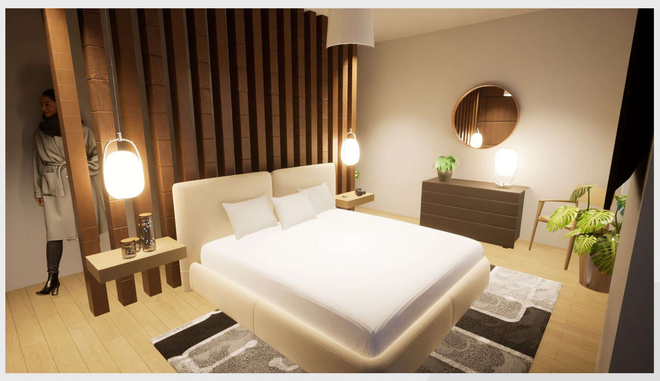
Quarto Tipo | Piso 1

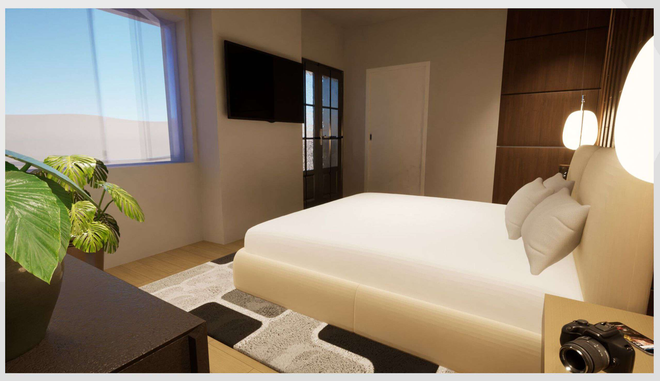
Quarto Tipo | Piso 1

Instalações Sanitárias Tipo | Piso 1

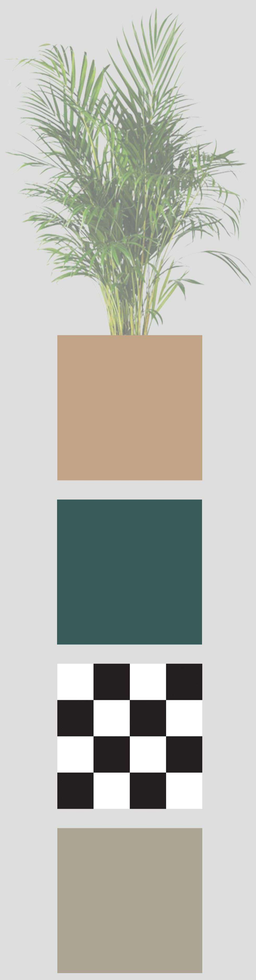

Corte CC’

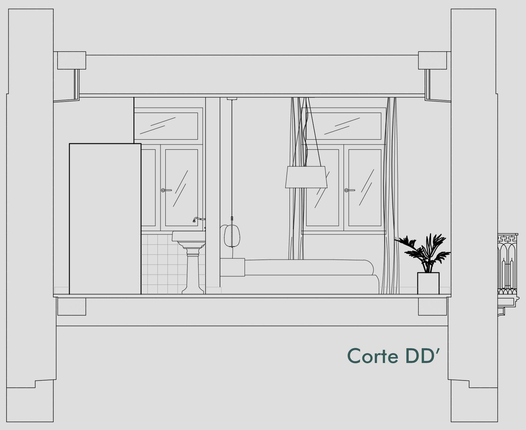
Corte DD’

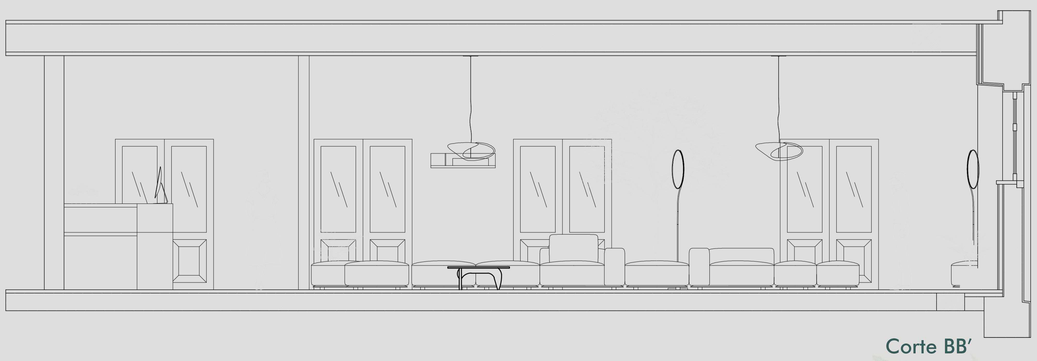
Corte BB’