



Instituto Politécnico
de Castelo Branco

Instituto Politécnico de Castelo Branco

Vaz, Jacinta do Rosário

Reabilitação de um edifício para habitação - Fátima

<https://minerva.ipcb.pt/handle/123456789/4288>

Metadados

Data de Publicação	2023
Resumo	Este documento apresenta-se como uma síntese explicativa de todo o projeto final desenvolvido ao longo do 6º semestre da Licenciatura de Design de Interiores e Equipamento, englobando os conhecimentos adquiridos ao longo do curso. O projeto consiste na reabilitação e design do interior de uma vivenda T3 unifamiliar de classe alta, em Boleiros, Freguesia de Fátima. A habitação, executada no início do século XX, passou por um processo de reconstrução prévio. A responsabilidade deste projeto consi...
Editor	IPCB. ESART
Palavras Chave	Design de interiores, Reabilitação, Habitação familiar, Ambiente rural, Contemporâneo
Tipo	report
Revisão de Pares	Não
Coleções	ESART - Design de Interiores e Equipamento

Esta página foi gerada automaticamente em 2024-06-18T13:12:43Z com
informação proveniente do Repositório

REQUERENTE:
NIF:
FREGUESIA:
LUGAR/LOCAL:
FINALIDADE:

DATA: 2023-6-20



1:3,000

0 30 60 m

INFORMAÇÃO GEOGRÁFICA DE BASE
CAOP 2019 (DGT, 2019)
SCN 10K (DGT/CIMT, Ed. 2015)

SISTEMA DE COORDENADAS:
PT-TM06/ETRS89
Elipsóide de referência: GRS80
Projeção: Transversa de Mercator

DIVISÃO DE URBANISMO E TERRITÓRIO
Serviço de Planeamento do Território

Praça D. Maria II, nº 1
2490-499 Ourém
telf: 249 540 900 fax: 249 540 908
e-mail: geral@cm-ourem.pt



LEGENDA

 Localização do imóvel

Limites Administrativos

 Limites de Freguesia

 Limite do Município

Cartografia

• Números de Polícia

REQUERENTE:
NIF:
FREGUESIA:
LUGAR/LOCAL:
FINALIDADE:

DATA: 2023-6-21



1:3,000

0 30 60 m

INFORMAÇÃO GEOGRÁFICA DE BASE
CAOP 2019 (DGT, 2019)
SCN 10K (DGT/CIMT, Ed. 2015)

SISTEMA DE COORDENADAS:
PT-TM06/ETRS89
Elipsóide de referência: GRS80
Projeção: Transversa de Mercator

DIVISÃO DE URBANISMO E TERRITÓRIO
Serviço de Planeamento do Território

Praça D. Maria II, nº 1
2490-499 Ourém
telf: 249 540 900 fax: 249 540 908
e-mail: geral@cm-ourem.pt

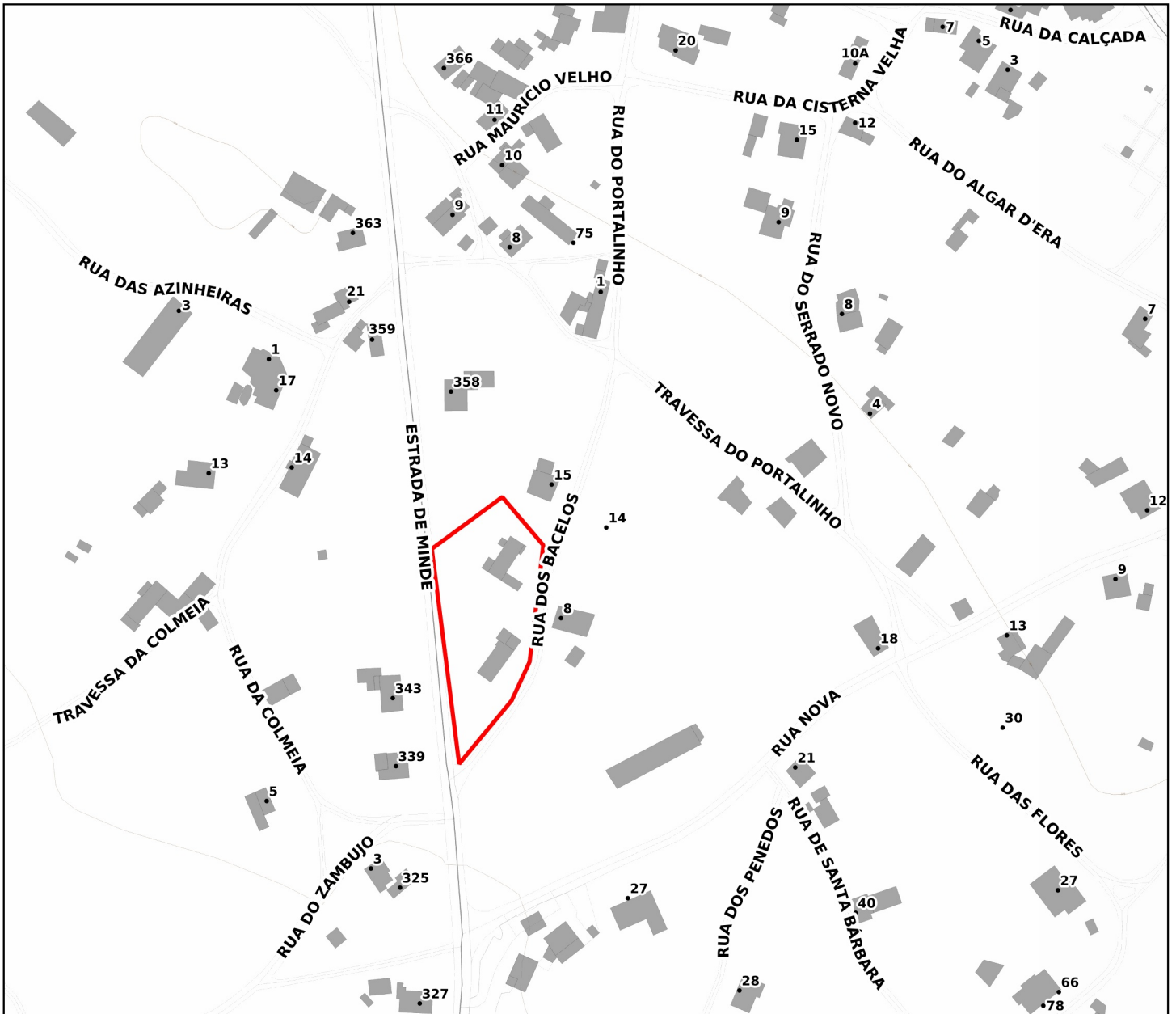

LEGENDA

 Localização do imóvel

Limites Administrativos

 Limites de Freguesia

 Limite do Município

Cartografia

• Números de Polícia

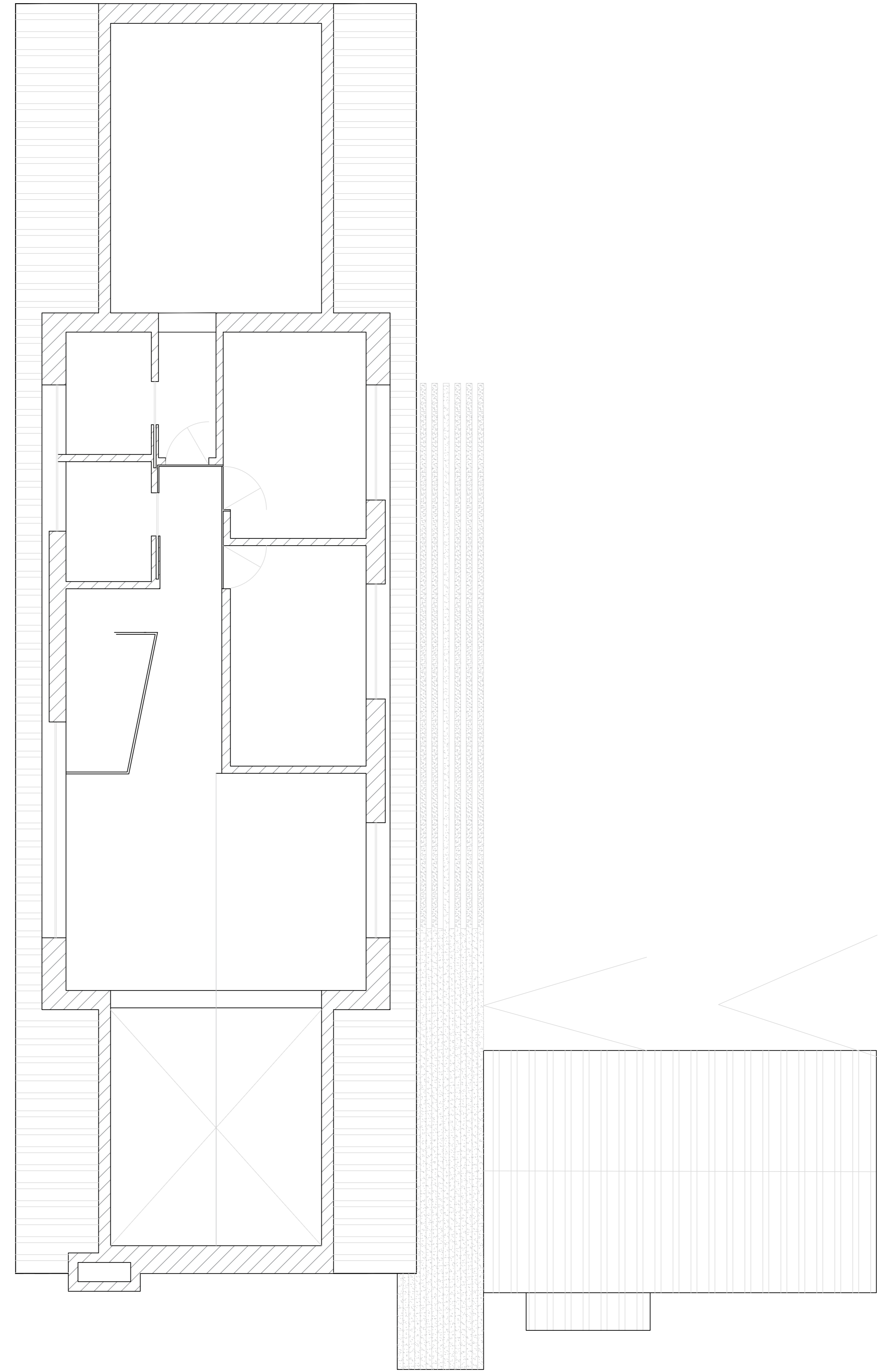
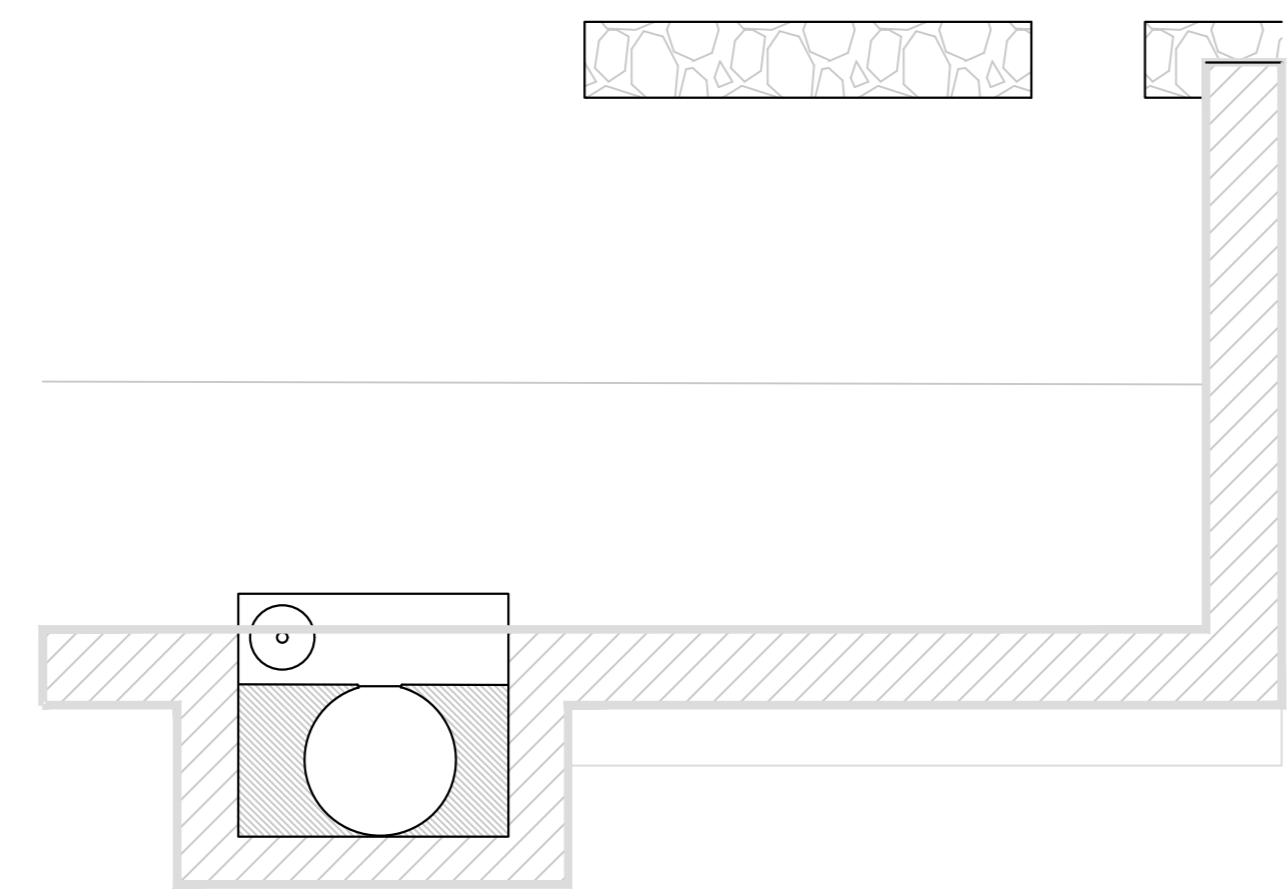
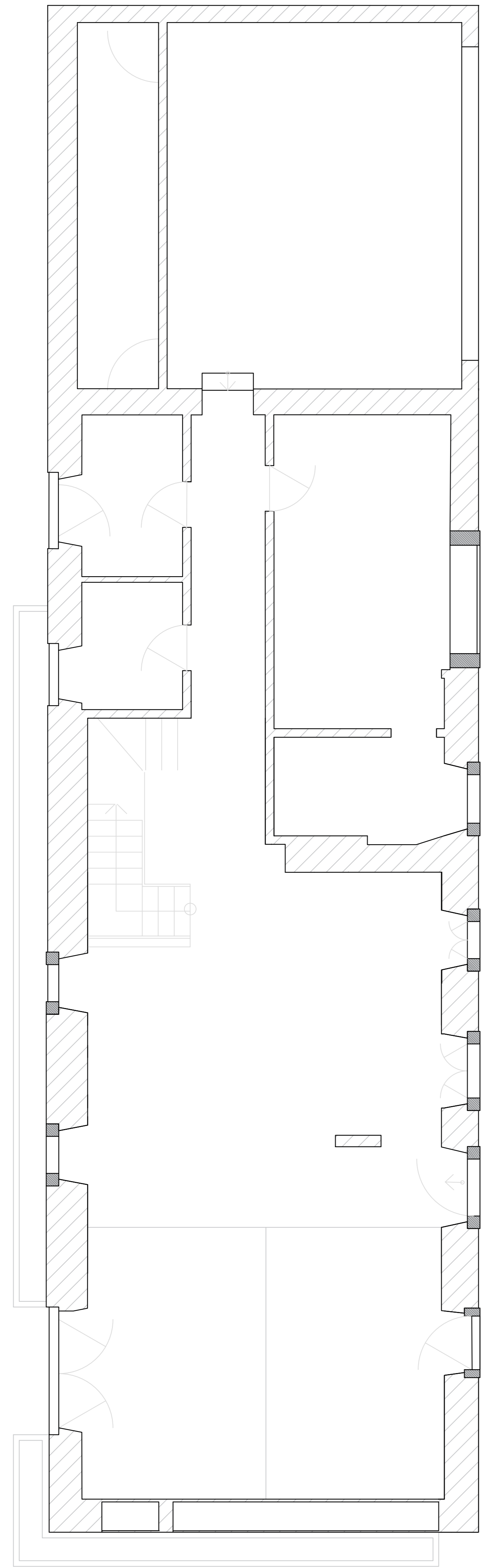

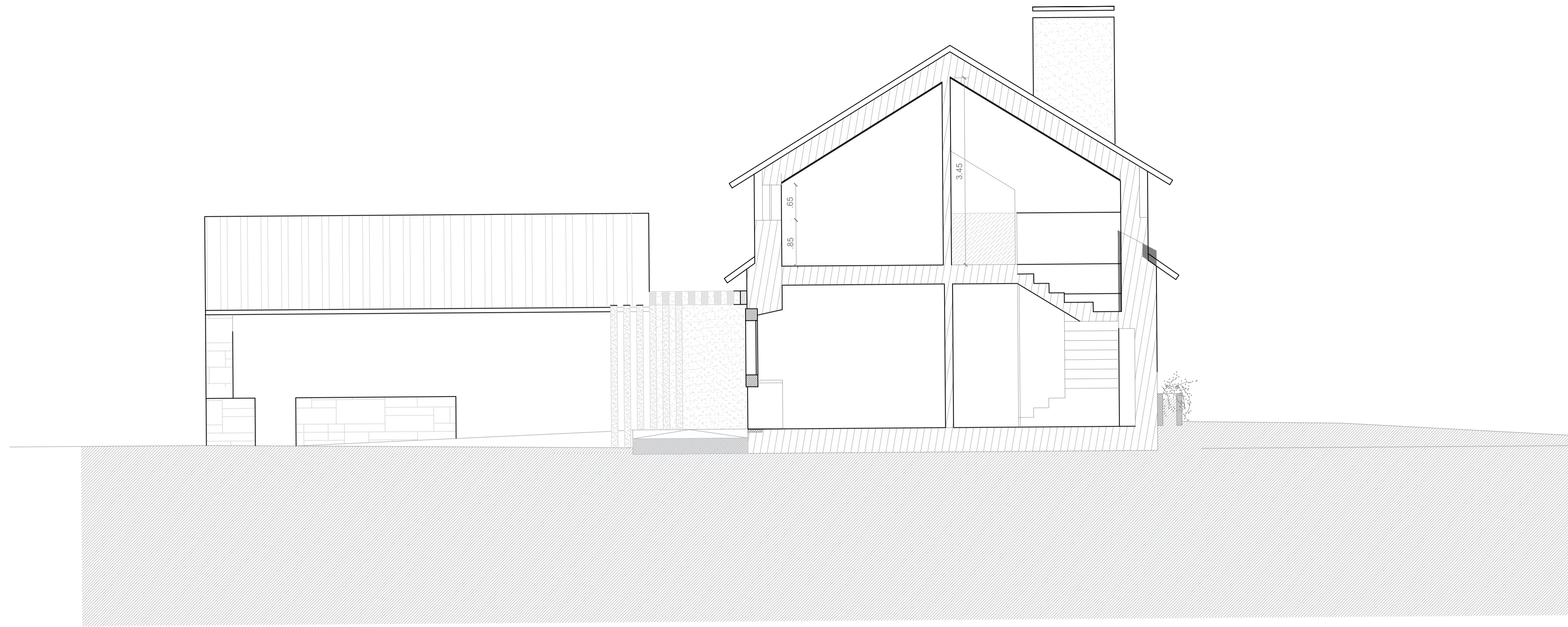

UC: Projeto de Design de Interiores e Equipamento	Projeto Final de Licenciatura Reabilitação de uma Habitação	IPCB - ESART Licenciatura em Design de Interiores e Equipamento	
Jacinta Vaz 20190757	Cortes do existente	Escala: 1:50	Unidades: m
Orientadores: Tiago Rodrigues e Tiago Girão		Data: 26/06/2023	
		4/22	

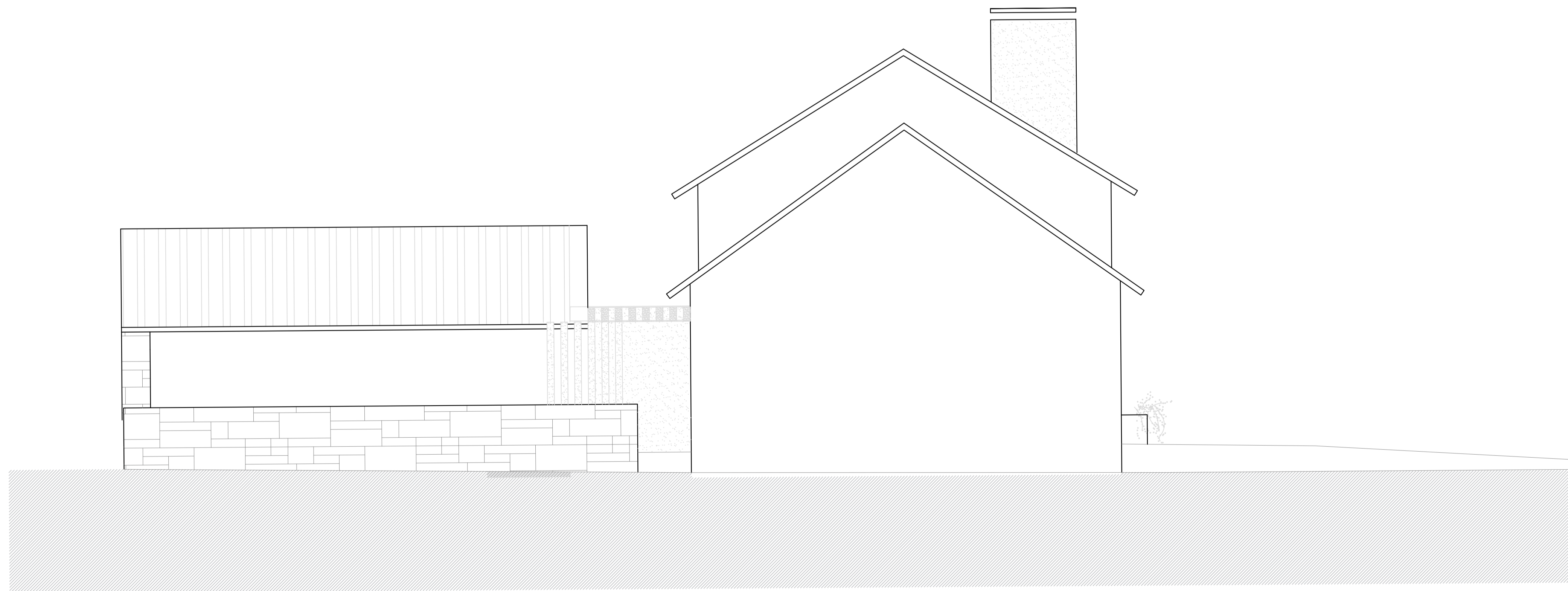

UC: Projeto de Design de Interiores e Equipamento	Projeto Final de Licenciatura Reabilitação de uma Habitação	IPCB - ESART	
Jacinta Vaz 20190757		Escala: 1:50	Unidades: m
Orientadores: Tiago Rodrigues e Tiago Girão	Alçados laterais do existente	Data: 26/06/2023	
		5/22	

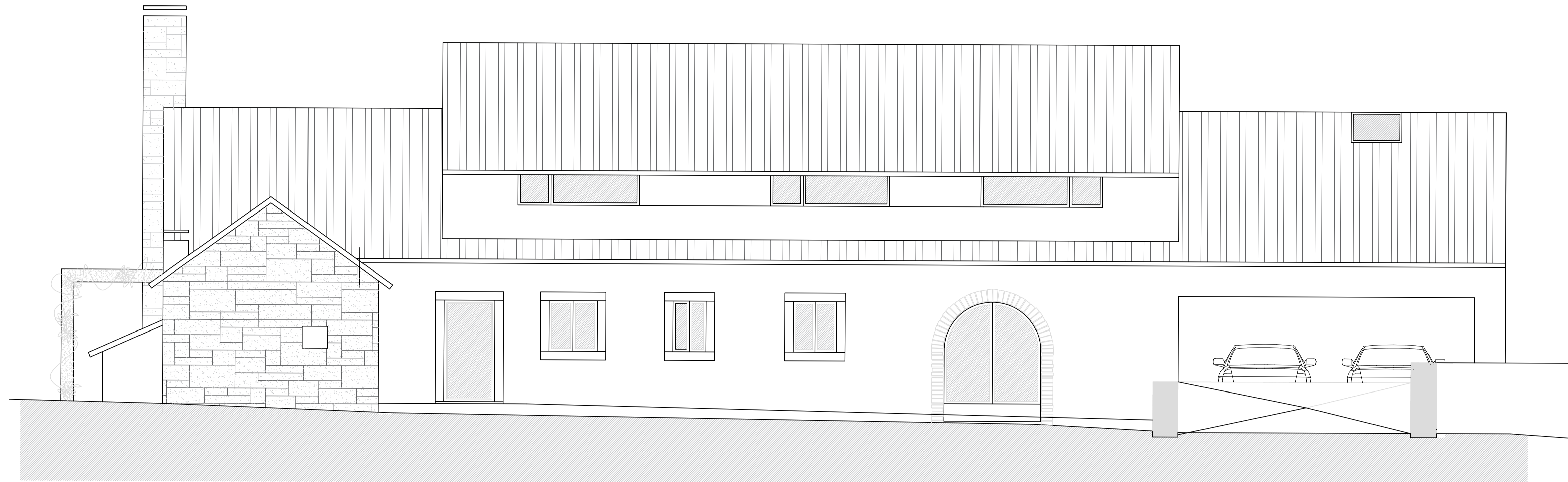

UC: Projeto de Design de Interiores e Equipamento	Projeto Final de Licenciatura Reabilitação de uma Habitação	IPCB - ESART	
Jacinta Vaz 20190757		Licenciatura em Design de Interiores e Equipamento	Escala: 1:50
Orientadores: Tiago Rodrigues e Tiago Girão	Alçados frontal e posterior do existente	Data: 26/06/2023	
		6/22	

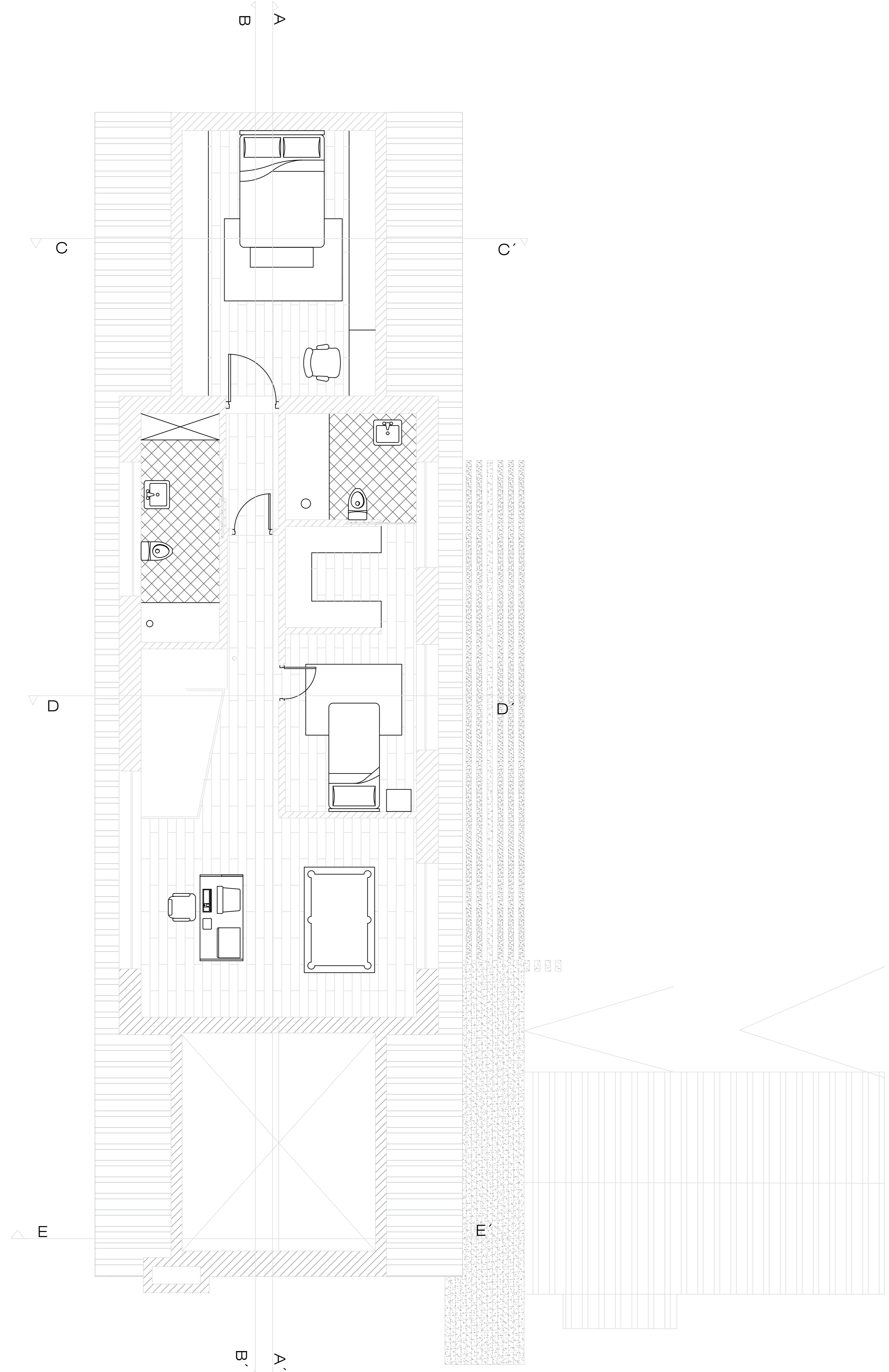
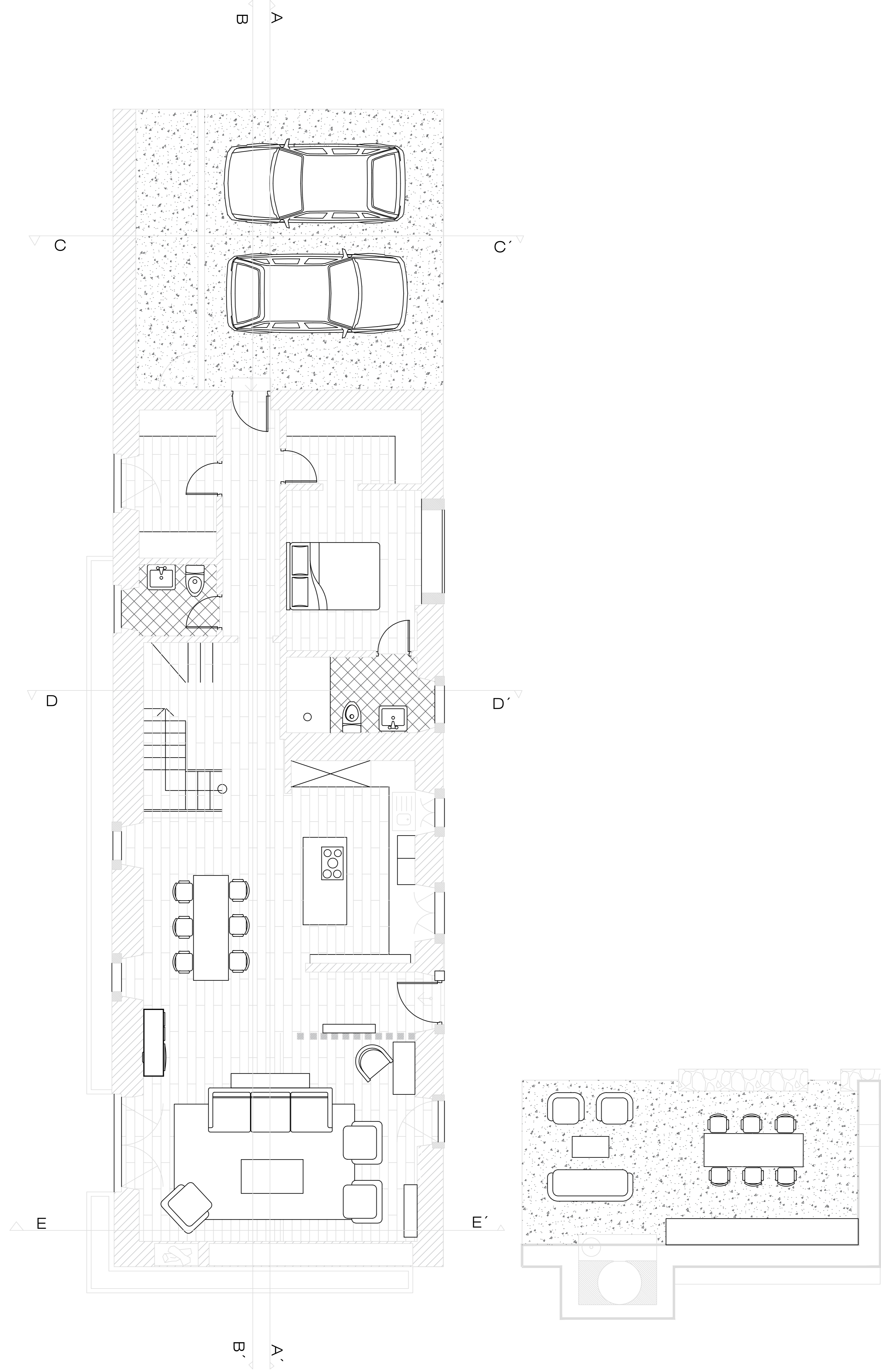

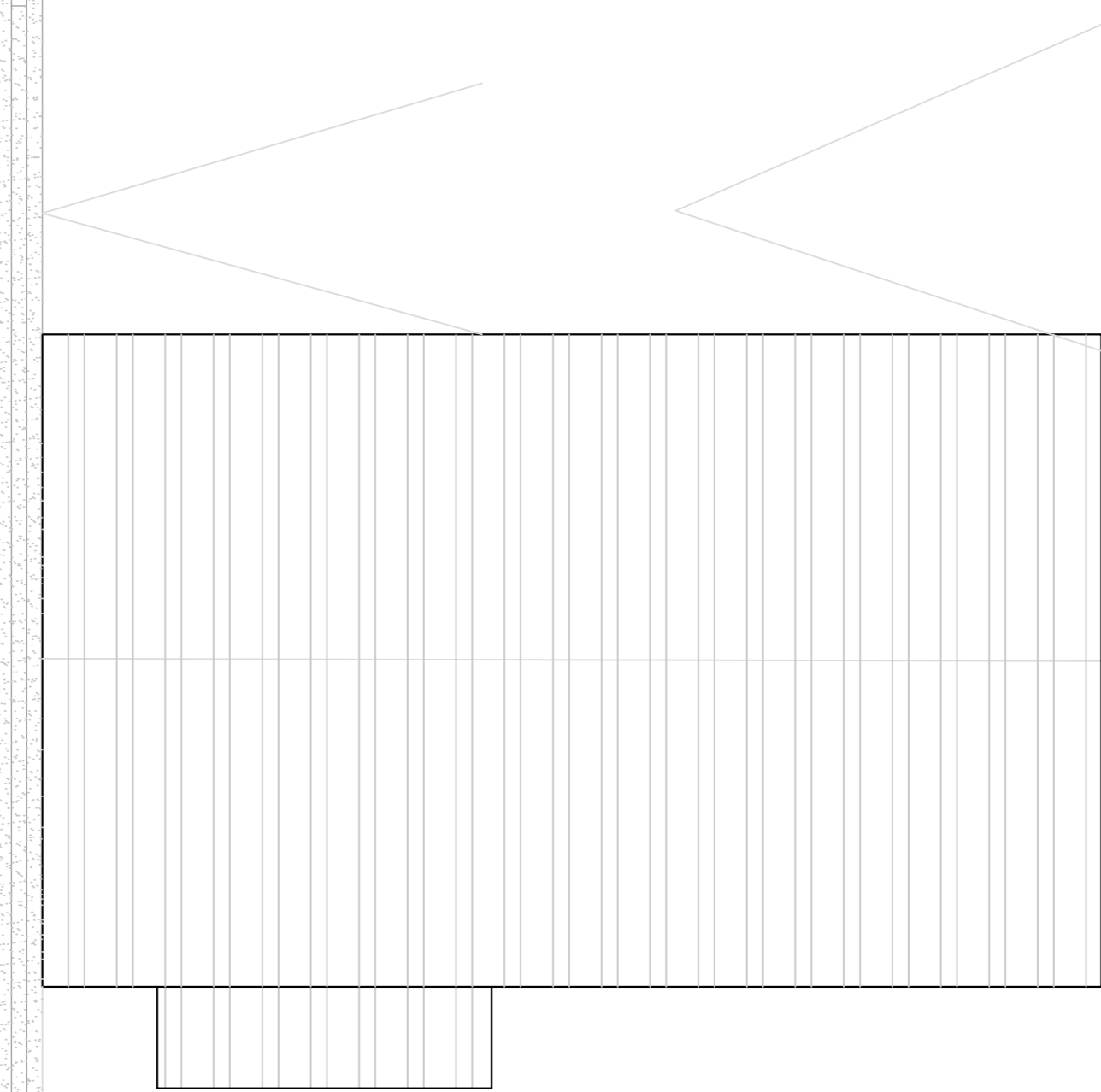
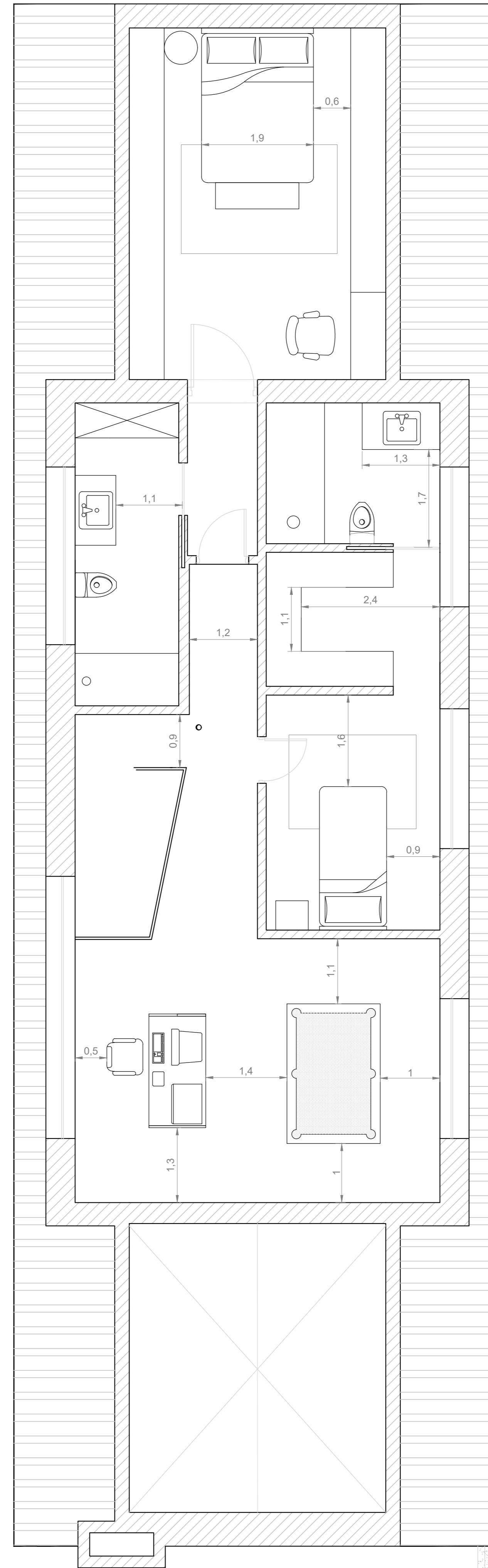
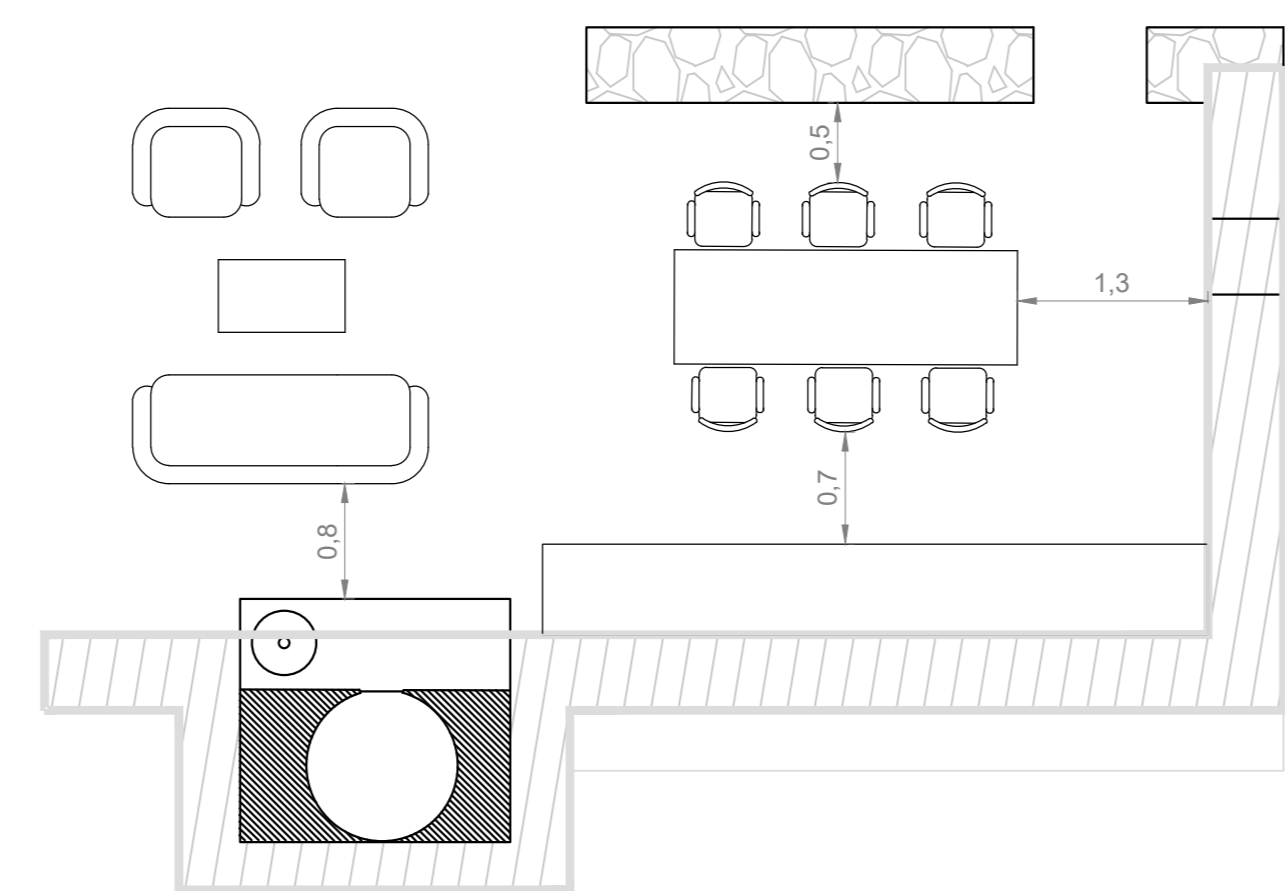
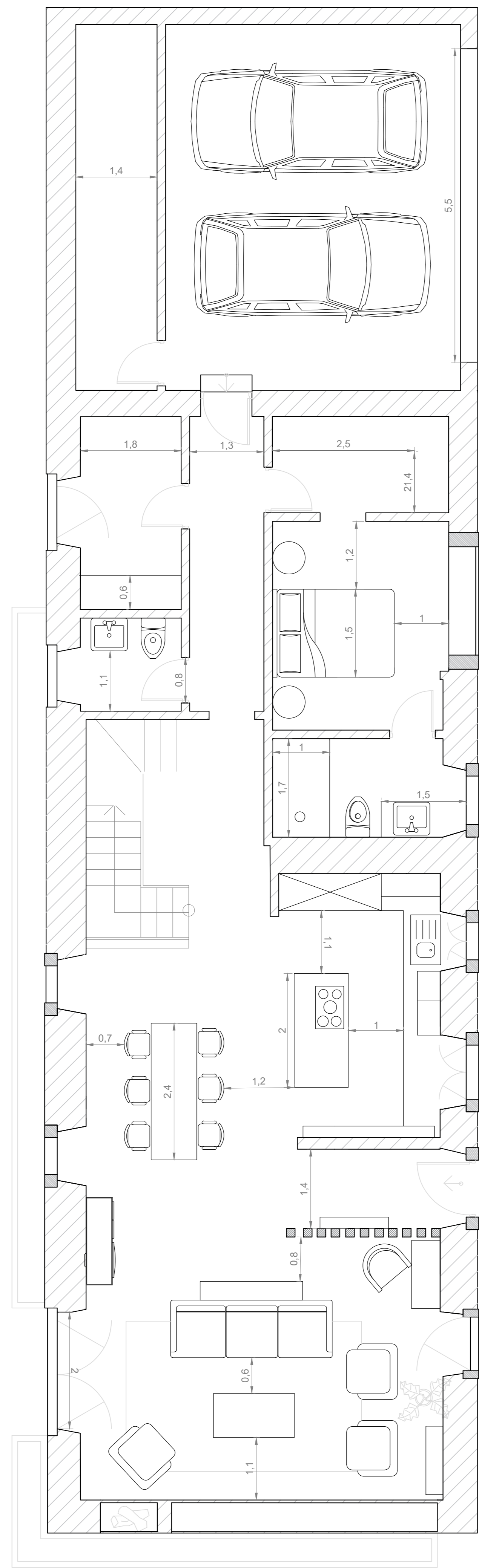

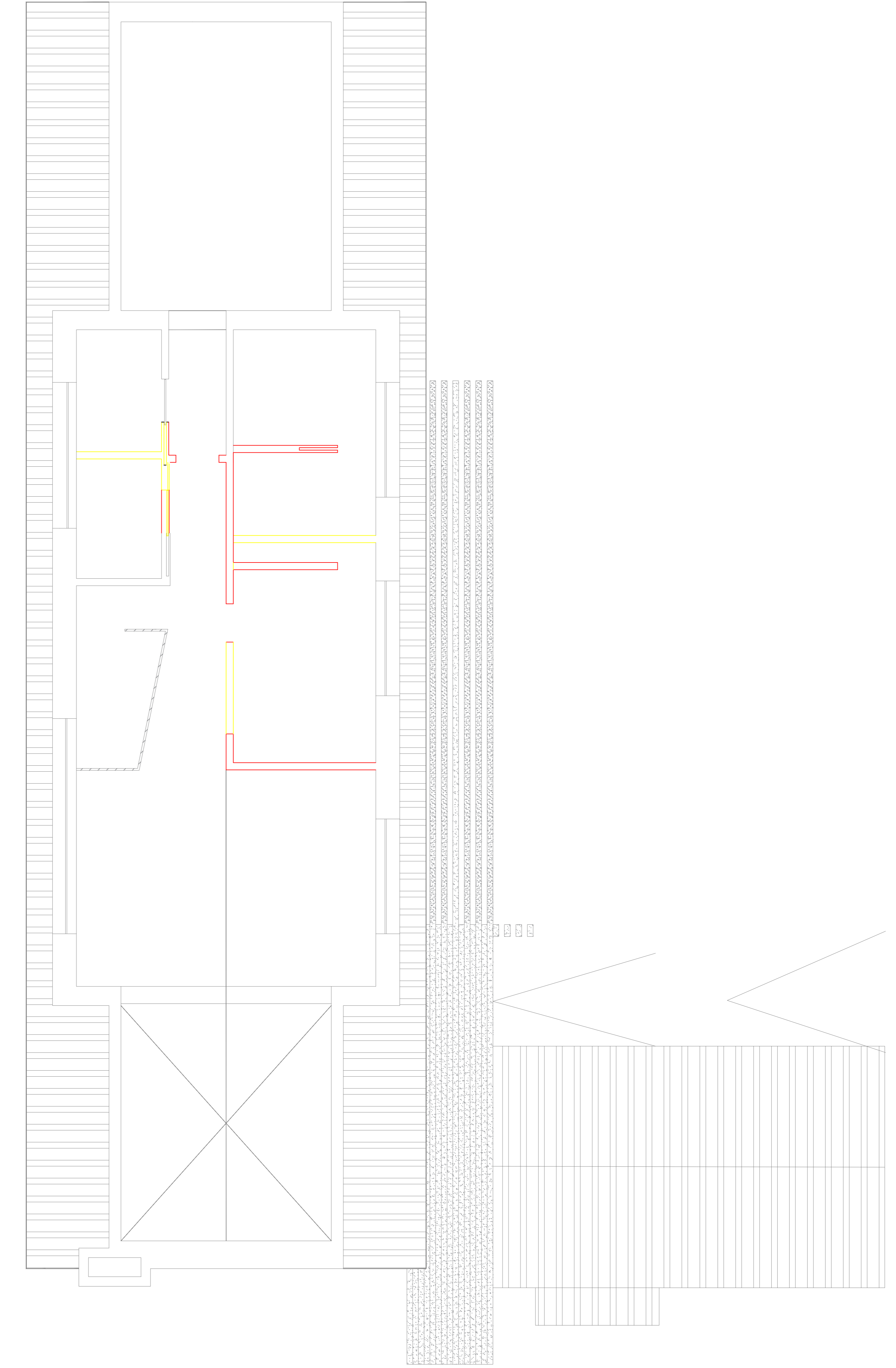
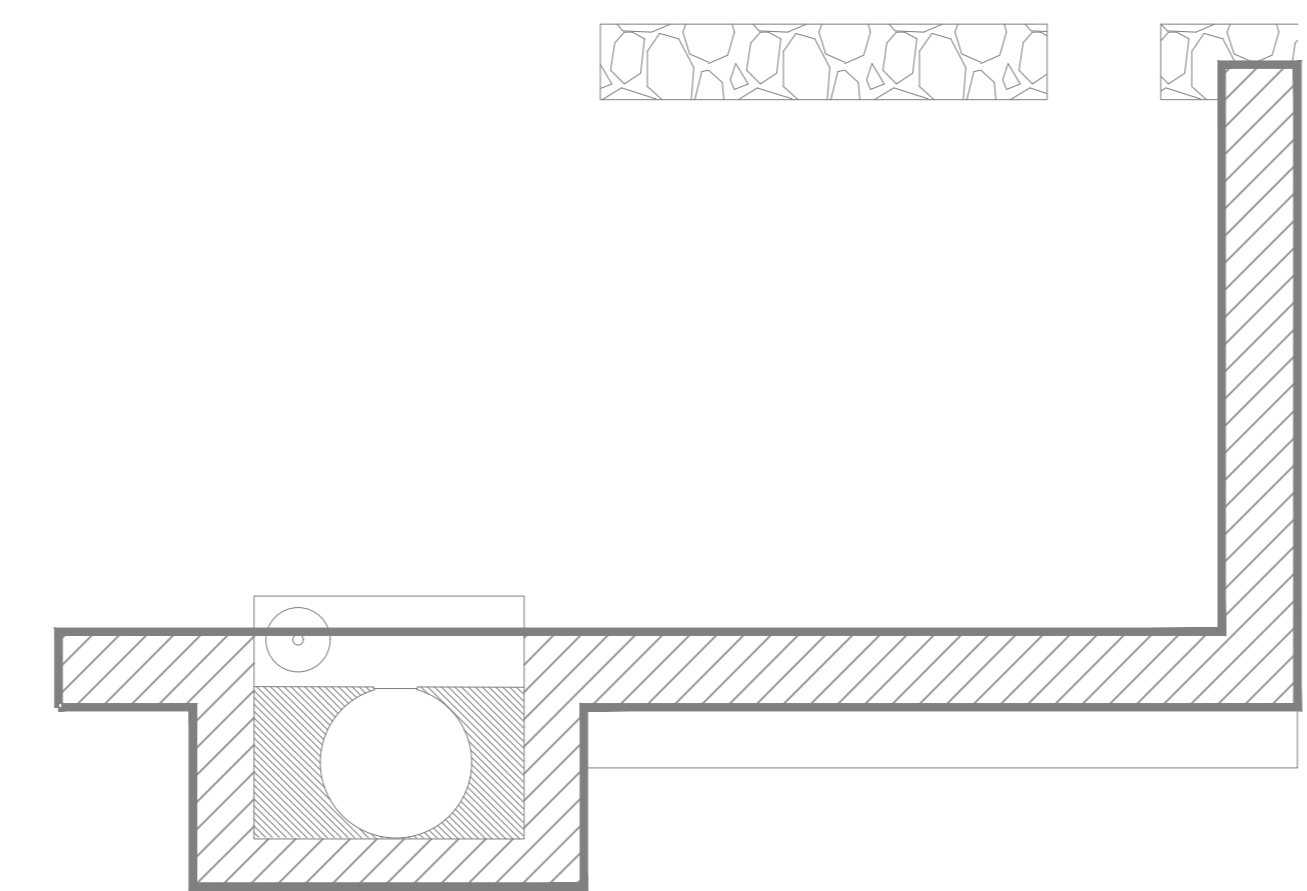
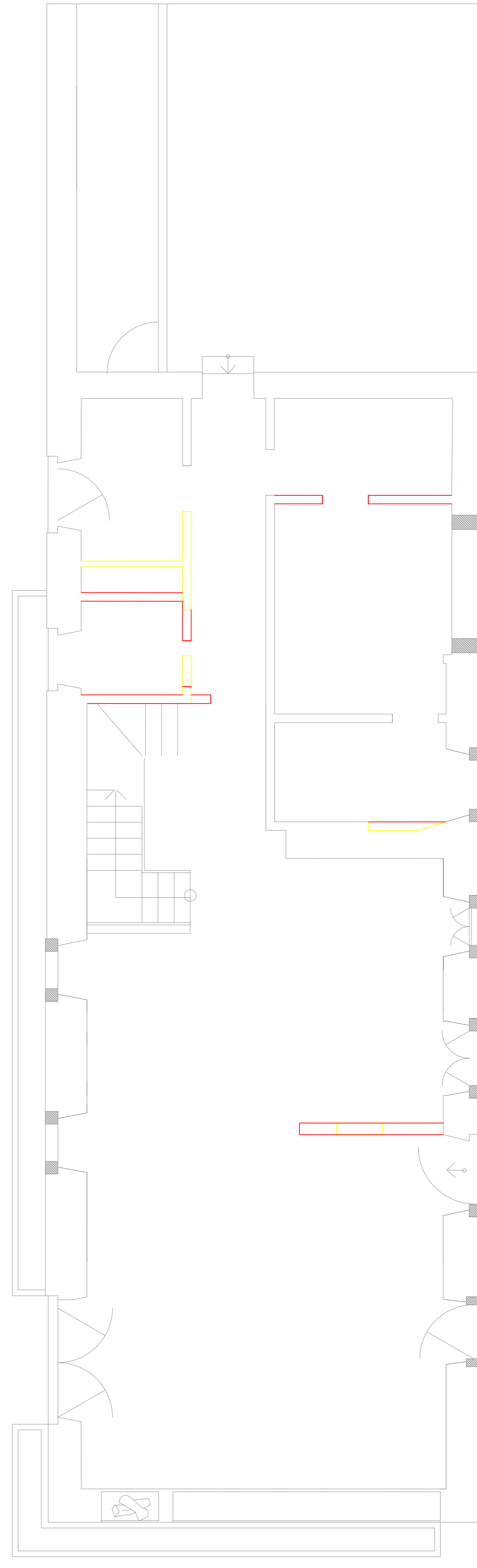

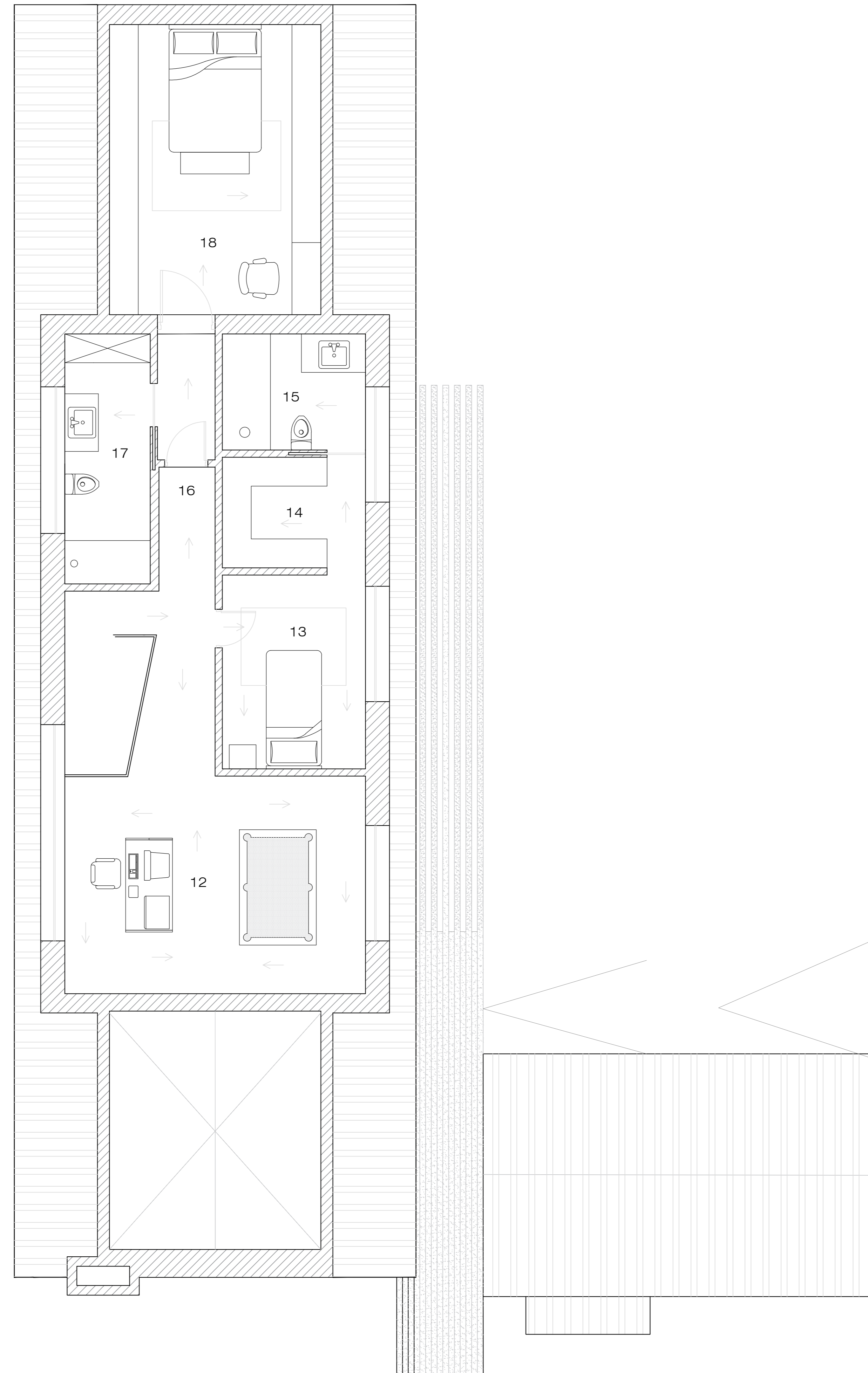
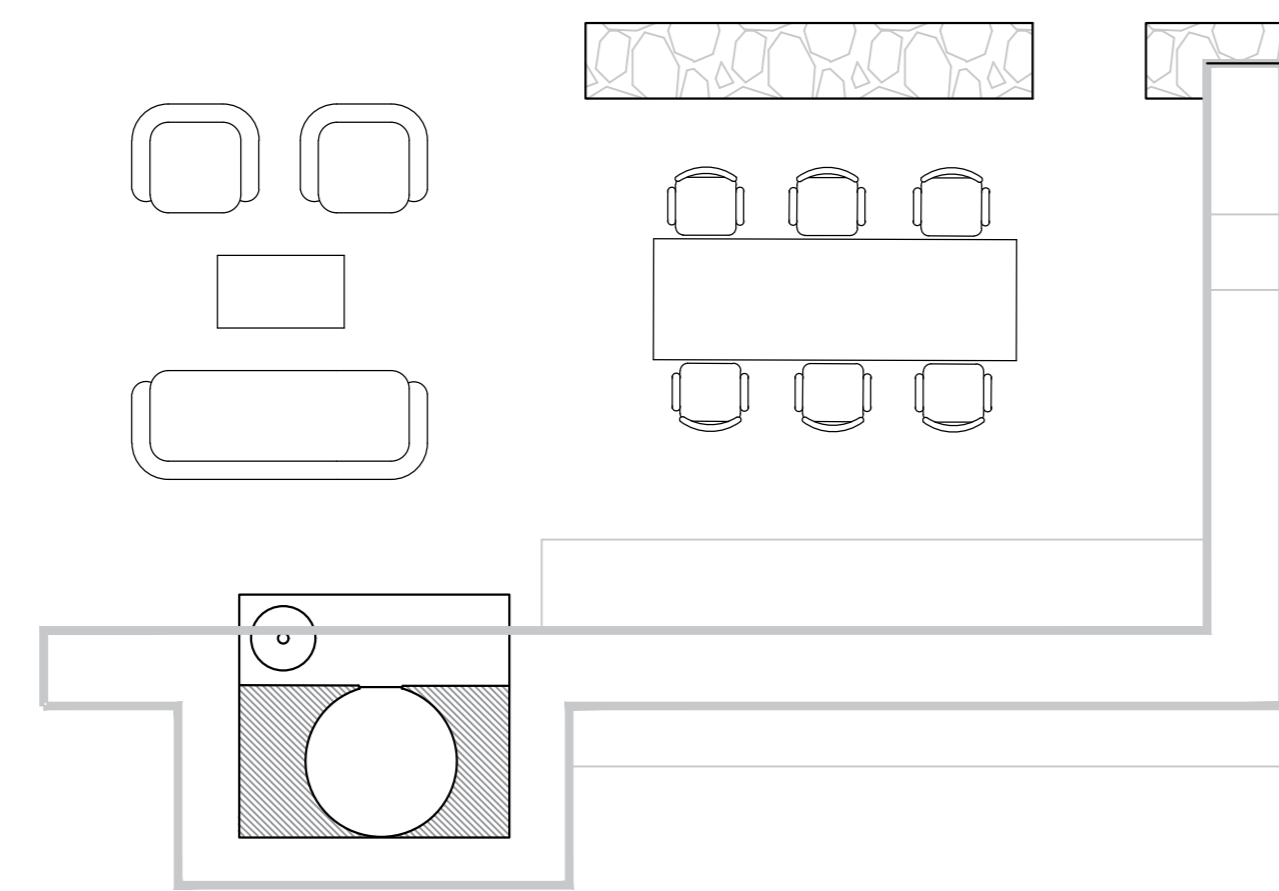
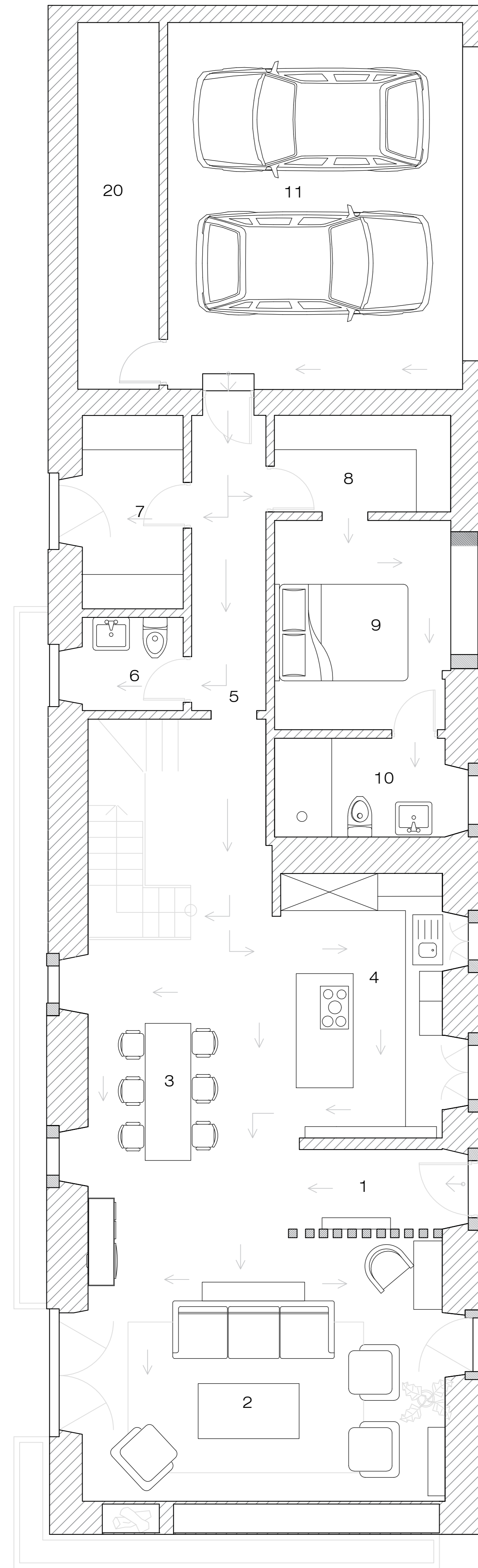

LEGENDA:

Zonamentos:

- 1- Hall de Entrada- 4,60 m2
- 2- Sala de Estar- 30 m2
- 3- Sala de Jantar- 13 m2
- 4- Cozinha- 13 m2
- 5- Corredor de Passagem- 11,50 m2
- 6- Casa de Banho de Hóspedes- 2,80 m2
- 7- Lavandaria 5,90 m2
- 8- Closet- 5 m2
- 9- Quarto de Casal- 11 m2
- 10- Casa de Banho Privativa- 5,60 m2
- 11- Garagem- 45 m2
- 12- Zona Comum- 28,30 m2
- 13- Quarto Rapariga- 12 m2
- 14- Closet Rapariga- 6,80 m2
- 15- Casa de Banho Rapariga- 7,30 m2
- 16- Corredor de Acesso- 12 m2
- 17- Casa de Banho Rapaz- 9,25 m2
- 18- Quarto Rapaz- 26,5 m2
- 19- Área de Laser Exterior-30,80 m2
- 20- Arrecadação

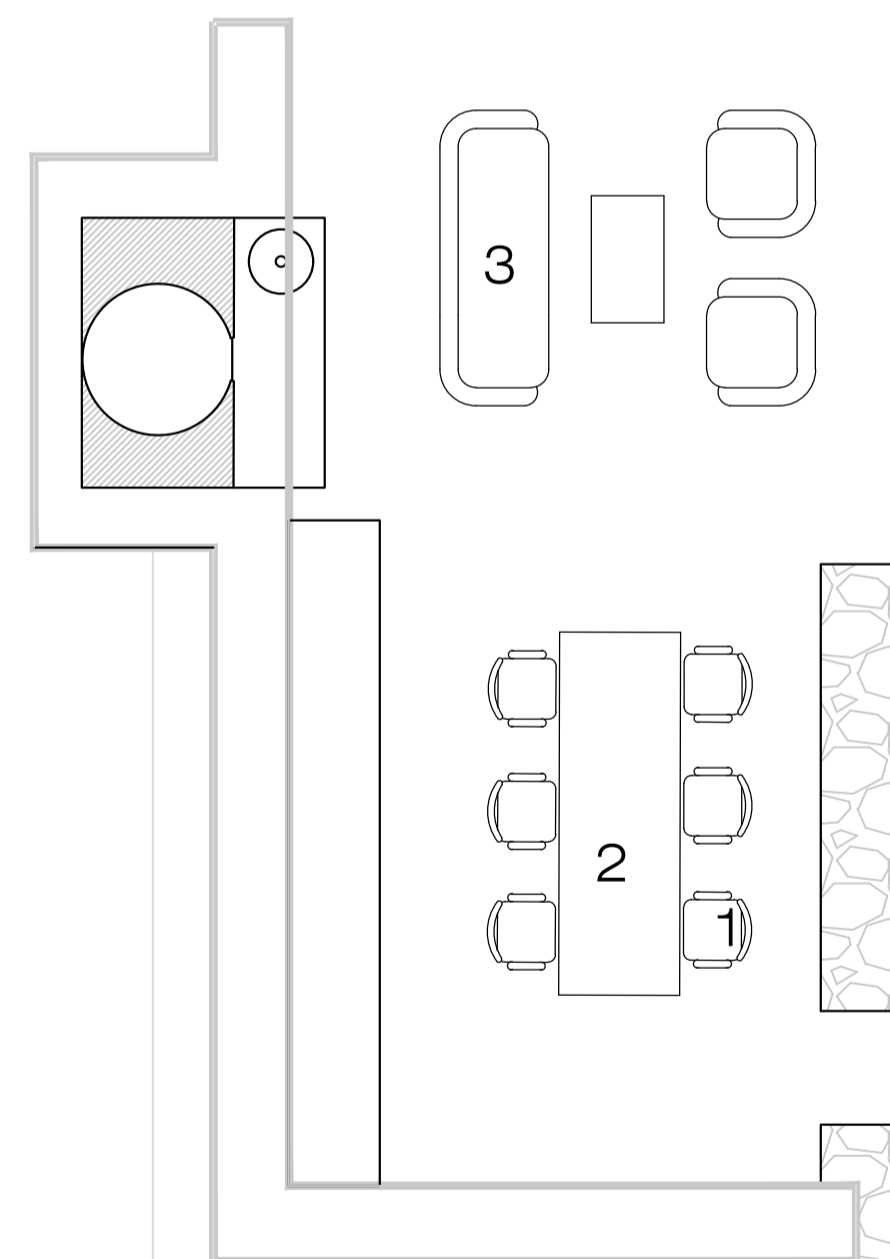
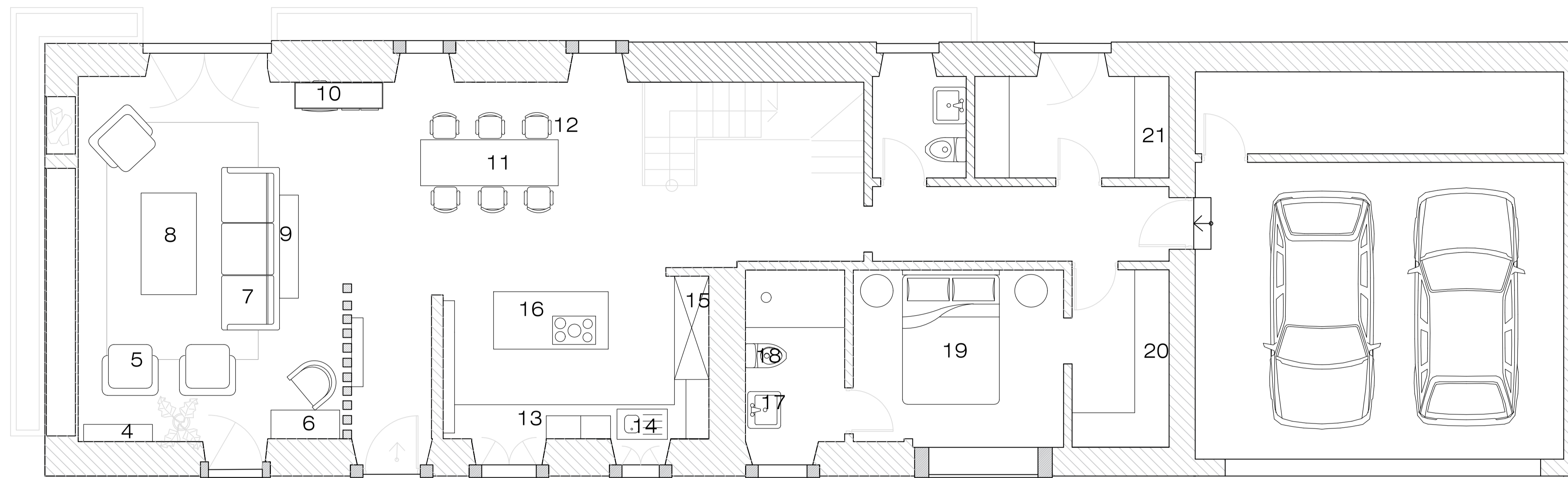

LEGENDA:

Equipamentos:

- 1- Cadeira de exterior Lucy
- 2- Mesa exterior twins- Emu
- 3- Sofá exterior -Formitália
- 4- Estante Marioni
- 5- Poltrona Loop, WeWood
- 6- Escrivaninha We do Wood
- 7- Sofá 210, Red Edicion
- 8- Mesinha de Centro, Angel Cerdá
- 9- Consola Space- Ligne Roset
- 10- Aparador Rústico
- 11- Mesa Salinas- Talenti
- 12- Cadeira Dan- Draenert
- 13- Móvel feito há medida
- 14- Pia da loiça- Grohe
- 15- Microondas e Forno- Gagenneau
- 16- Fogão Elétrico- Gagenneau
- 17- Lavatório Kerasan
- 18- Sanita Hit- GSG Ceramic Design
- 19- Cama de casal- more
- 20- Closet Sklum
- 21- Módulos Leroy Merlin

UC: Projeto de Design de Interiores e Equipamento	Projeto Final de Licenciatura Reabilitação de uma Habitação	IPCB - ESART
Jacinta Vaz 20190757	Planta de mobiliário e equipamento- piso 0	Licenciatura em Design de Interiores e Equipamento
Orientadores: Tiago Rodrigues e Tiago Girão		Escala: 1:50 Unidades: m
		Data: 26/06/2023
		11/22

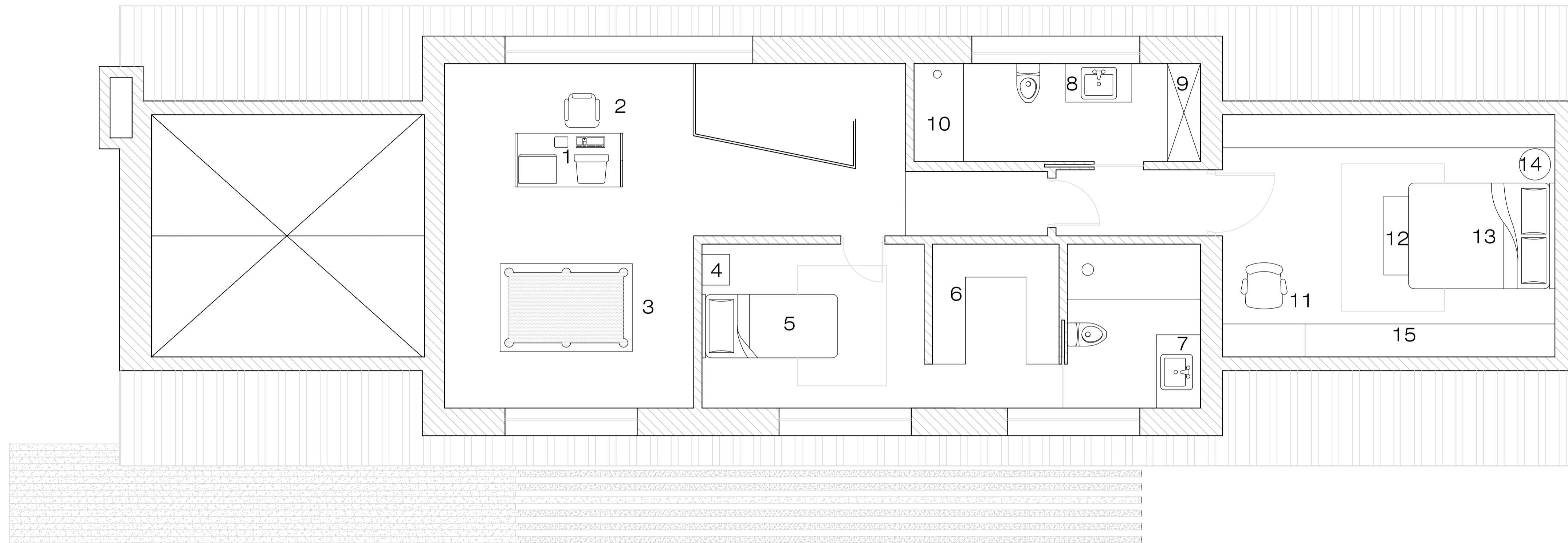

LEGENDA:

Equipamentos:

- | | |
|---|---------------------------------|
| 1- Escrivaninha Writing | 11- Cadeira Nido WeWood |
| 2-Cadeira molly- Porada | 12- Banco Stilt |
| 3- Mesa de Bilhar | 13- Cama Simple Zeitraum |
| 4- Mesa de Cabeceira Episode- Ligne Roset | 14- Mesa de Cabeceira Starlight |
| 5- Cama Individual- Zeitraum | 15- Móvel modular |
| 6- Móvel modelar | |
| 7- Móvel Lavatório Dama- Artélinea | |
| 8- Móvel de lavatório Legnobagno | |
| 9- Móvel de casa de banho strato | |
| 10-Base de duche sestra | |

UC: Projeto de Design de Interiores e Equipamento	Projeto Final de Licenciatura Reabilitação de uma Habitação	IPCB - ESART	
Jacinta Vaz 20190757		Escala: 1:50	Unidades: m
Orientadores: Tiago Rodrigues e Tiago Girão	Planta mobiliário e equipamento- piso 1	Data:26/06/2023	
		12/22	

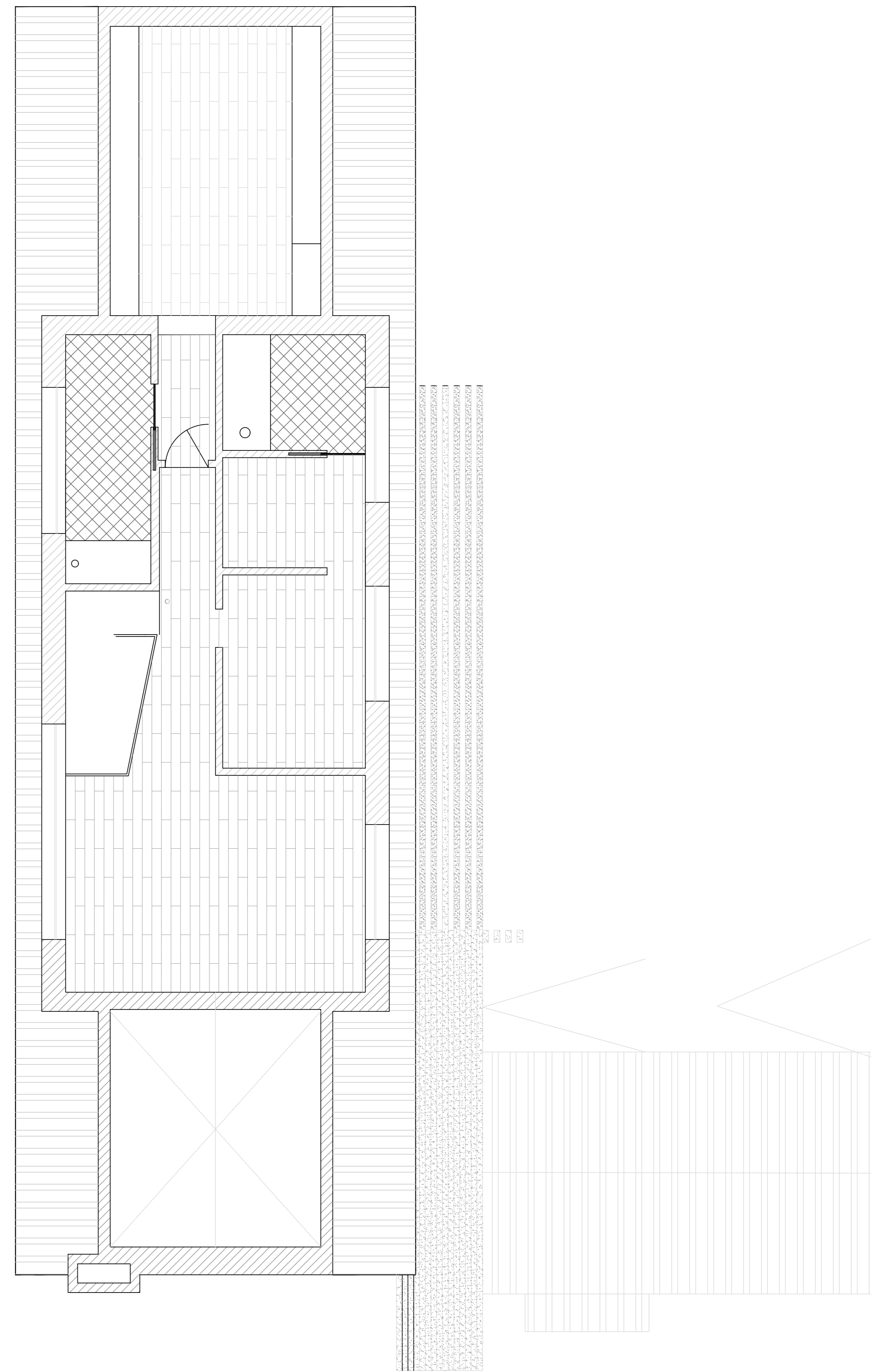
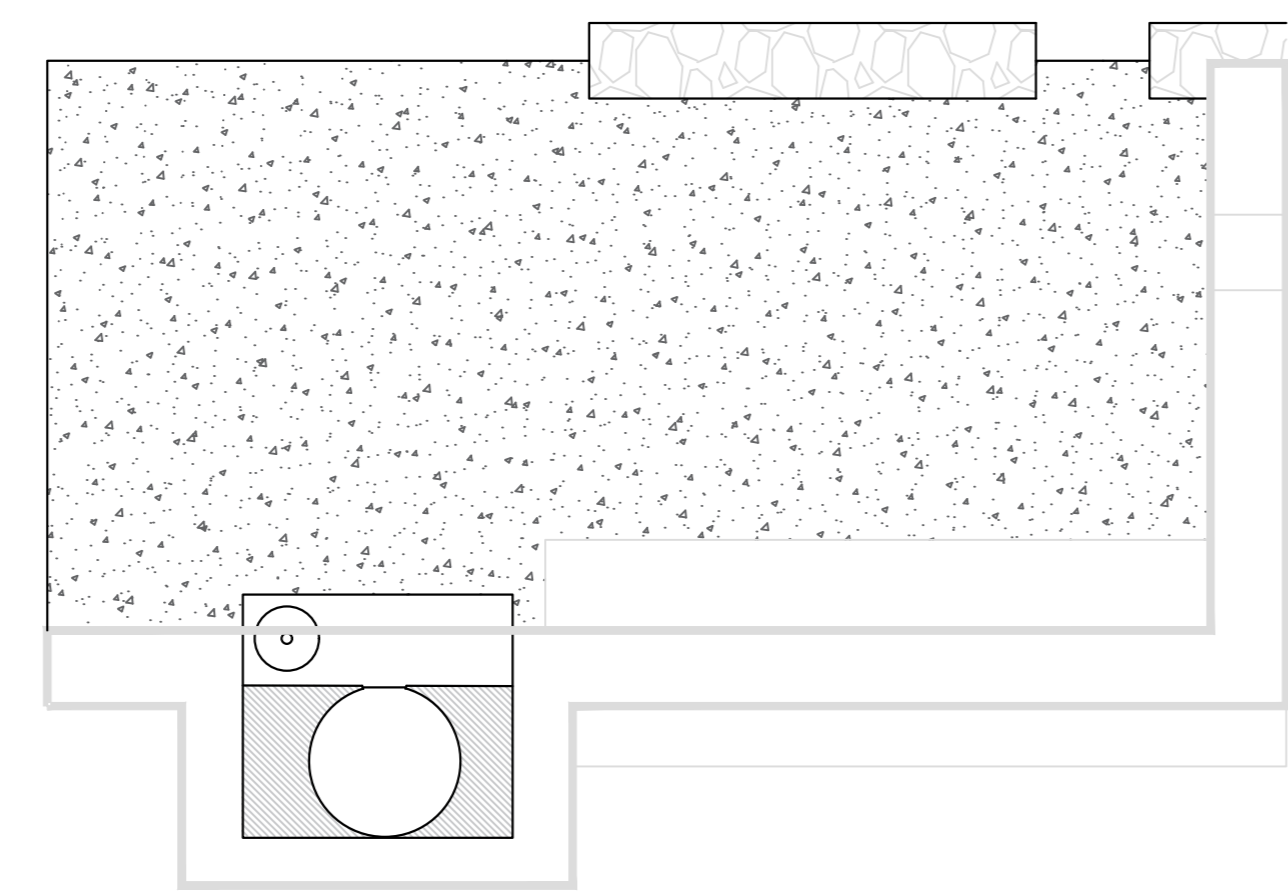
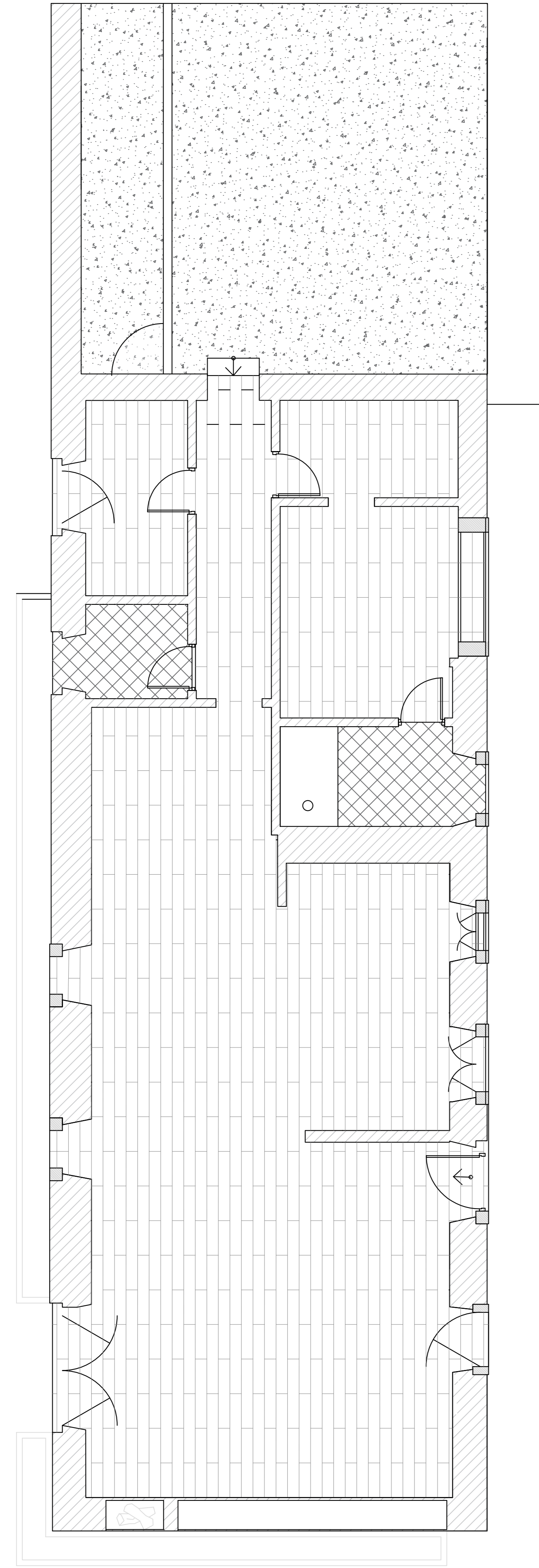

LEGENDA:

Pavimento

- Pavimento Laminado Flutuante
- Pavimento Cerâmico Gres
- Pavimento em Microcemento

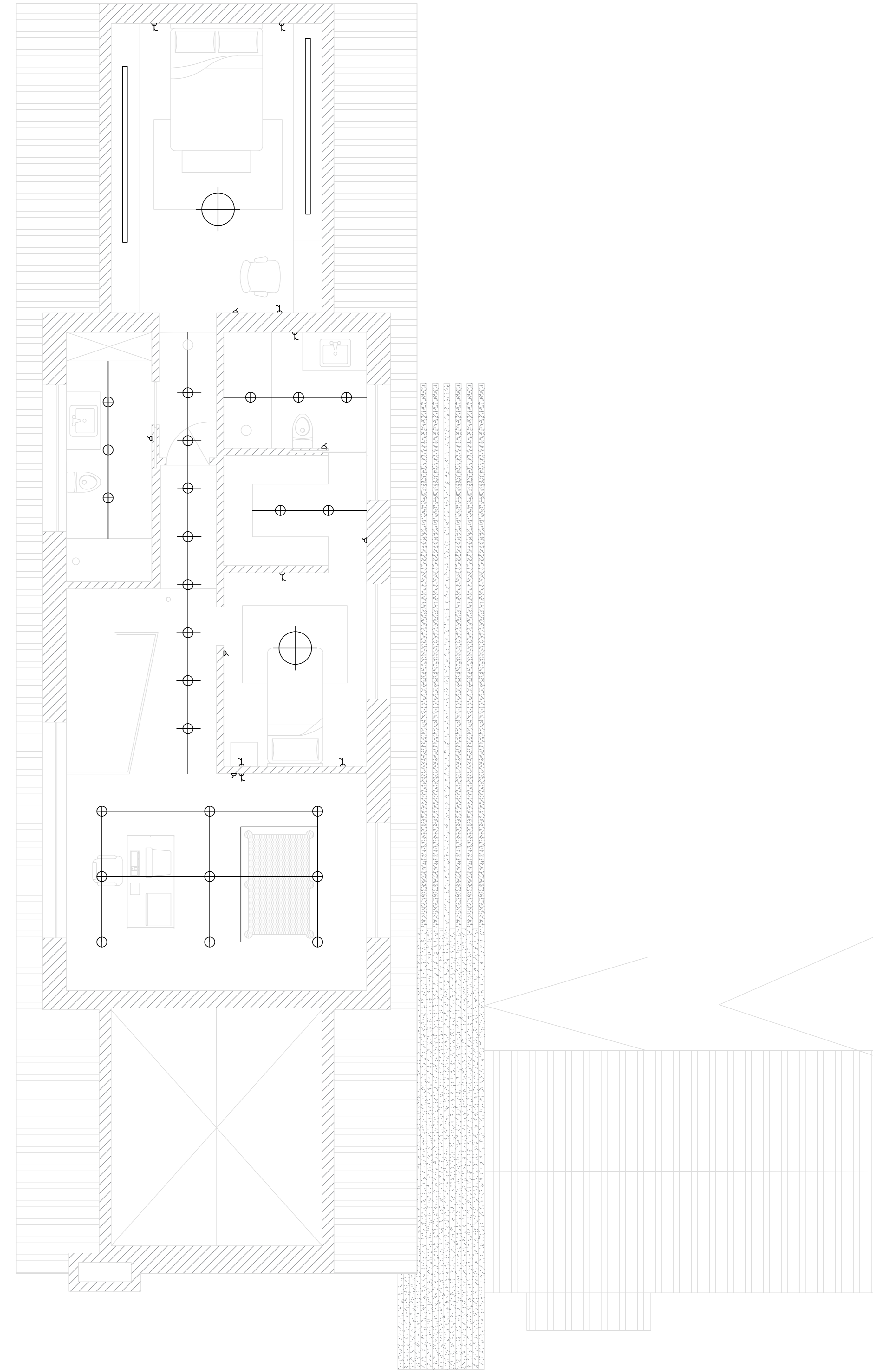
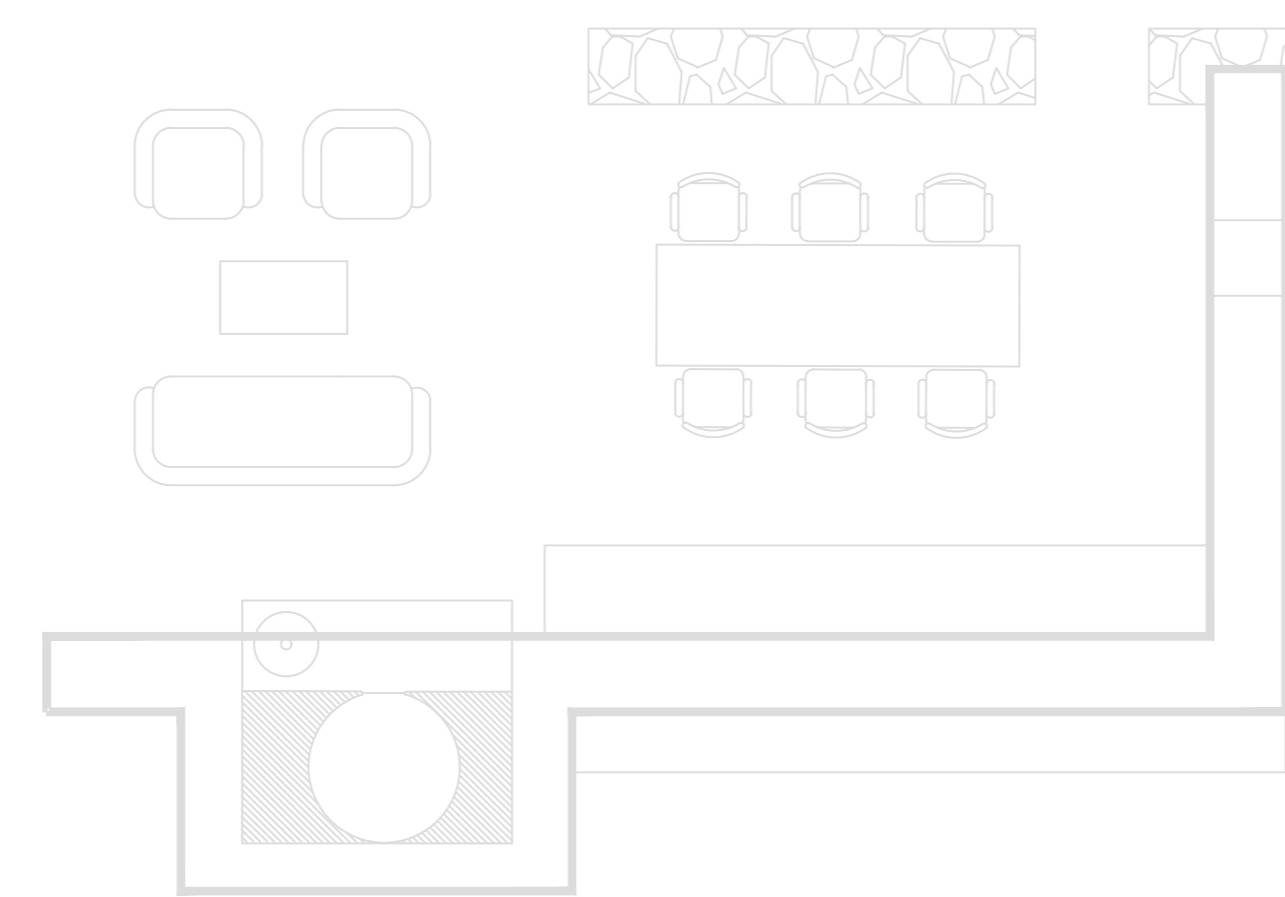
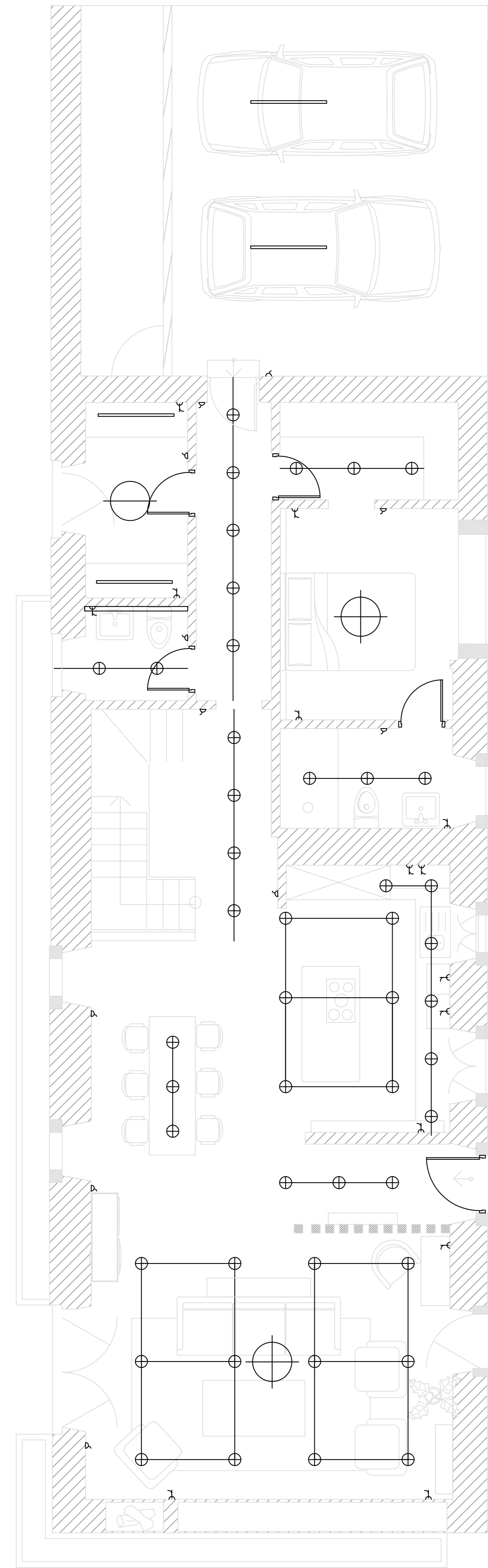

Iluminação

- Fita Led
- Lamp LED E27 60mm
- Foco Downlight LED
- Interruptor Simples
- Tomada simples a 0,3

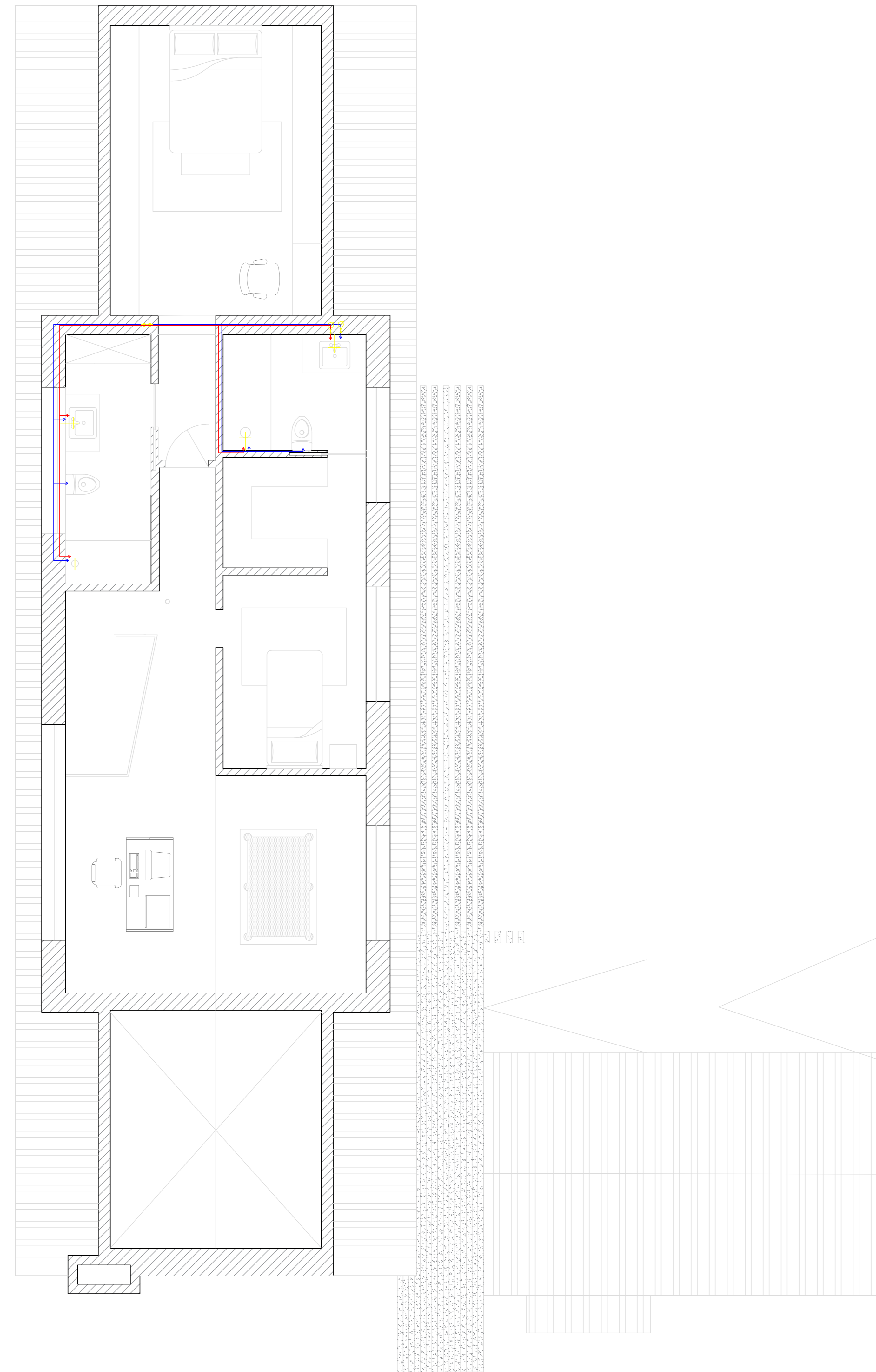
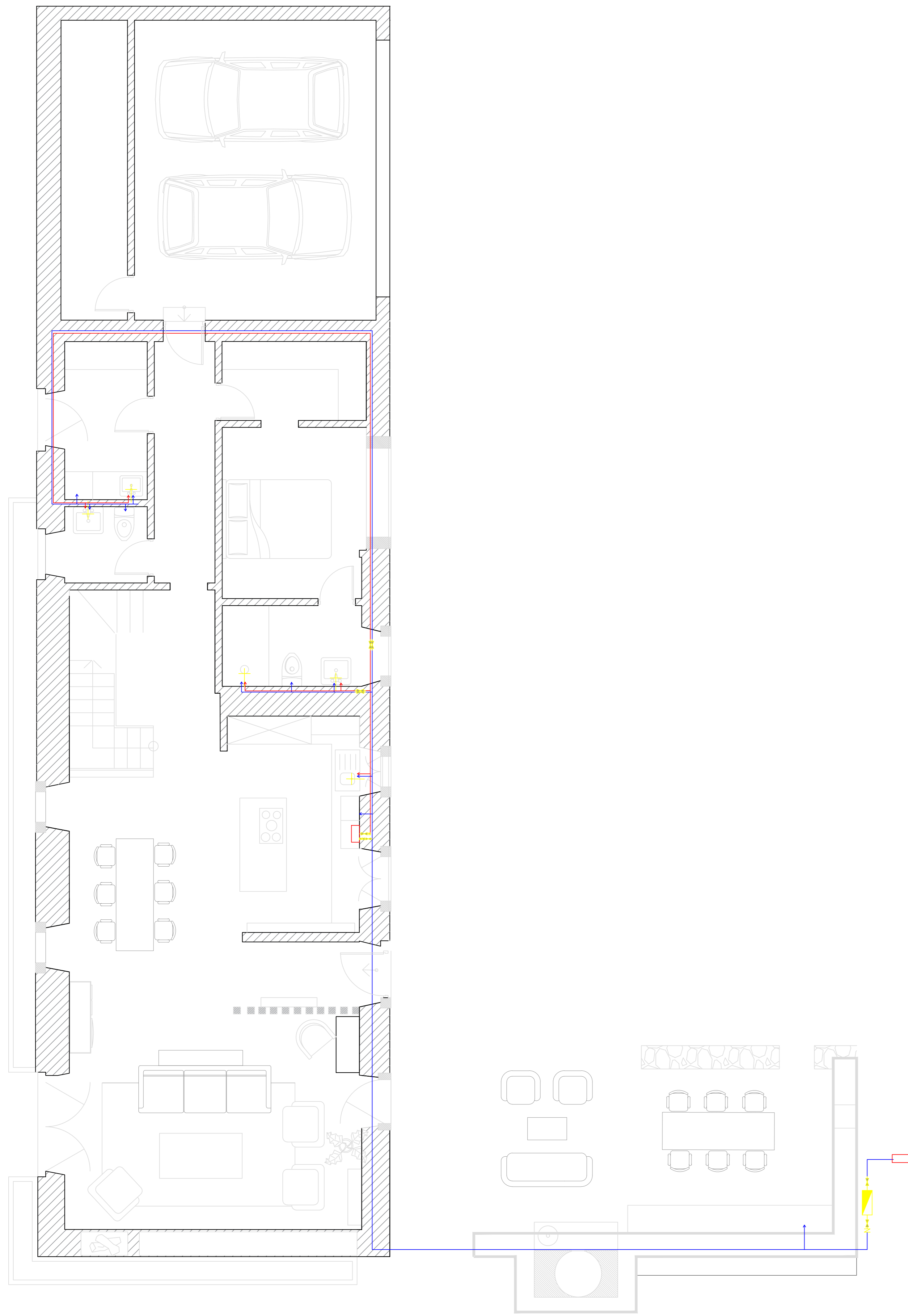

Rede de Águas

- - Circuito de água fria - (Tubagem em inox)
- - Circuito de água quente - (Tubagem em inox)
- - Esquentador
- ⚡ - Contador
- + - Torneira
- ✂ - Torneira de corte e passagem
- ⊙
- ⊗
- N



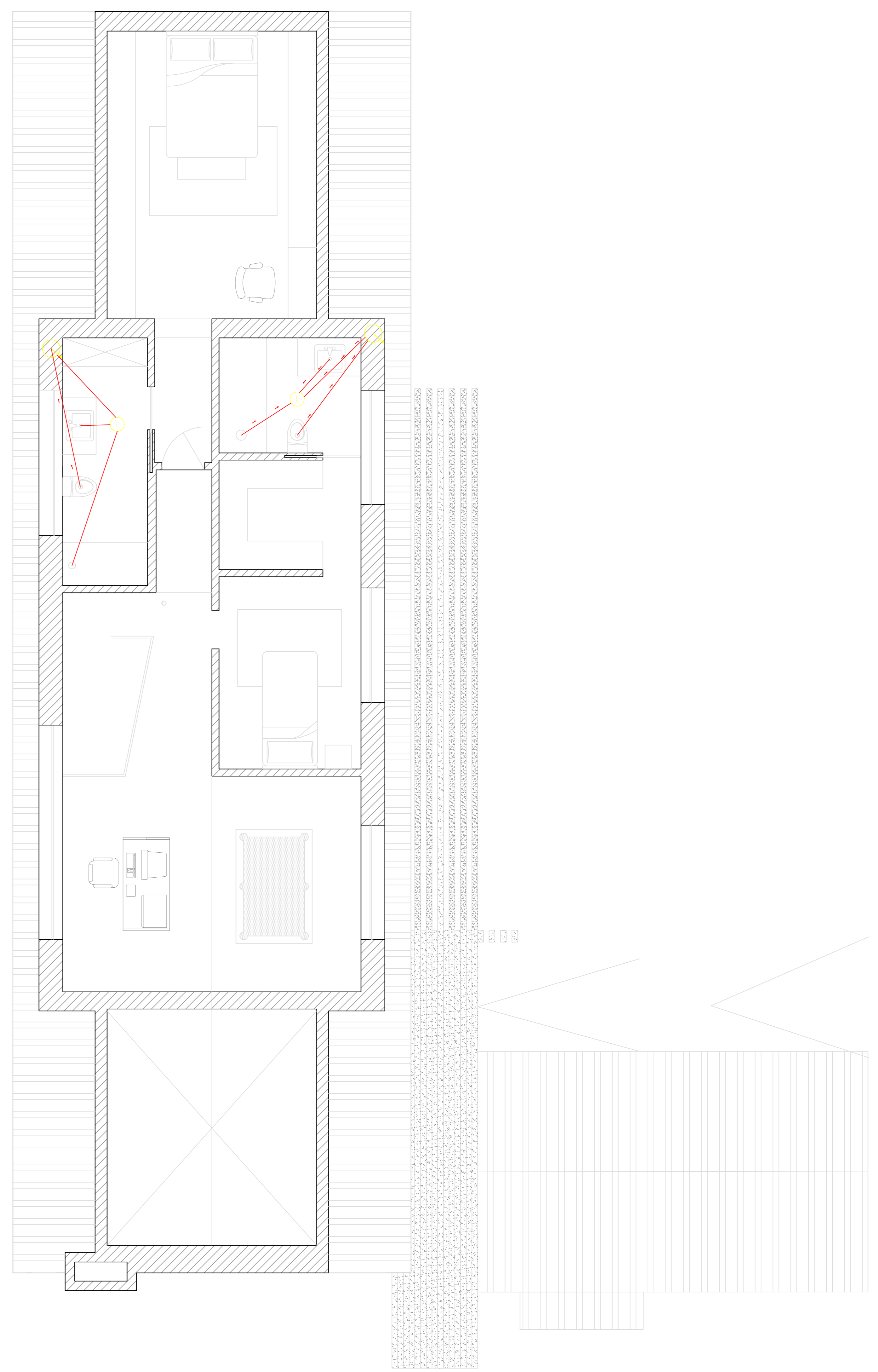
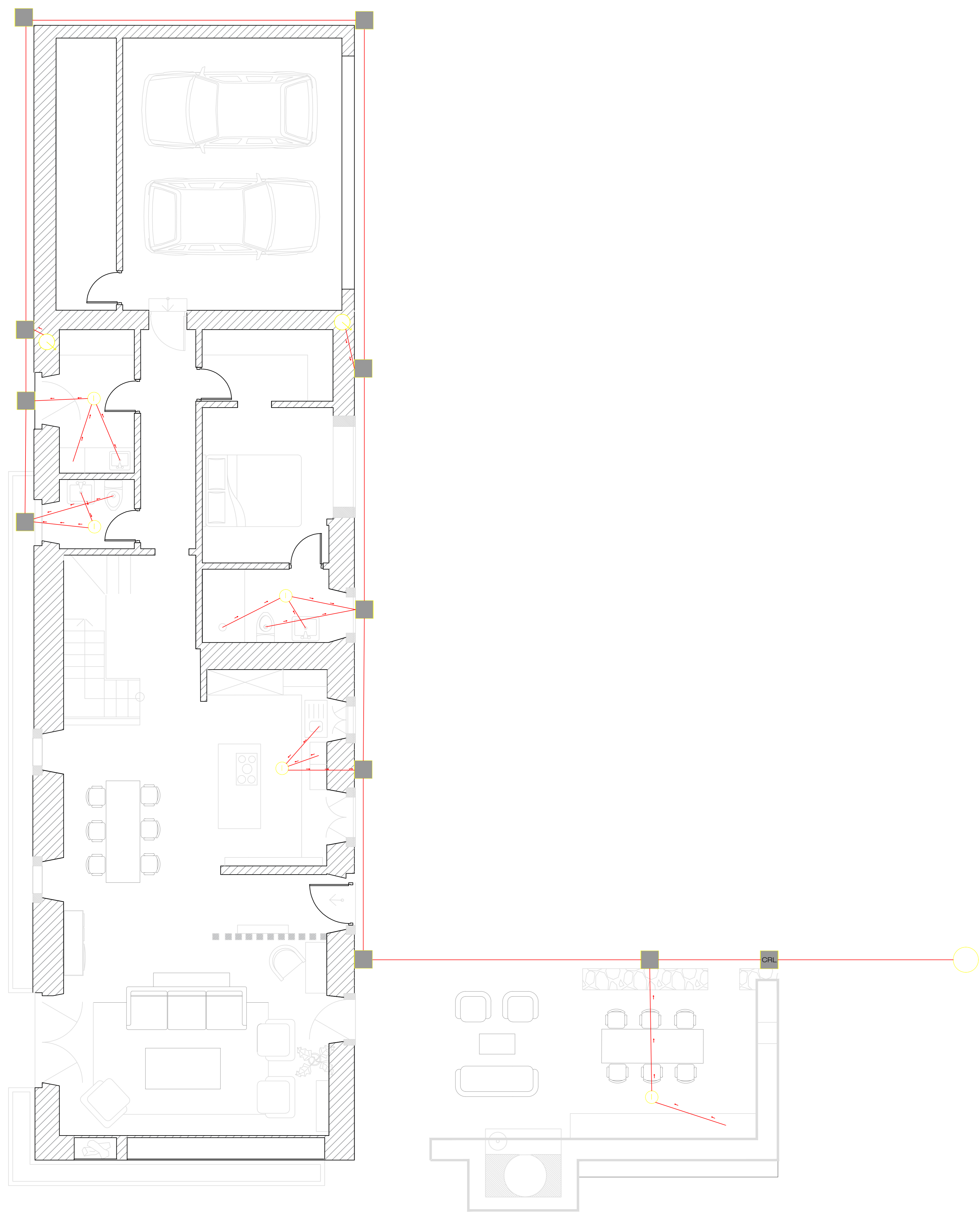

UC: Projeto de Design de Interiores e Equipamento	Projeto Final de Licenciatura Reabilitação de uma Habitação	IPCB - ESART Licenciatura em Design de Interiores e Equipamento
Jacinto Vaz 20190757	Planta de Rede de Águas	Escala: 1:50 Unidades: m
Orientadores: Tiago Rodrigues e Tiago Gilão		Data: 20/05/2023 15/22

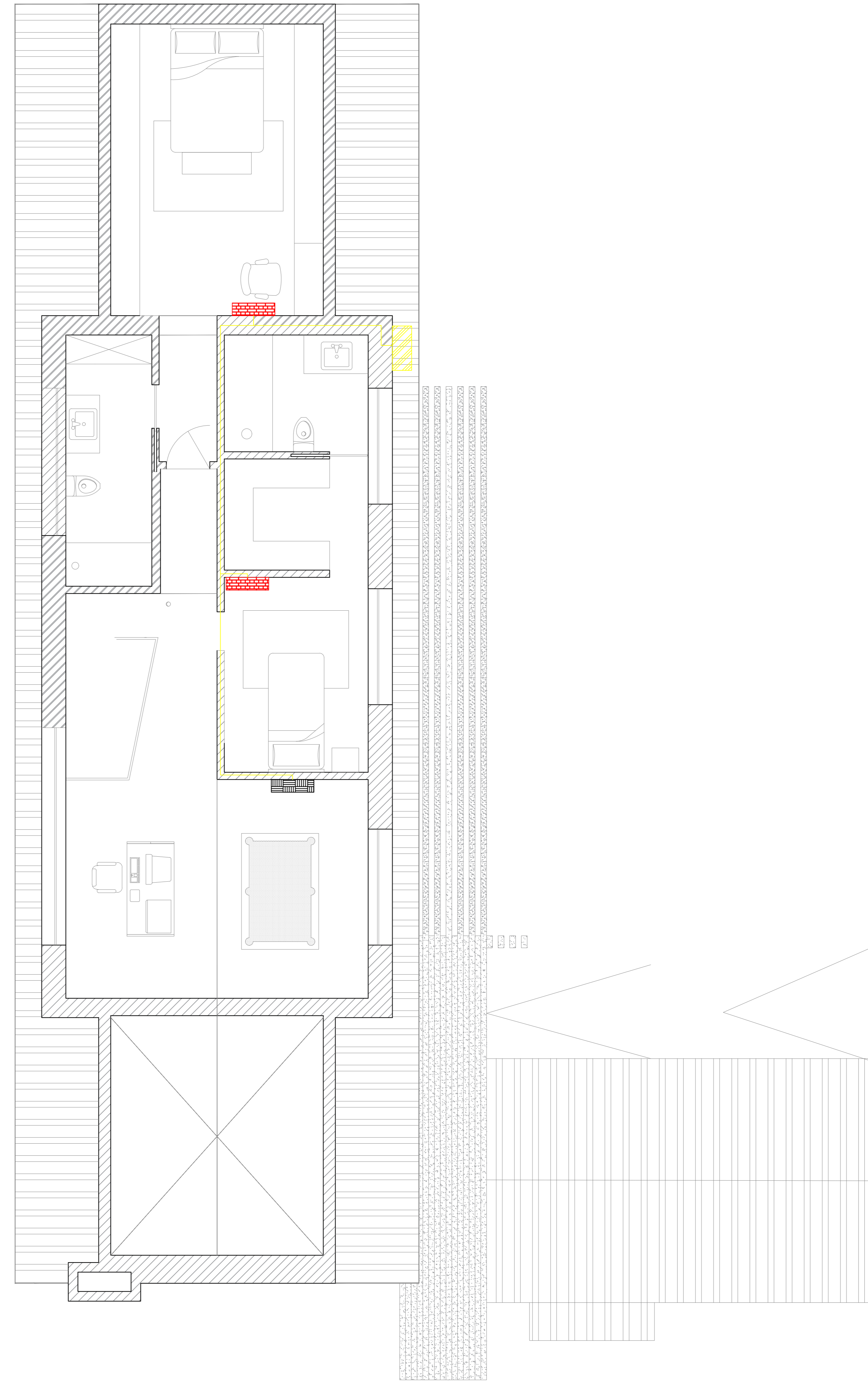
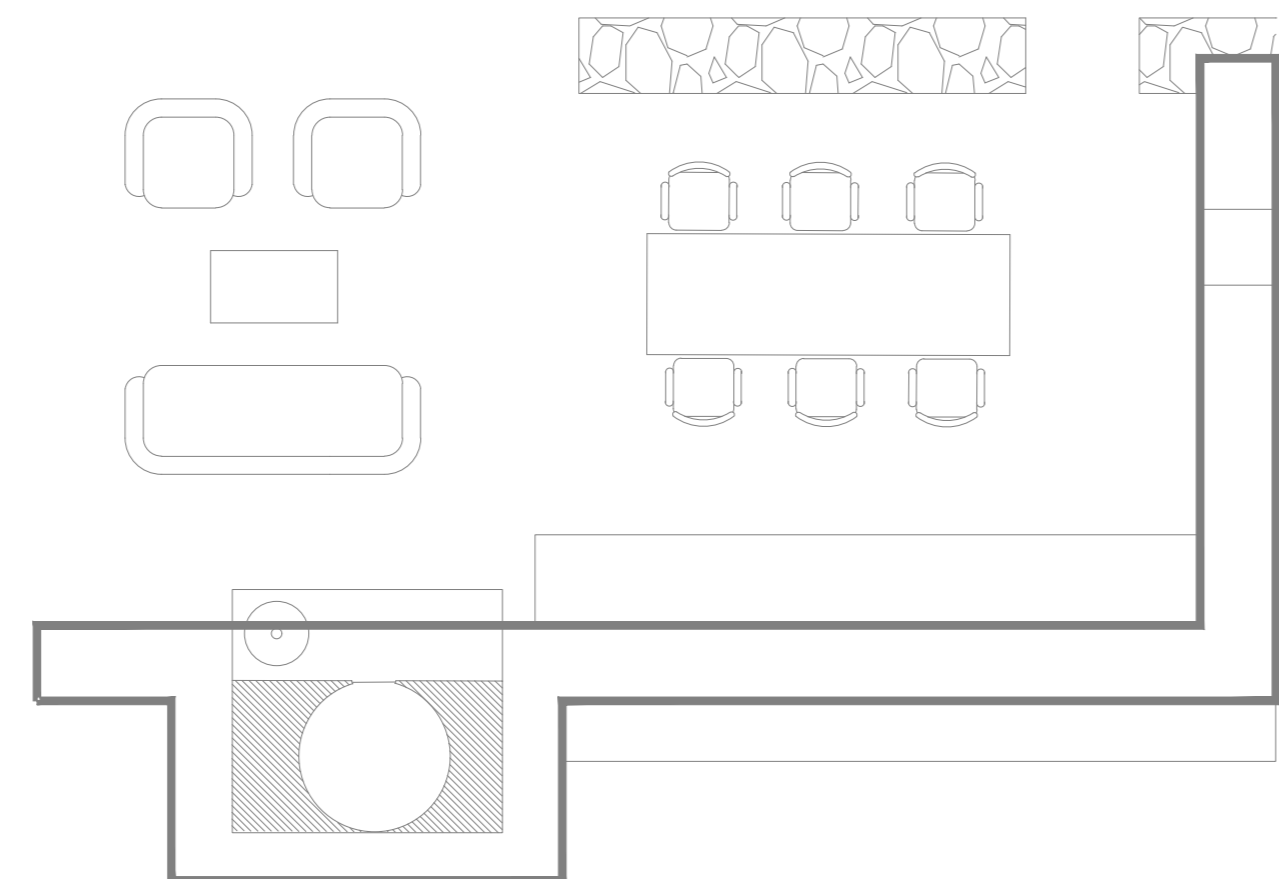
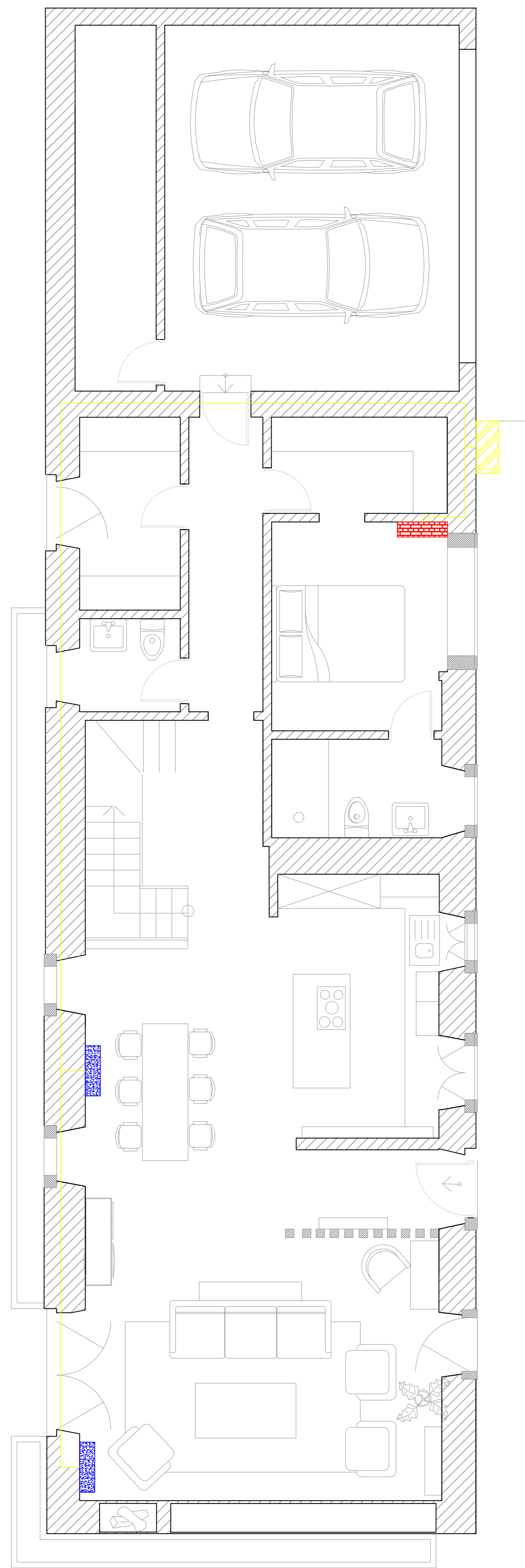

- LEGENDA:**
- Rede de Esgotos**
- Tubagem em P.V.C. - Colectores
 - Tubagem em P.V.C. - Águas fecais
 - Caixa de Visita
 - Caixa do Ramal de Ligação
 - Sifão de Pavimento
 - Coletor Público
 - Pruma Descendente

UC: Projeto de Design de Interiores e Equipamento	Projeto Final de Licenciatura Reabilitação de uma Habitação	IPCB - ESART Licenciatura em Design de Interiores e Equipamento
Jacinto Vaz 20190757	Planta de Rede de Esgotos	Escala: 1:50 Unidades: m
Orientadores: Tiago Rodrigues e Tiago Gilão		Data: 20/05/2023
		16/22



- LEGENDA:**
- Ar Condicionado**
-  - Unidade Exterior Multi- Split
 -  - Ar Condicionado 9.000 Btu/h
 -  - Ar Condicionado 18.000 Btu/h
 -  - Ar Condicionado 24.000 Btu/h

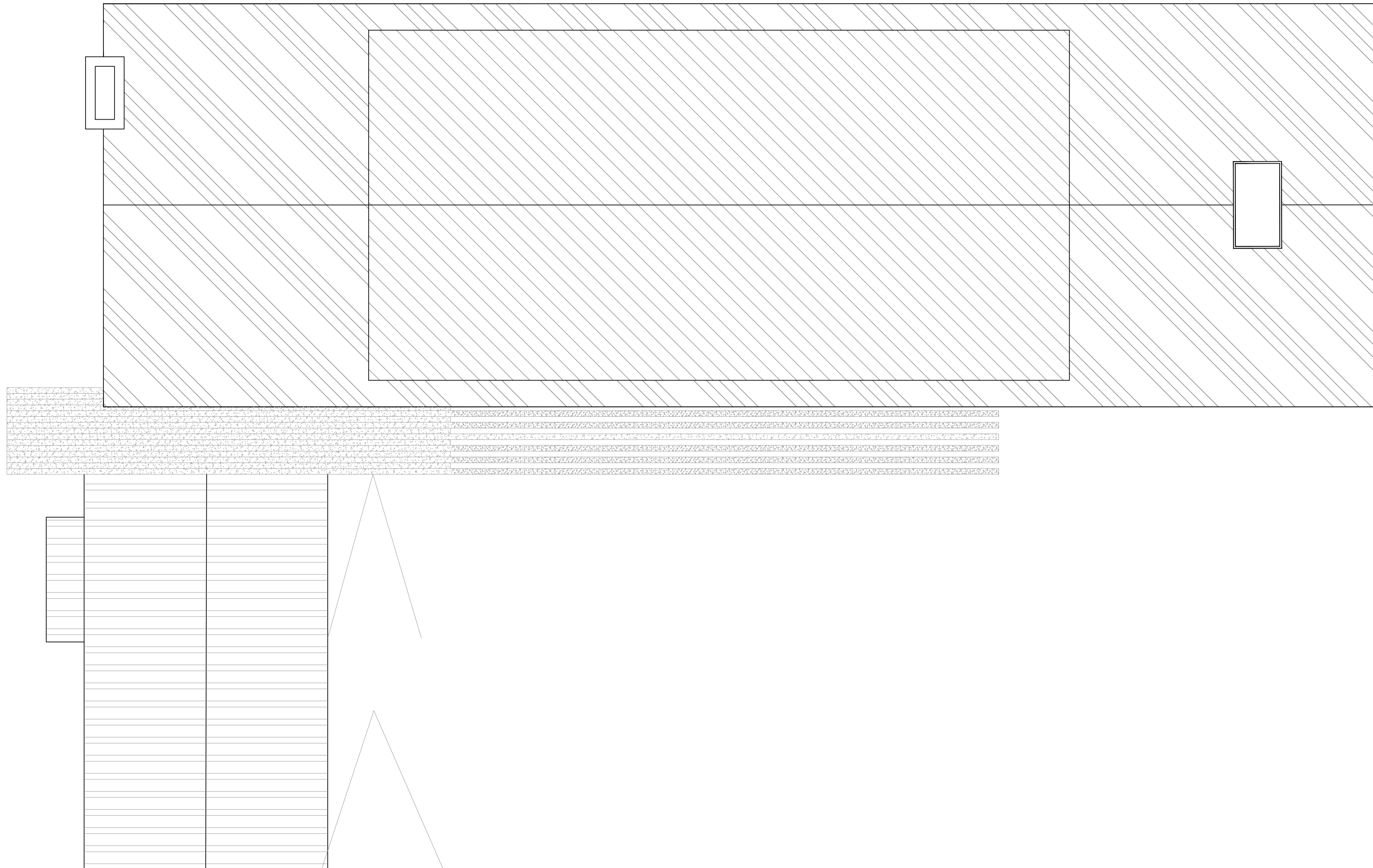

UC: Projeto de Design de Interiores e Equipamento	Projeto Final de Licenciatura Reabilitação de uma Habitação	IPCB - ESART	
Jacinta Vaz 20190757	Planta de Cobertura	Escala: 1:50	Unidades: m
Orientadores: Tiago Rodrigues e Tiago Girão		Data: 26/06/2023	18/22



Corte AA'

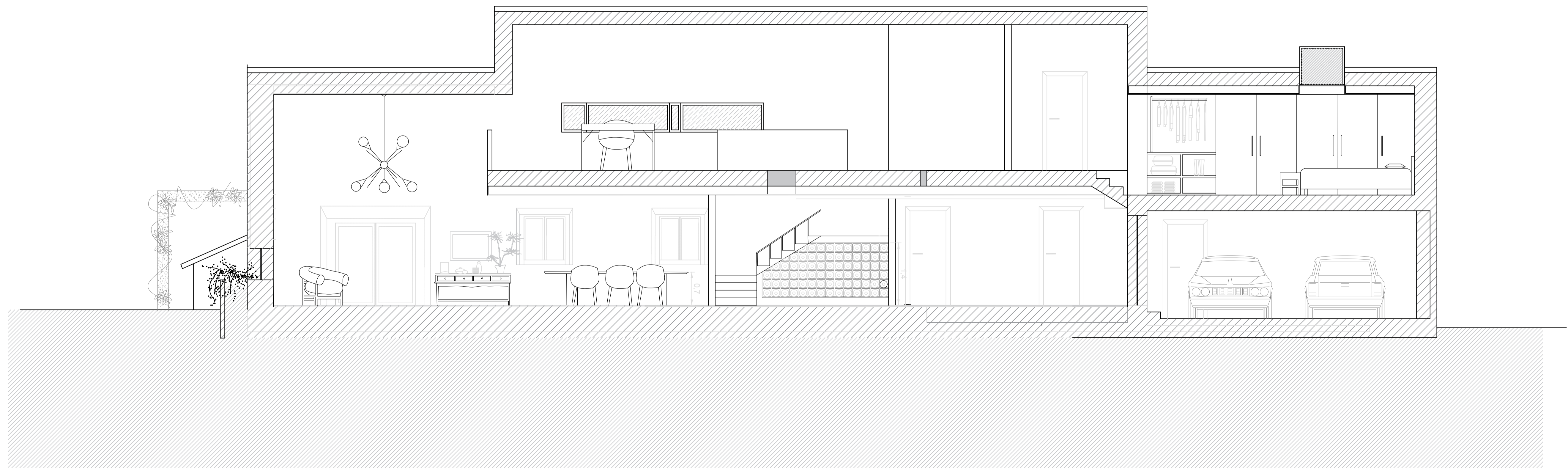

Corte BB'

UC: Projeto de Design de Interiores e Equipamento	Projeto Final de Licenciatura Reabilitação de uma Habitação	IPCB - ESART Licenciatura em Design de Interiores e Equipamento
Jacinta Vaz 20190757	Corte AA' e BB'	Escala: 1:50 Unidades: m
Orientadores: Tiago Rodrigues e Tiago Girão		Data: 26/06/2023
		19/22

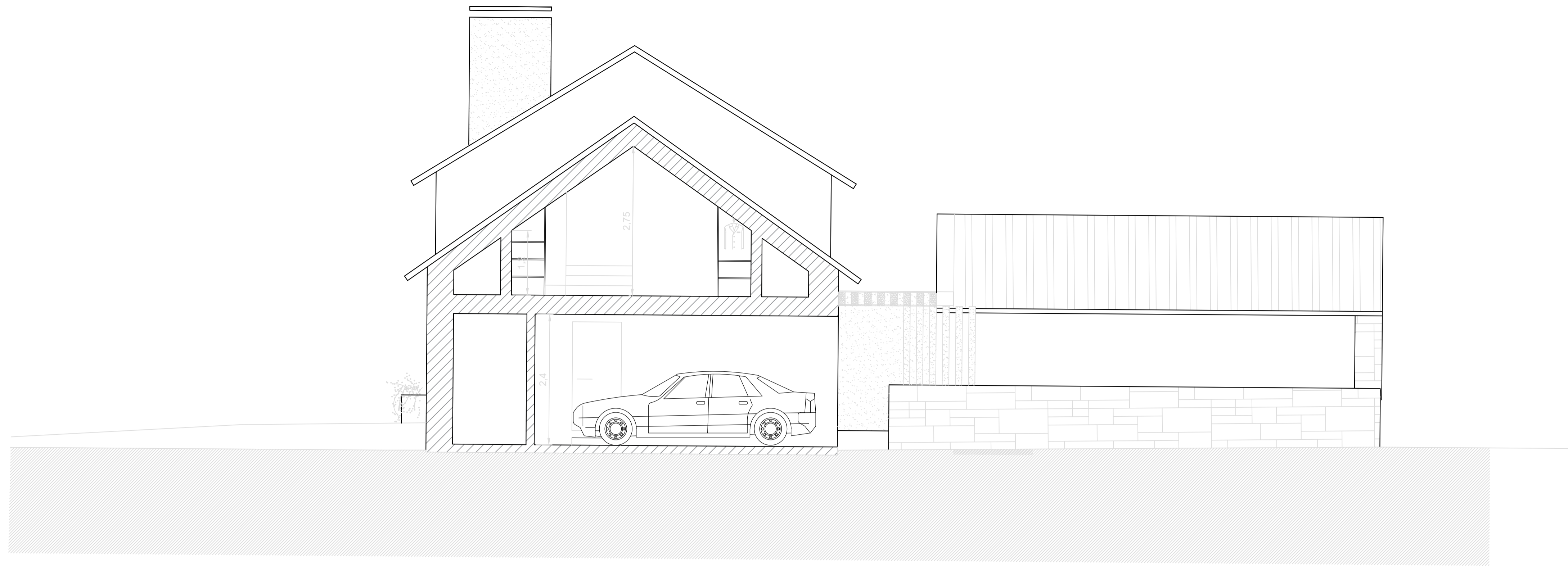

Corte CC'

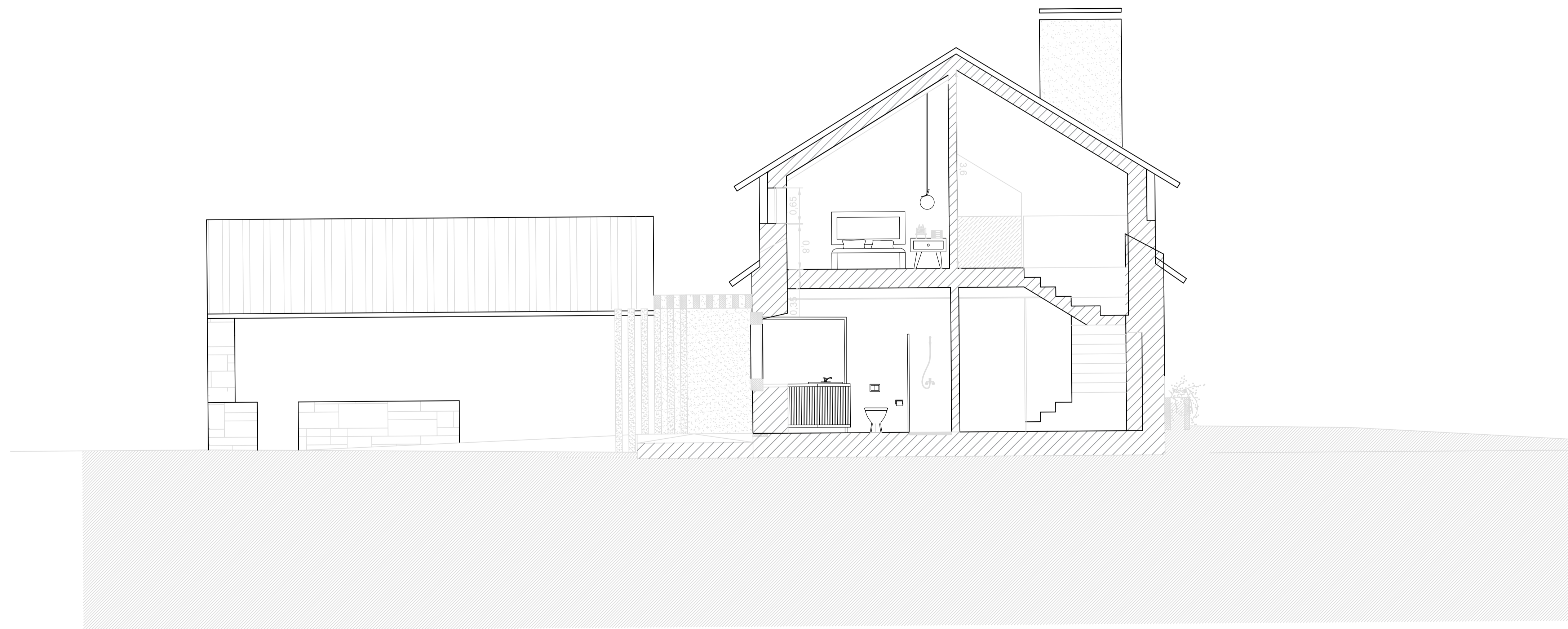

Corte DD'

UC: Projeto de Design de Interiores e Equipamento	Projeto Final de Licenciatura Reabilitação de uma Habitação	IPCB - ESART Licenciatura em Design de Interiores e Equipamento
Jacinta Vaz 20190757	Corte CC' e DD'	Escala: 1:50 Unidades: m
Orientadores: Tiago Rodrigues e Tiago Girão		Data: 26/06/2023
		20/22

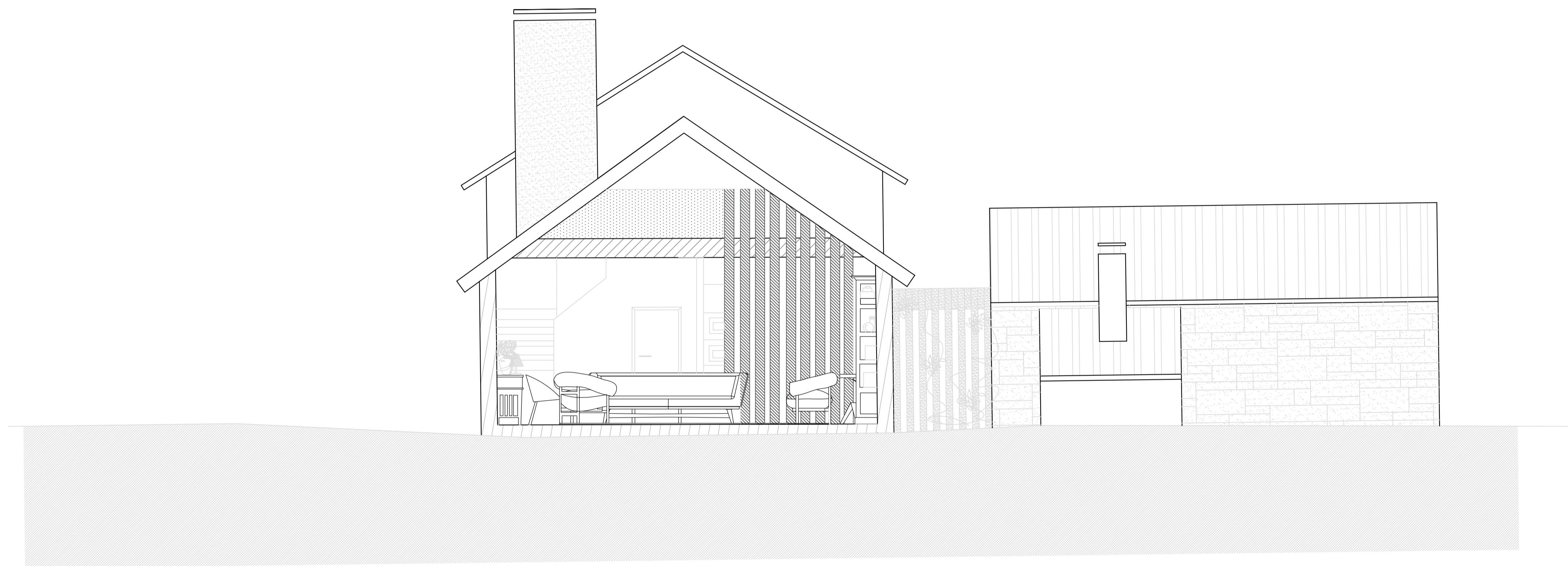

Corte EE'

UC: Projeto de Design de Interiores e Equipamento	Projeto Final de Licenciatura Reabilitação de uma Habitação	IPCB - ESART Licenciatura em Design de Interiores e Equipamento	
Jacinta Vaz 20190757	Corte EE'	Escala: 1:50	Unidades: m
Orientadores: Tiago Rodrigues e Tiago Girão		Data: 26/06/2023	
		21/22	

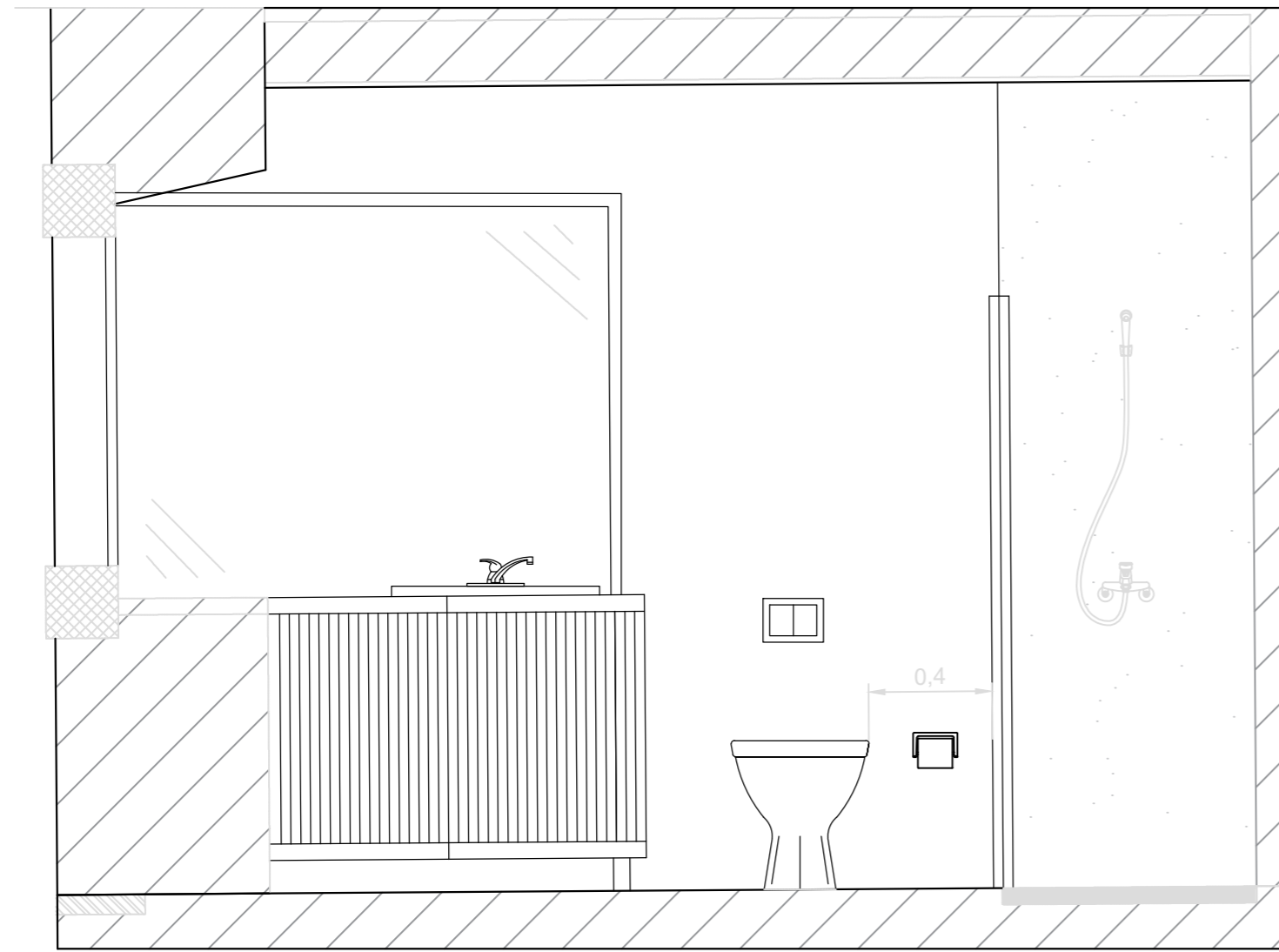

Corte GG'

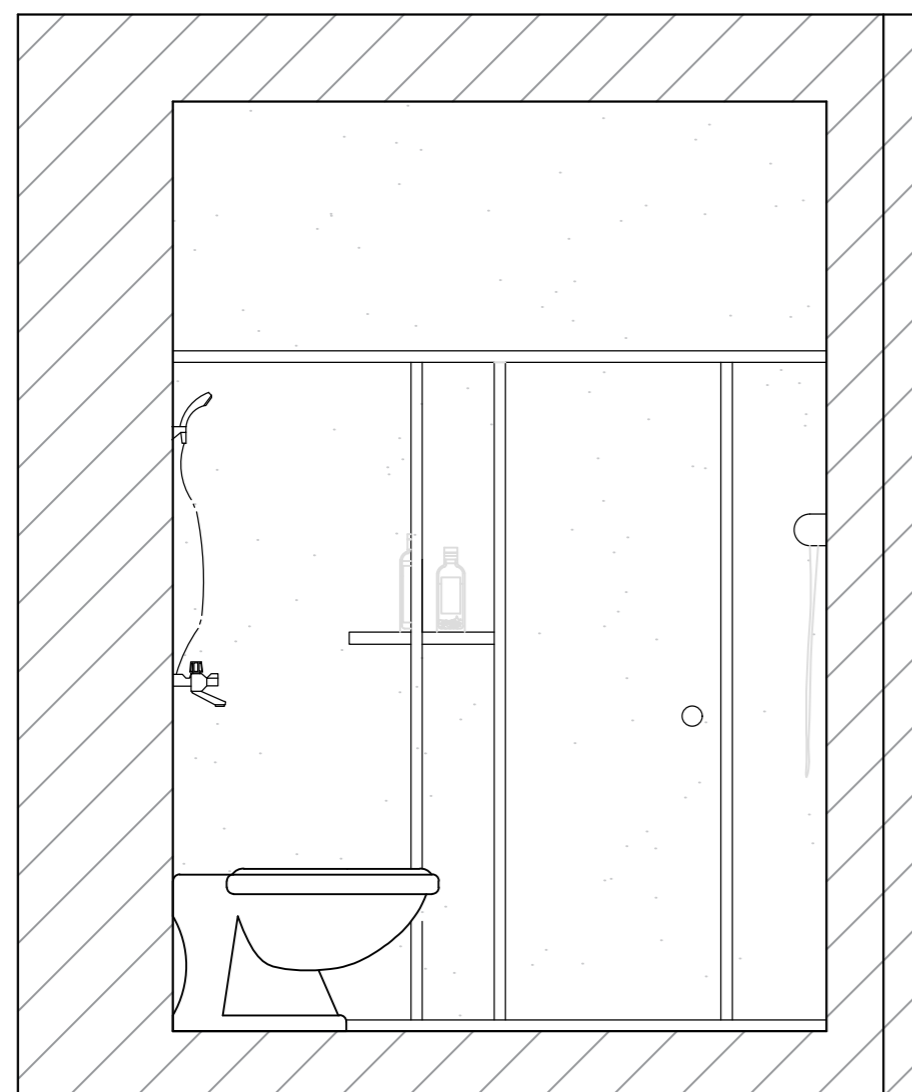

Corte FF'

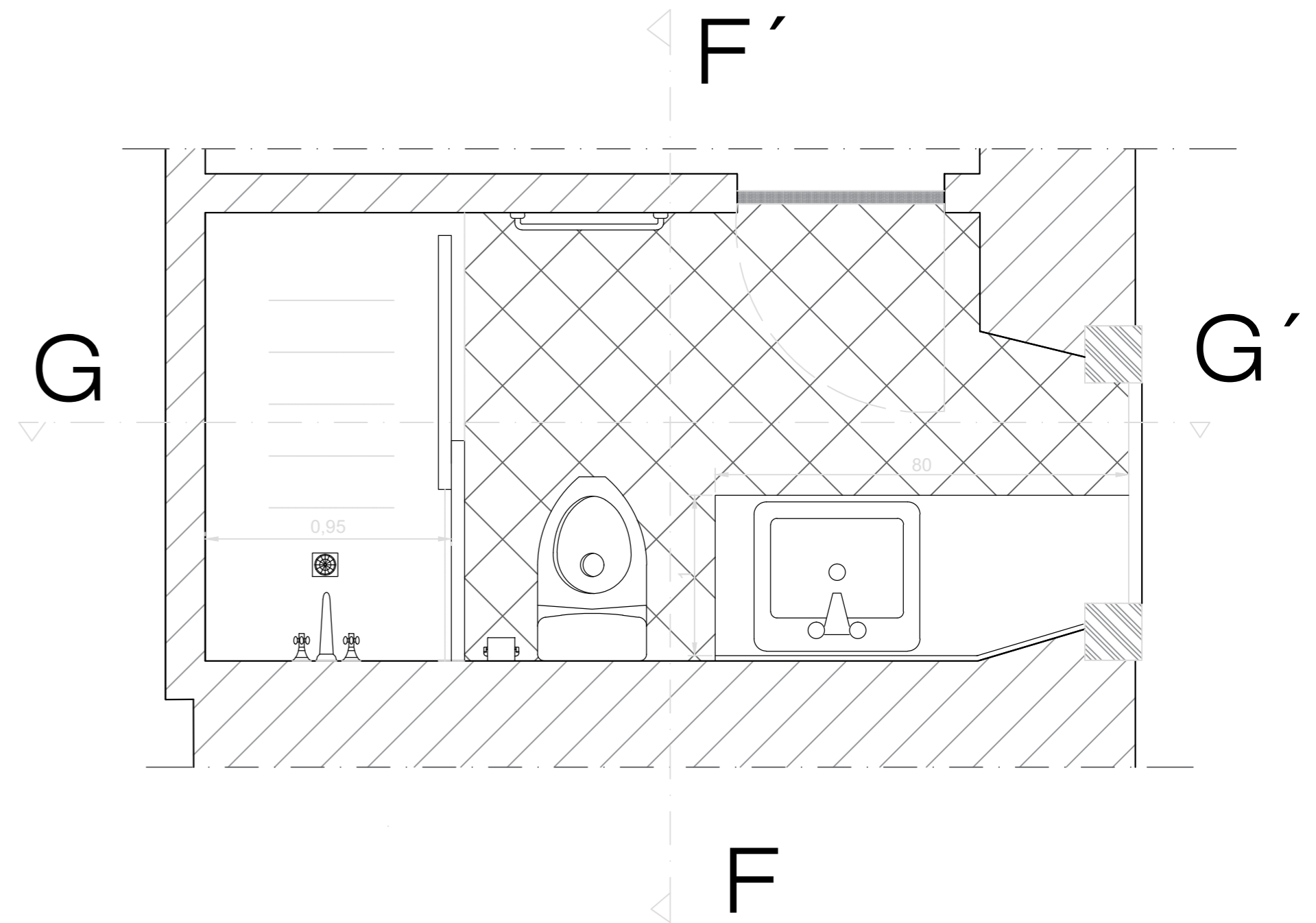

UC: Projeto de Design de Interiores e Equipamento	Projeto Final de Licenciatura Reabilitação de uma Habitação	IPCB - ESART	
Jacinta Vaz 20190757		Licenciatura em Design de Interiores e Equipamento	
Orientadores: Tiago Rodrigues e Tiago Girão	Cortes de pormenorização FF' e GG'	Escala: 1.20	Unidades: m
		Data: 26/06/2023	
		22/22	

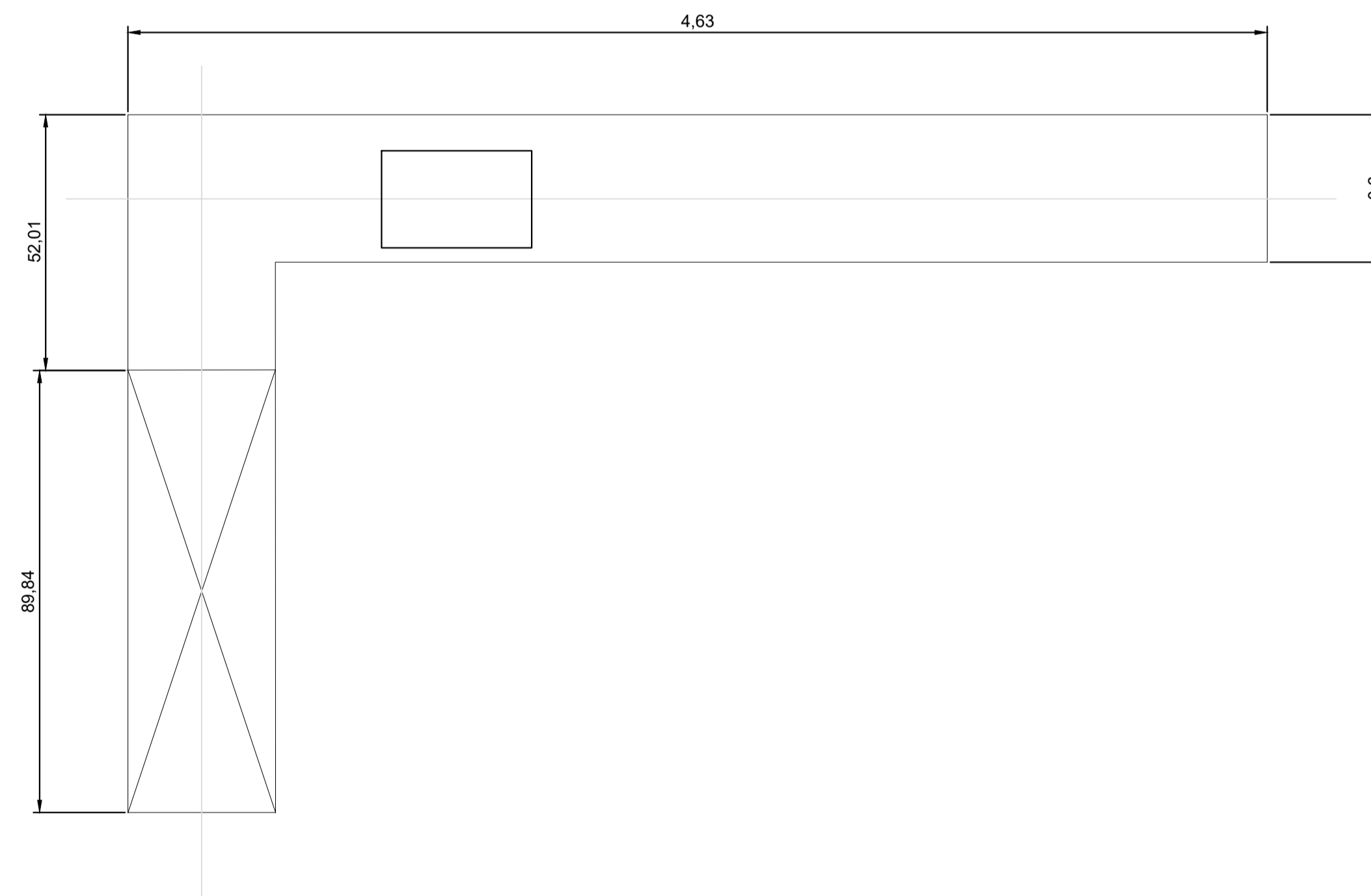
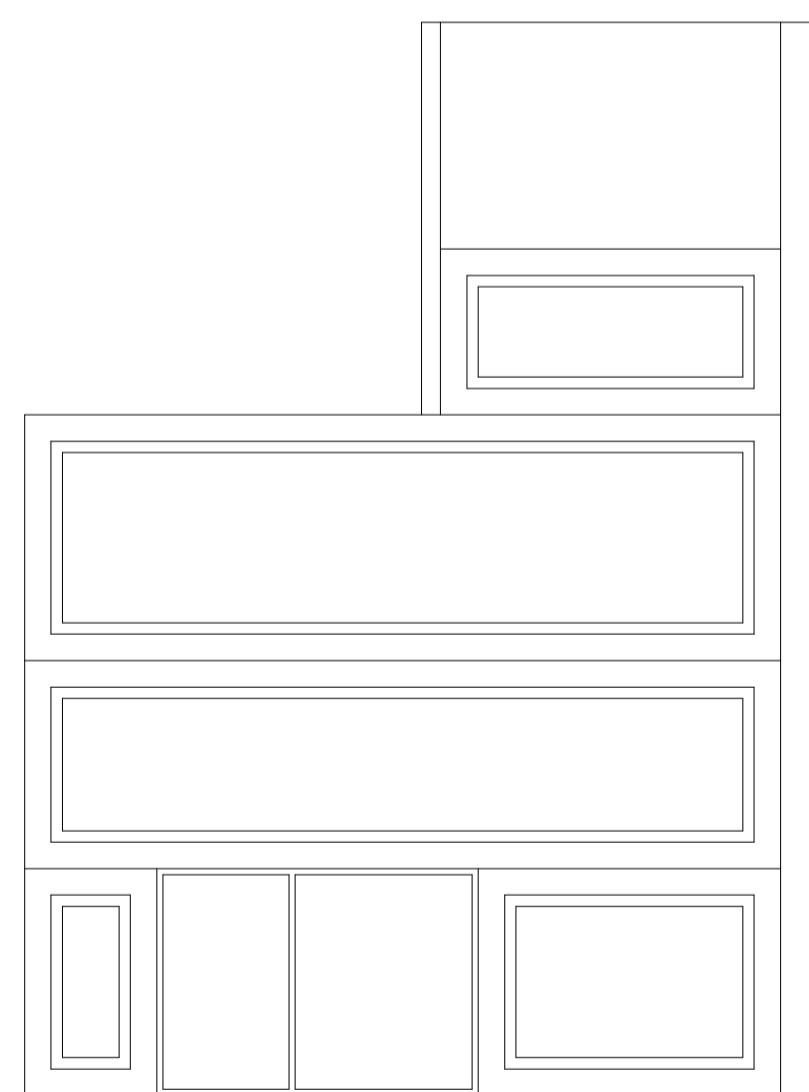
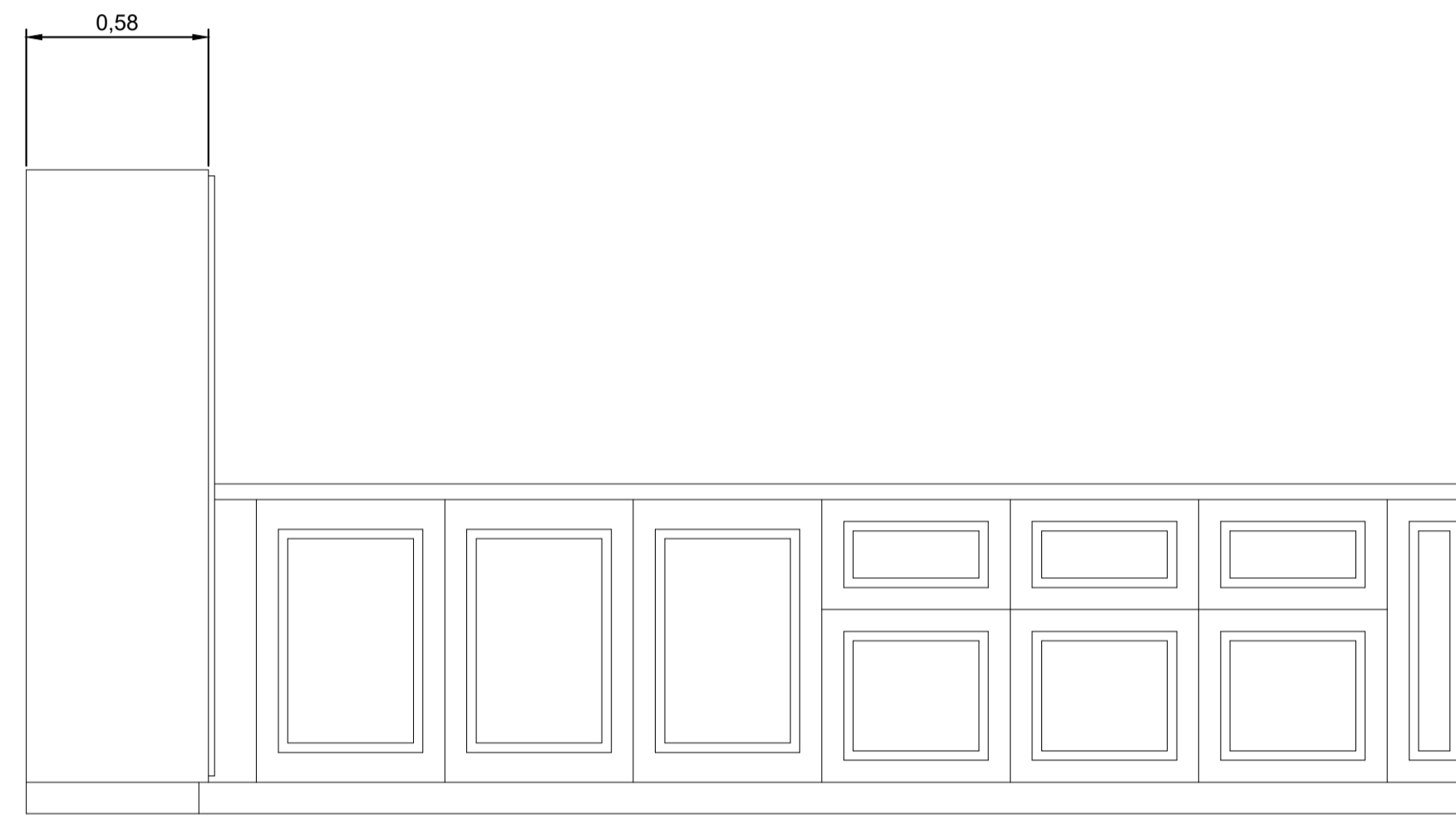
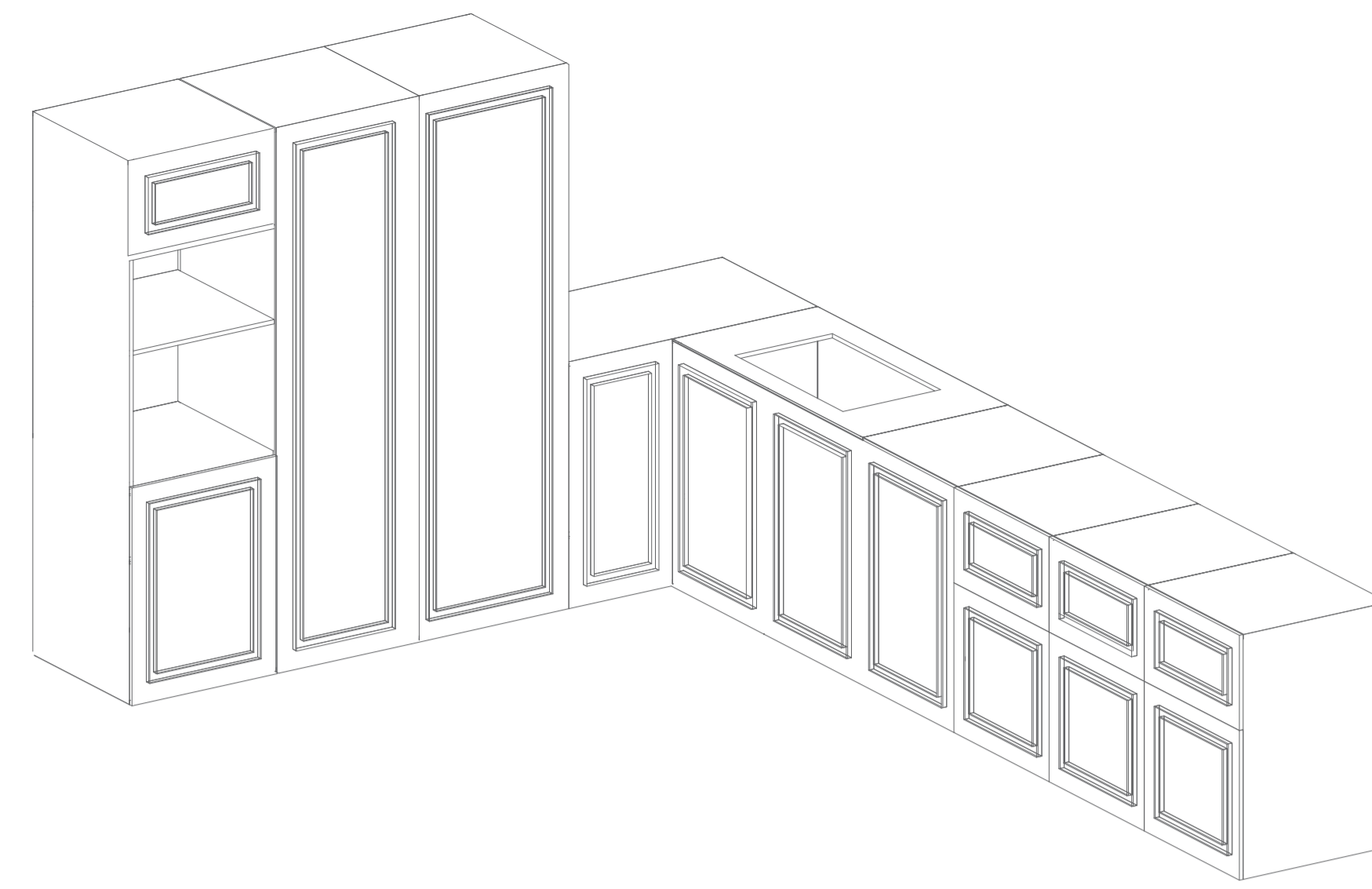

Licenciatura em Design de Interiores e Equipamento	Móvel de Cozinha	IPCB/ ESART	
UC: Projeto Final de Licenciatura		Unidades: mm	
Orientadores: Tiago Rodrigues e Tiago Girão	Desenho de Conjunto- Eq. 1	Escala: 1:20	
Discente: Jacinta Vaz		1/9	
Data: 26/06/2023			

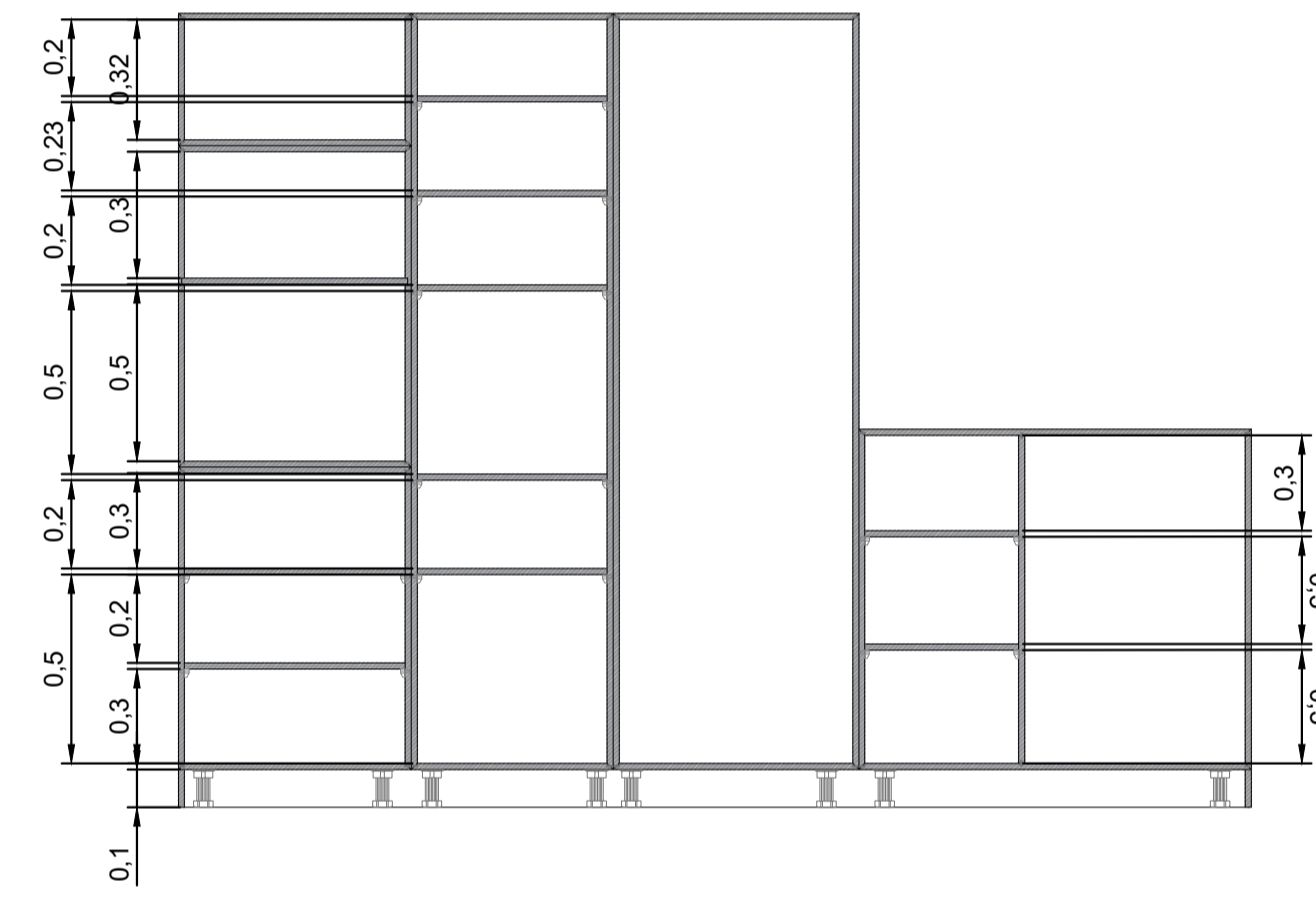
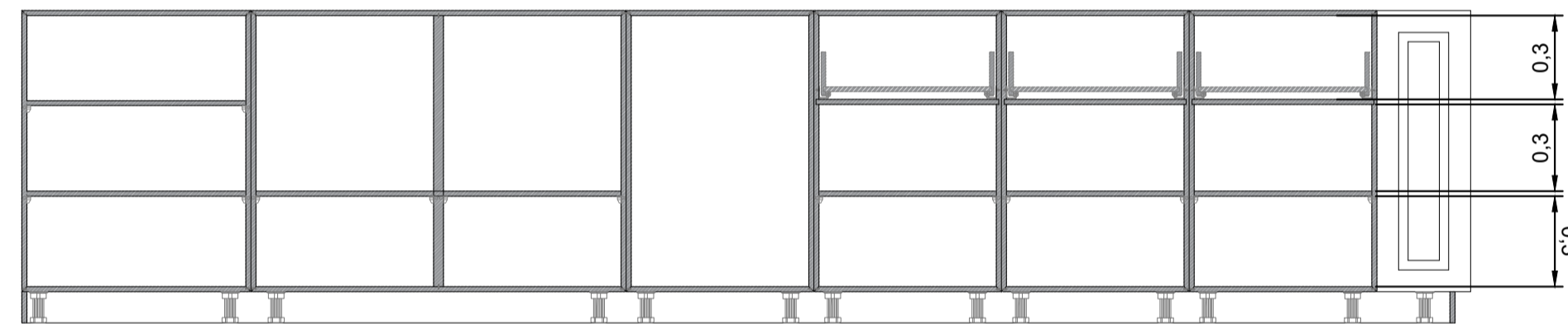
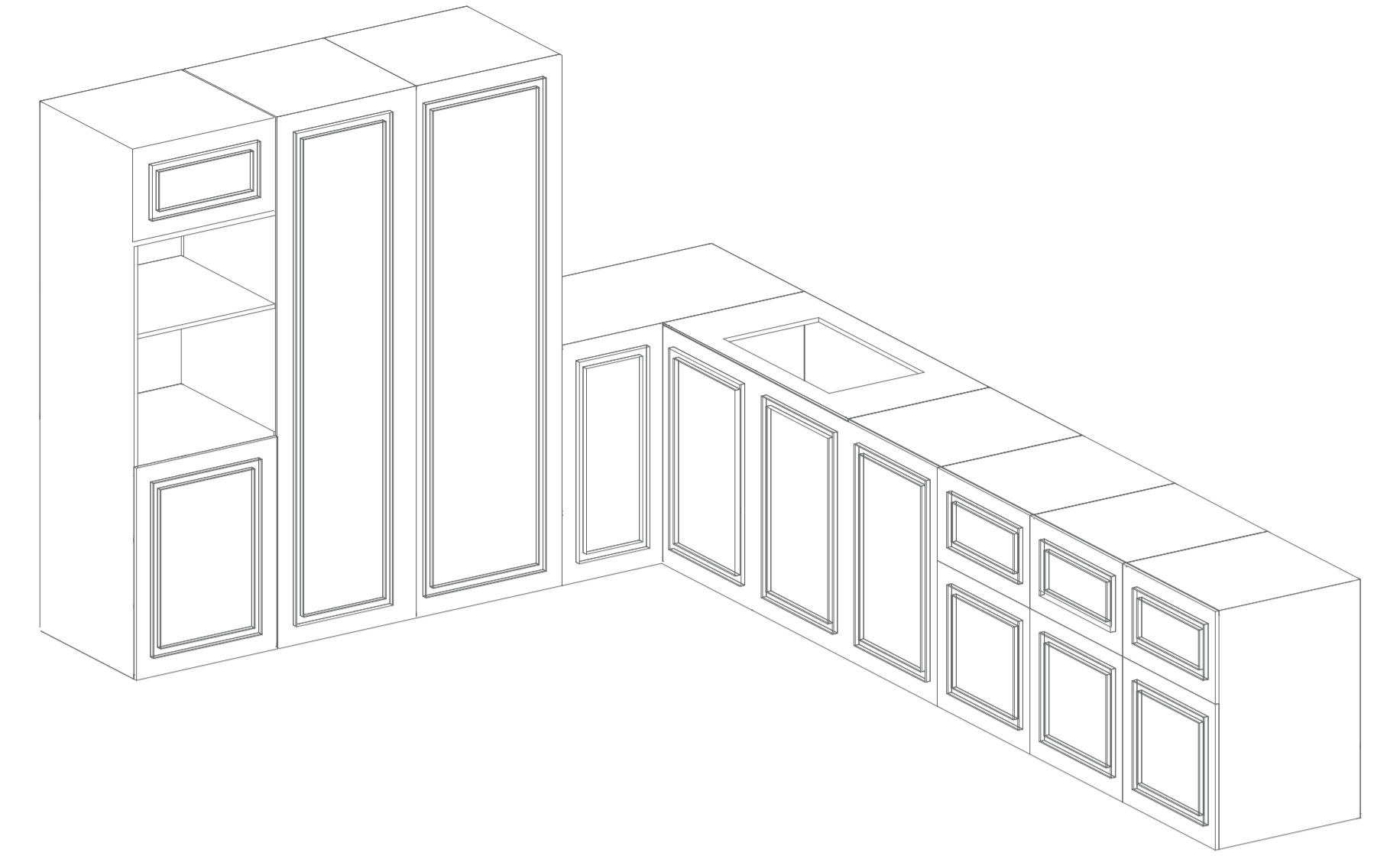

Licenciatura em Design de Interiores e Equipamento	Móvel de Cozinha	IPCBI/ ESART	
UC: Projeto Final de Licenciatura		Unidades: mm	
Orientadores: Tiago Rodrigues e Tiago Girão	Desenho de Pormenor- Equipamento 1	Escala: 1:20	
Discente: Jacinta Vaz		2/9	
Data: 26/06/2023			

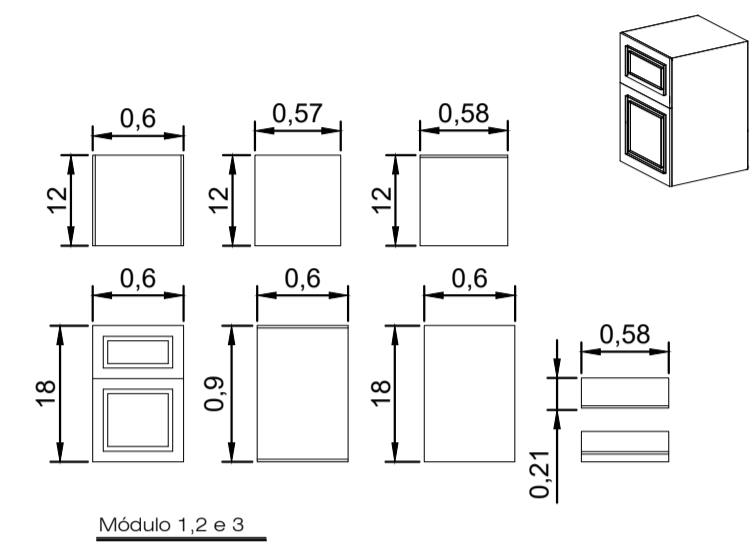

Módulo 1, 2 e 3

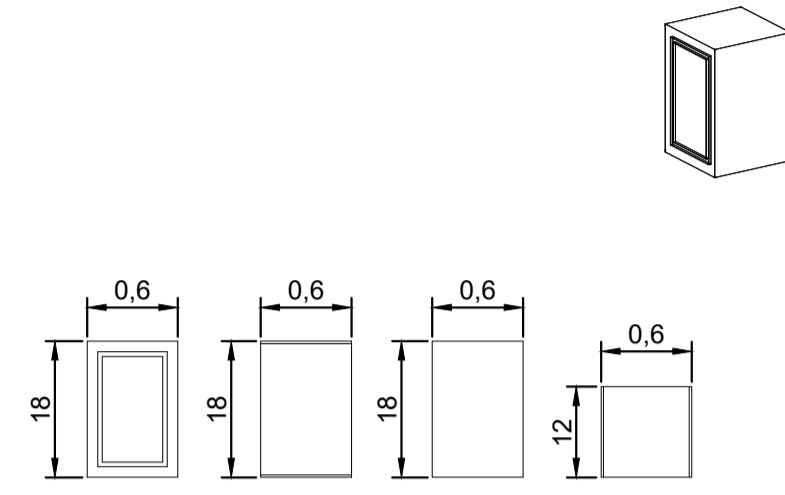

Módulo 4

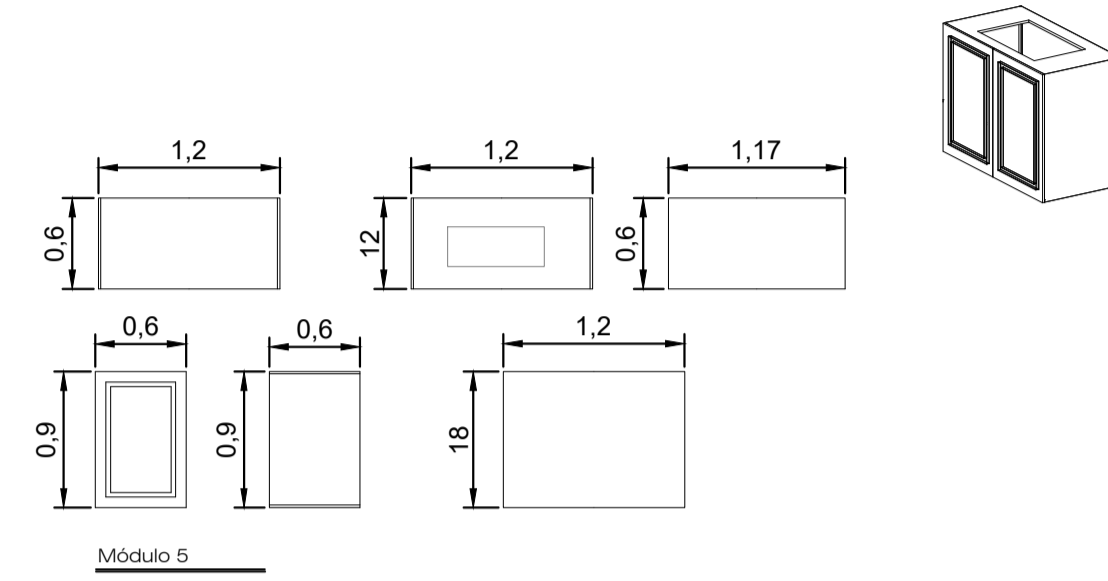

Módulo 5

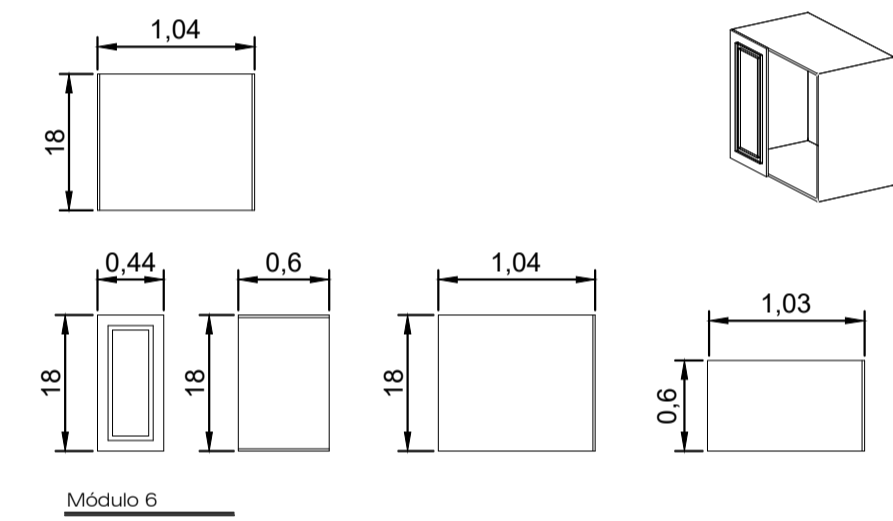

Módulo 6

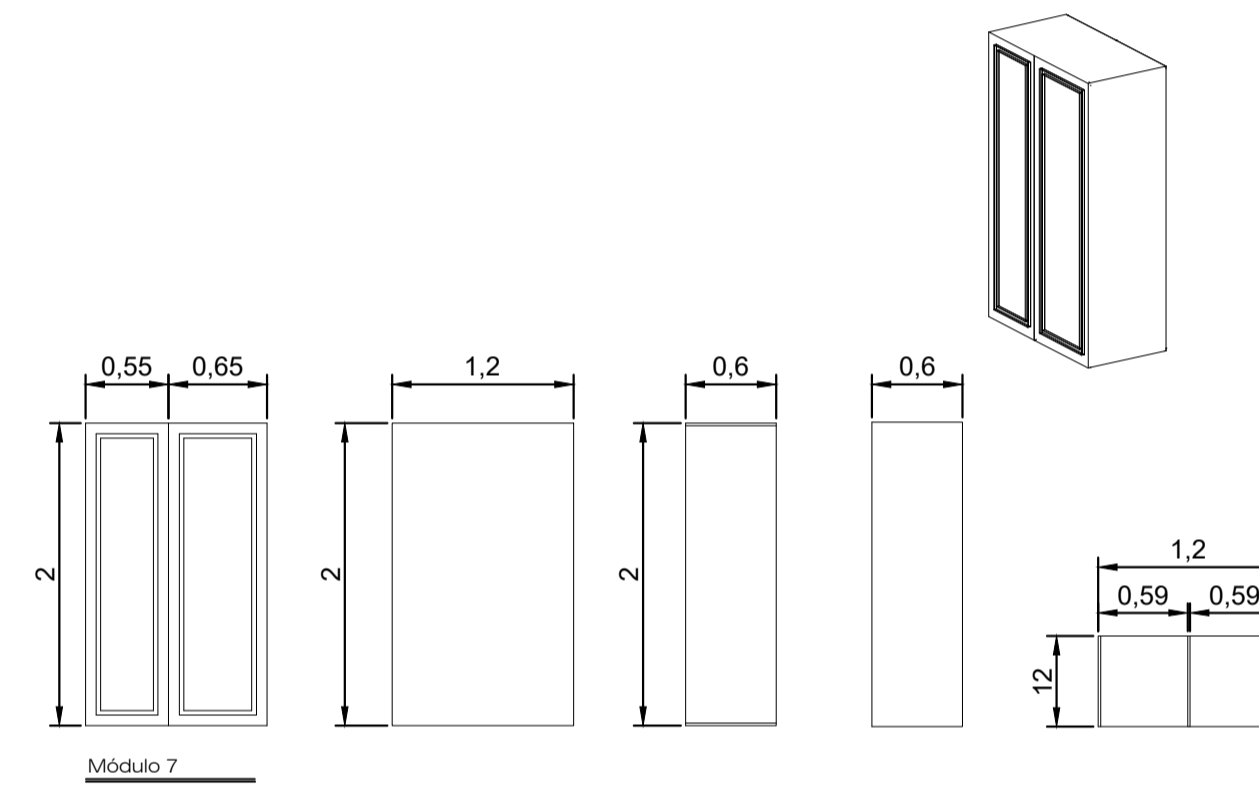

Módulo 7

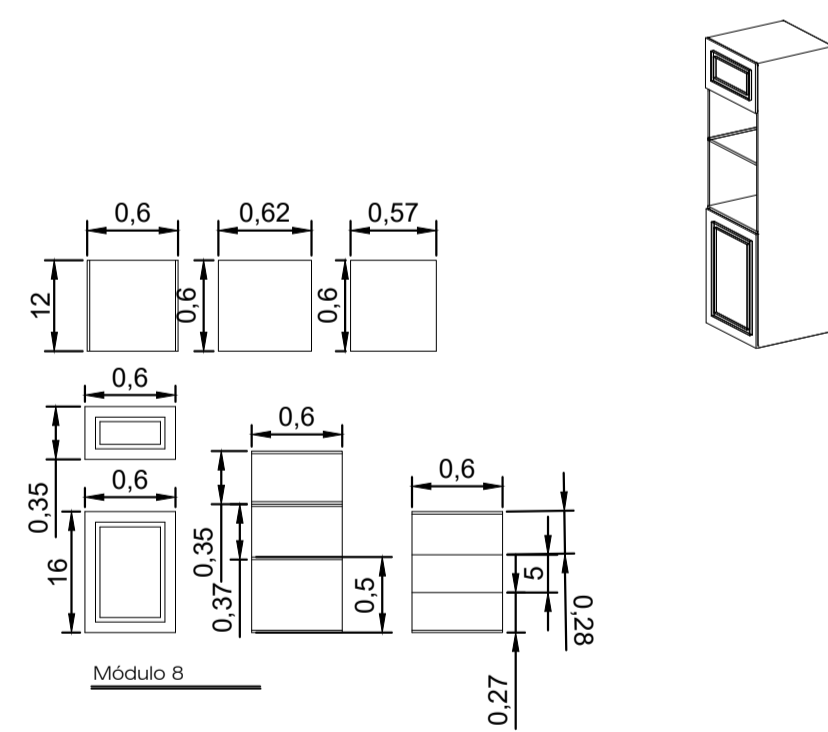

Módulo 8

Licenciatura em Design de Interiores e Equipamento	Móvel de Cozinha	IPCBI/ ESART
UC: Projeto Final de Licenciatura		
Orientadores: Tiago Rodrigues e Tiago Girão	Desenho de Peça a Peça- Eq. 1	Unidades: mm 
Discente: Jacinta Vaz		Escala: 1:20
Data: 26/06/2023		3/9

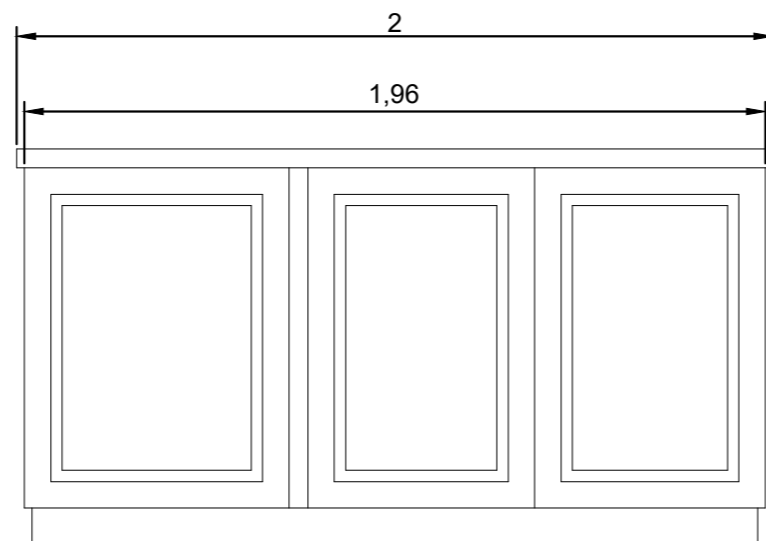
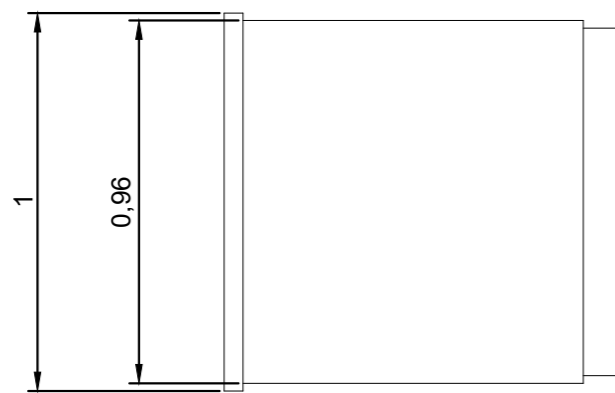
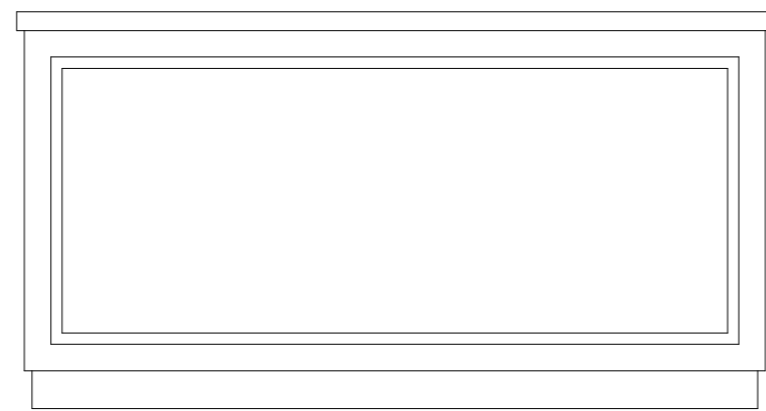
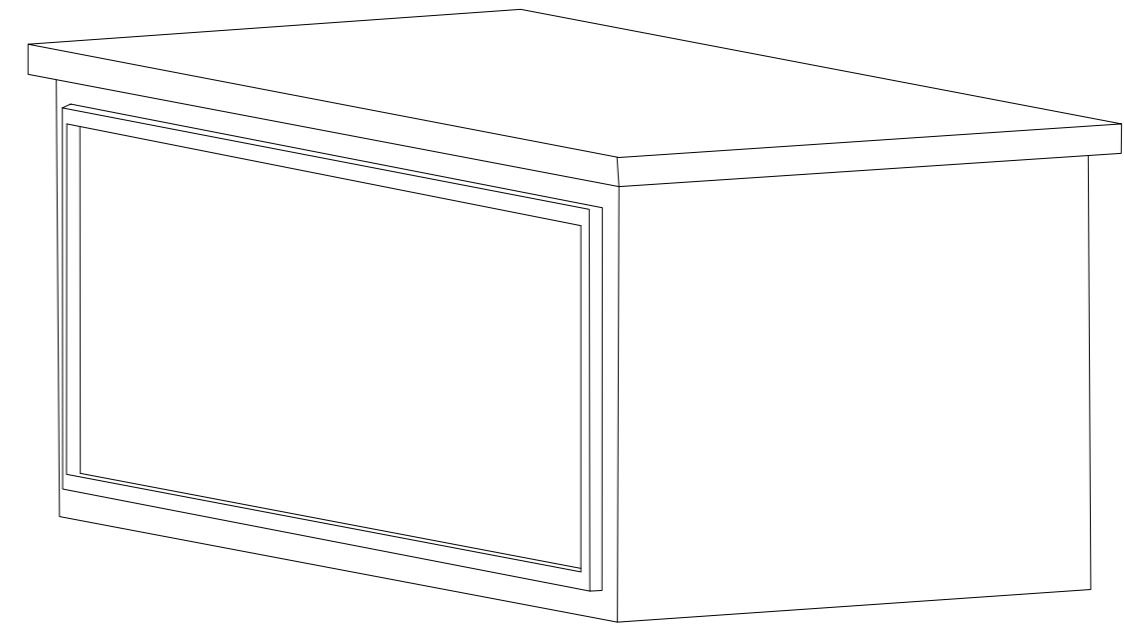

Licenciatura em Design de Interiores e Equipamento	Móvel de Cozinha	IPCB/ ESART	
UC: Projeto Final de Licenciatura		Unidades: mm	
Orientadores: Tiago Rodrigues e Tiago Girão	Desenho de Conjunto- Eq. 2	Escala: 1.20	
Discente: Jacinta Vaz		4/9	
Data: 26/06/2023			

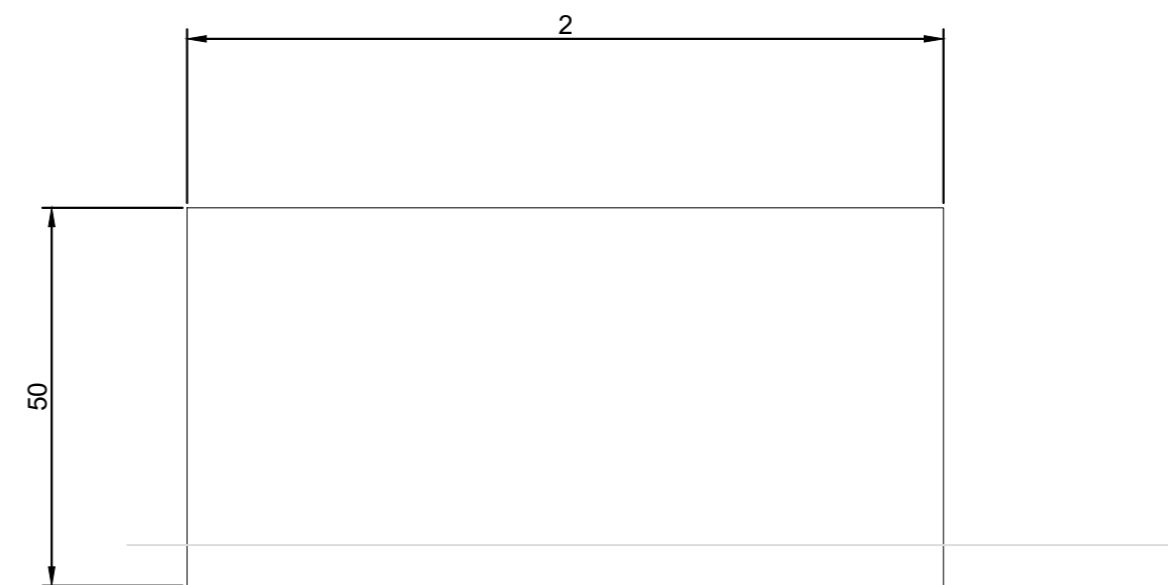
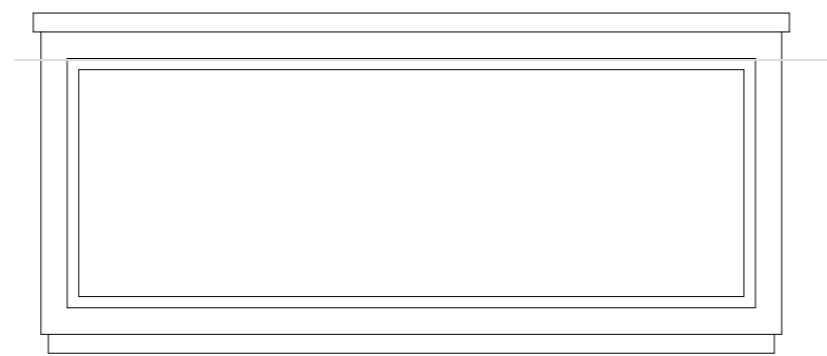
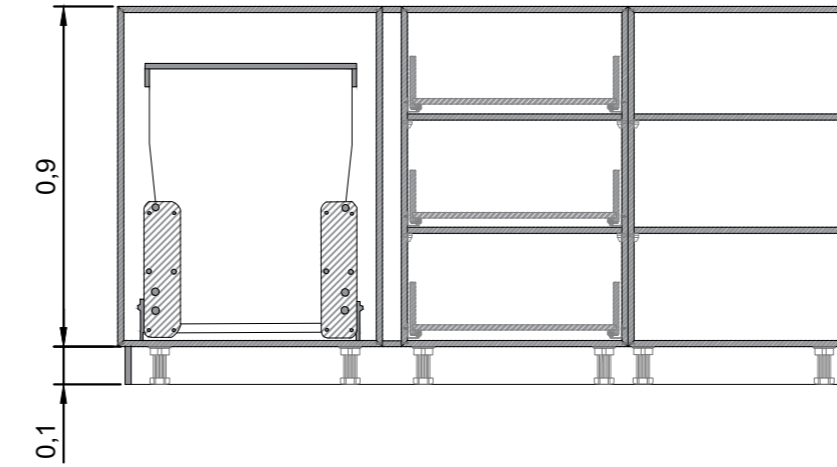
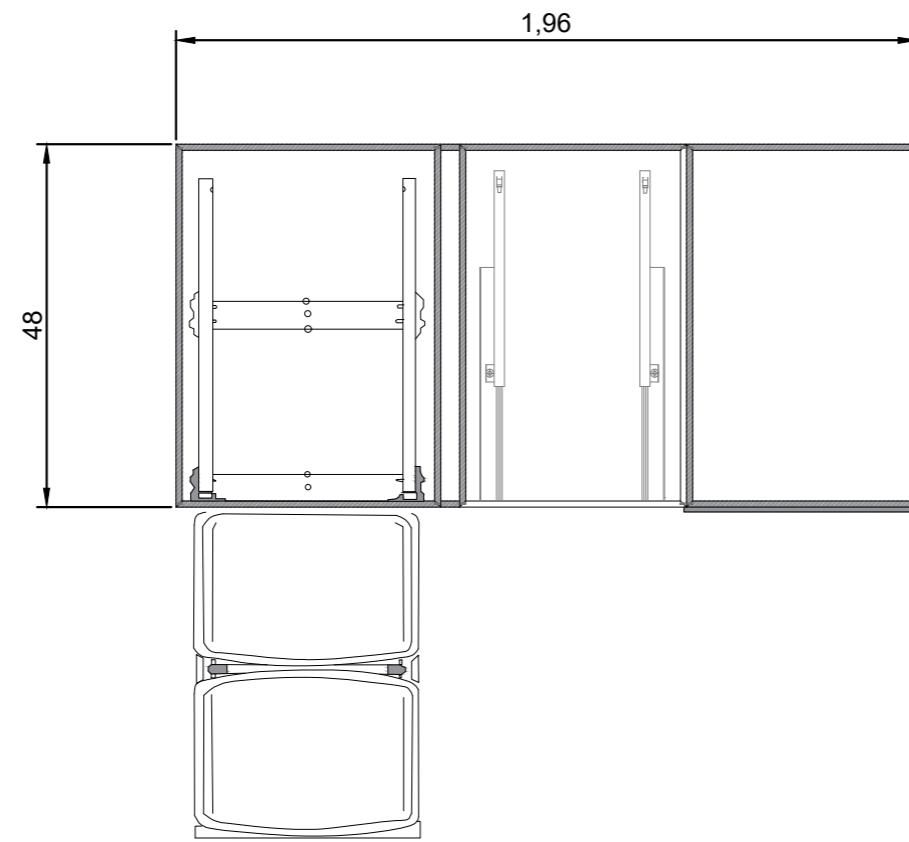

Licenciatura em Design de Interiores e Equipamento	Móvel de Cozinha	IPCB/ ESART	
UC: Projeto Final de Licenciatura		Unidades: mm	
Orientadores: Tiago Rodrigues e Tiago Girão	Desenho de Pormenor- Eq. 2	Escala: 1.20	
Discente: Jacinta Vaz		5/9	
Data: 26/06/2023			

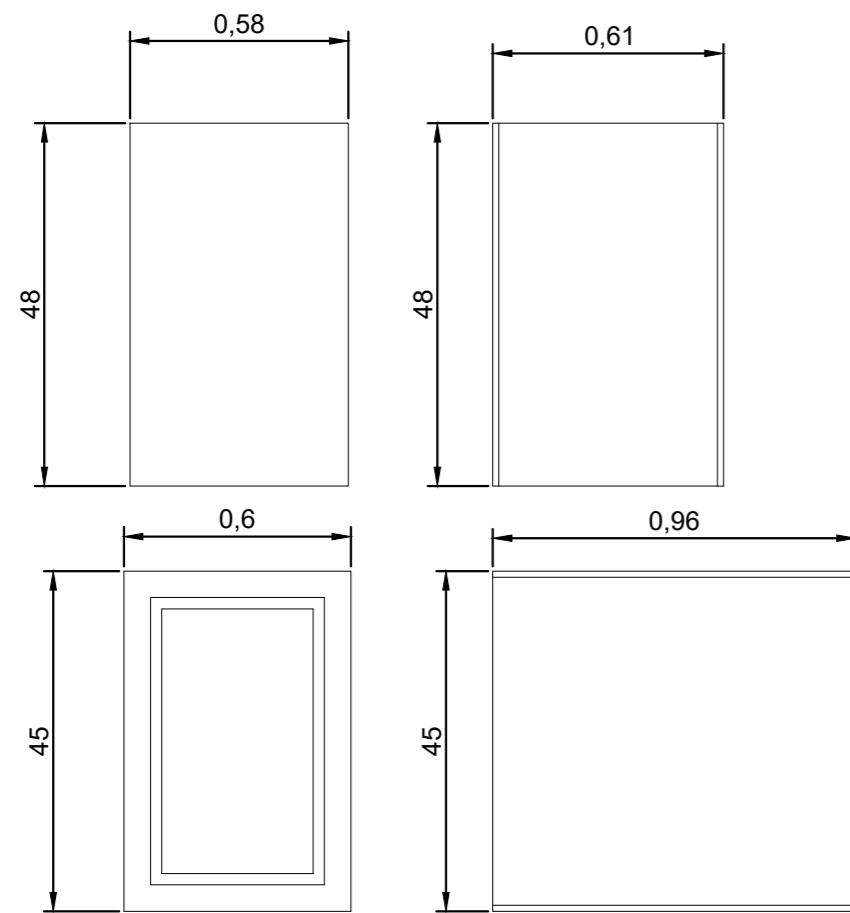

Módulo 1

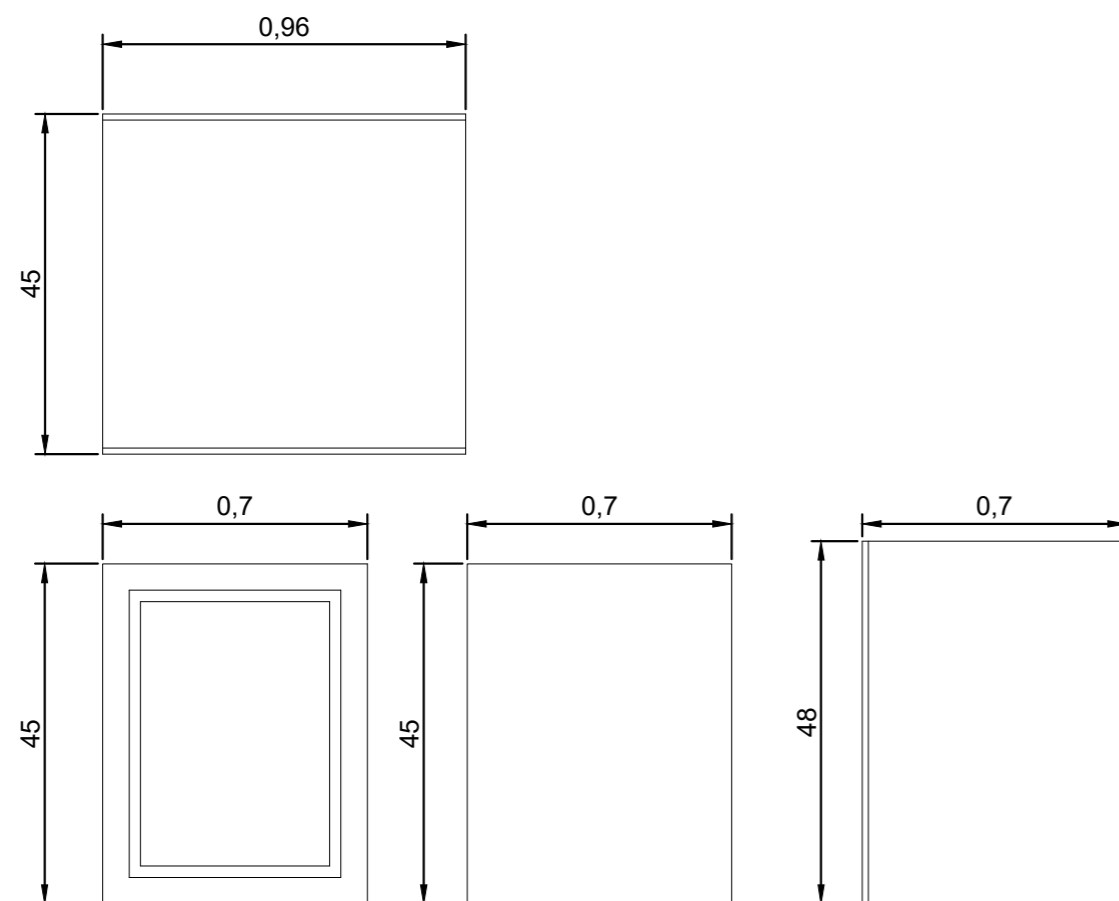
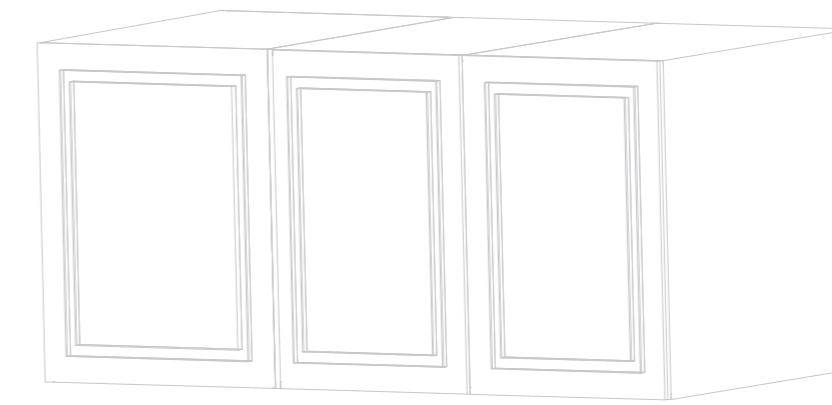

Módulo 3

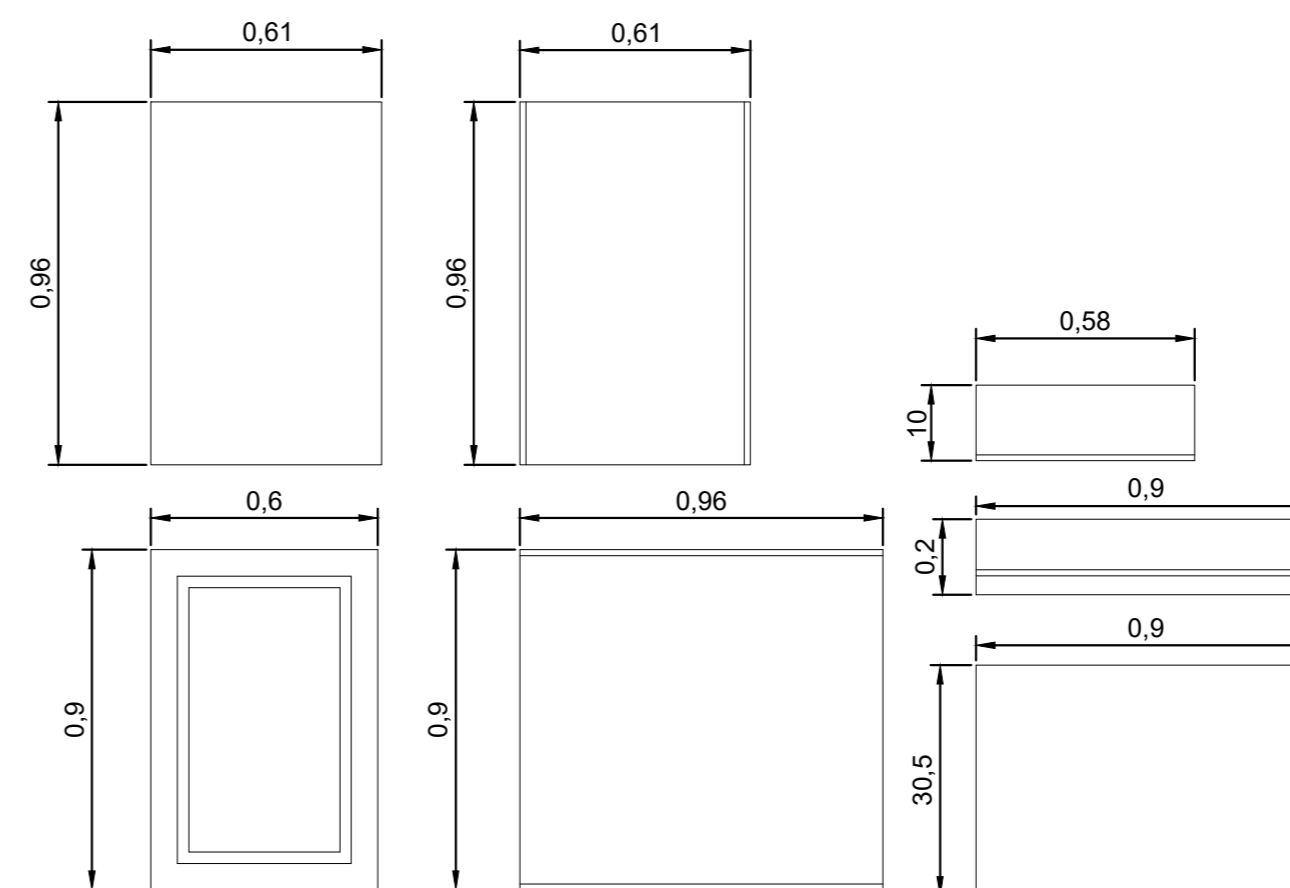

Módulo 2

Licenciatura em Design de Interiores e Equipamento	Móvel de Cozinha	IPCB/ ESART	
UC: Projeto Final de Licenciatura		Unidades: mm	
Orientadores: Tiago Rodrigues e Tiago Girão	Desenho Peça a Peça- Eq. 2	Escala: 1:20	
Discente: Jacinta Vaz		6/9	
Data: 26/06/2023			

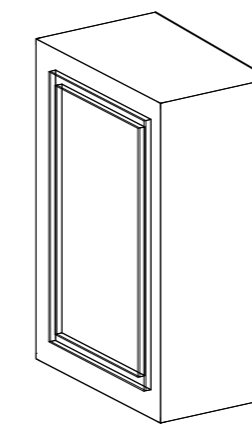
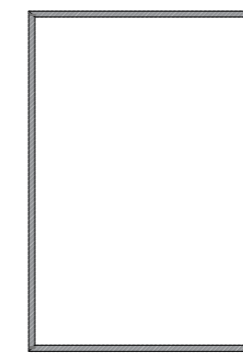
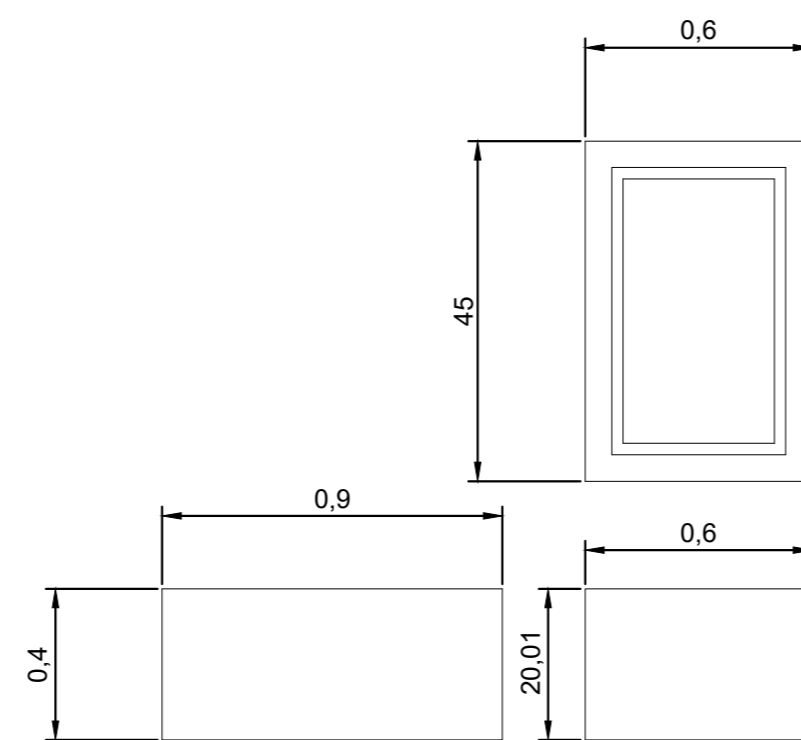

Licenciatura em Design de Interiores e Equipamento	Móvel de Cozinha	IPCB/ ESART	
UC: Projeto Final de Licenciatura		Unidades: mm	
Orientadores: Tiago Rodrigues e Tiago Girão	Desenho de Conjunto- Eq. 3	Escala: 1.20	
Discente: Jacinta Vaz		7/9	
Data: 26/06/2023			

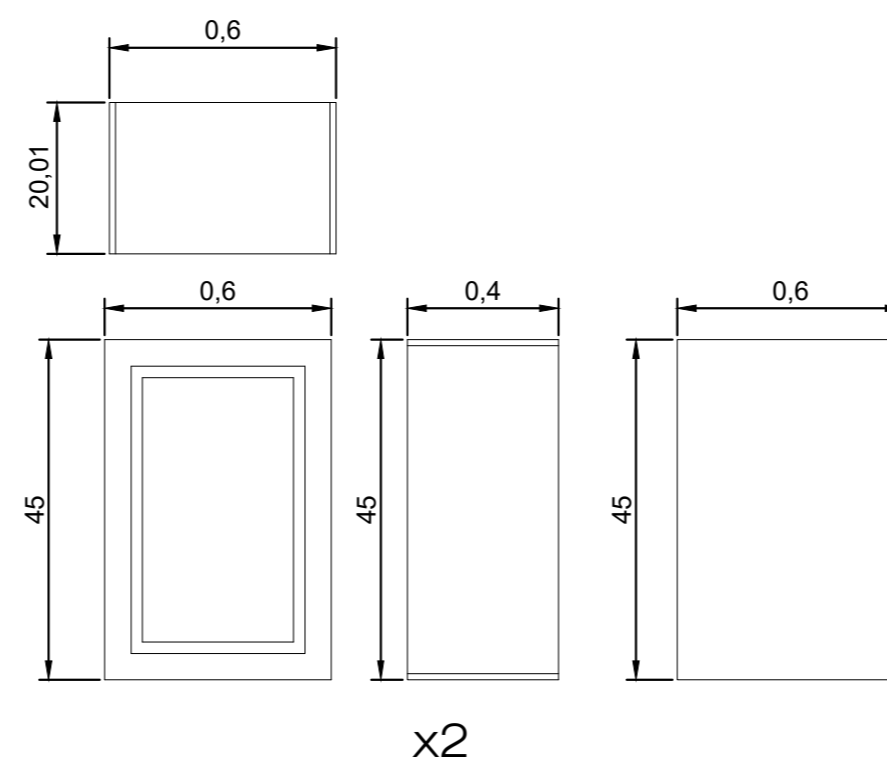

Módulo 1

Licenciatura em Design de Interiores e Equipamento	Móvel de Cozinha	IPCB/ ESART	
UC: Projeto Final de Licenciatura		Unidades: mm	
Orientadores: Tiago Rodrigues e Tiago Girão	Desenho Peça a Peça- Eq. 3	Escala: 1.20	
Discente: Jacinta Vaz		8/9	
Data: 26/06/2023			