



Instituto Politécnico
de Castelo Branco

Instituto Politécnico de Castelo Branco

Fernandes, Catarina Isabel Pereira

Reabilitação de uma cafetaria

<https://minerva.ipcb.pt/handle/123456789/4287>

Metadados

Data de Publicação	2023
Resumo	No âmbito da Unidade Curricular de Projeto de Design de Interiores e Equipamento, que nos será orientado no 2º semestre do 3º ano, lecionado na Escola Superior de Artes Aplicadas no Instituto Politécnico de Castelo Branco. Como proposta para este projeto proponha a reabilitação de uma cafetaria, localizada num espaço de piso térreo, que está situada na Praia Fluvial de Burgães, Vale de Cambra, distrito de Aveiro, pertencente à Câmara Municipal de Vale de Cambra, para a projeção de uma cafetaria...
Editor	IPCB. ESART
Palavras Chave	Design de interiores e equipamento, Reabilitação, Cafetaria, Praia fluvial
Tipo	report
Revisão de Pares	Não
Coleções	ESART - Design de Interiores e Equipamento

Esta página foi gerada automaticamente em 2024-06-18T14:26:46Z com informação proveniente do Repositório



Instituto Politécnico de Castelo Branco
Escola Superior de Artes Aplicadas

Cafeteria

PRAIA FLUVIAL



Este projeto consiste na reabilitação de uma cafeteria que está localizada na Praia Fluvial de Burgães, Vale de Cambra, Aveiro.

Neste projeto a funcionalidade do espaço e o conforto do utilizador foram as prioridades principais, o objetivo foi criar zonas funcionais e organizadas a nível do trabalho do funcionário como a zona dedicada ao mesmo, a zona de atendimento e a zona de cozinha. Em relação às zonas de consumo, foi criada uma zona de consumo interior e uma zona de consumo exterior que tem lugar na esplanada, juntamente com o equipamento destinado à venda de gelados.

O conceito deste espaço consiste na ligação da natureza exterior com o interior do espaço, utilizando elementos naturais da praia e uma paleta de cores baseada em verdes, beges, castanhos e brancos para transmitir sensações de tranquilidade, serenidade e que nos remetam à natureza.

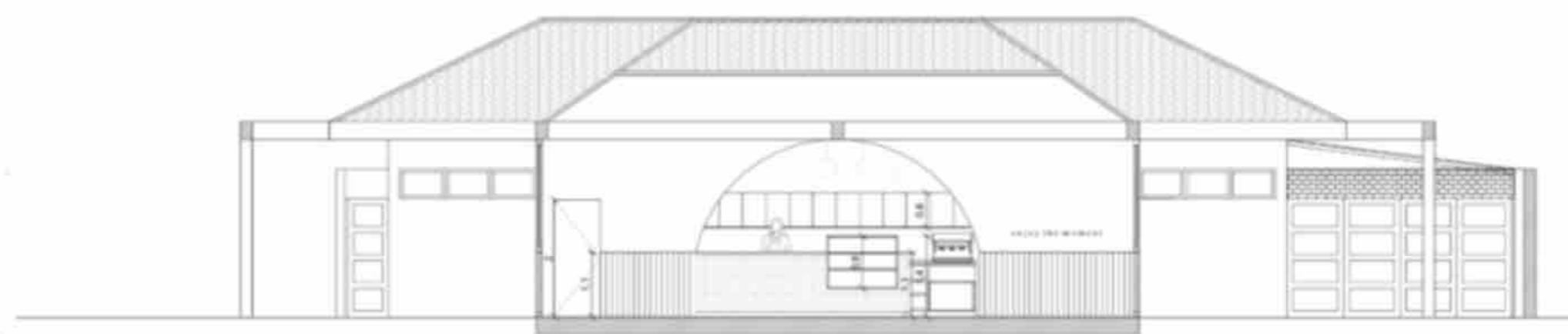

Corte B-B'

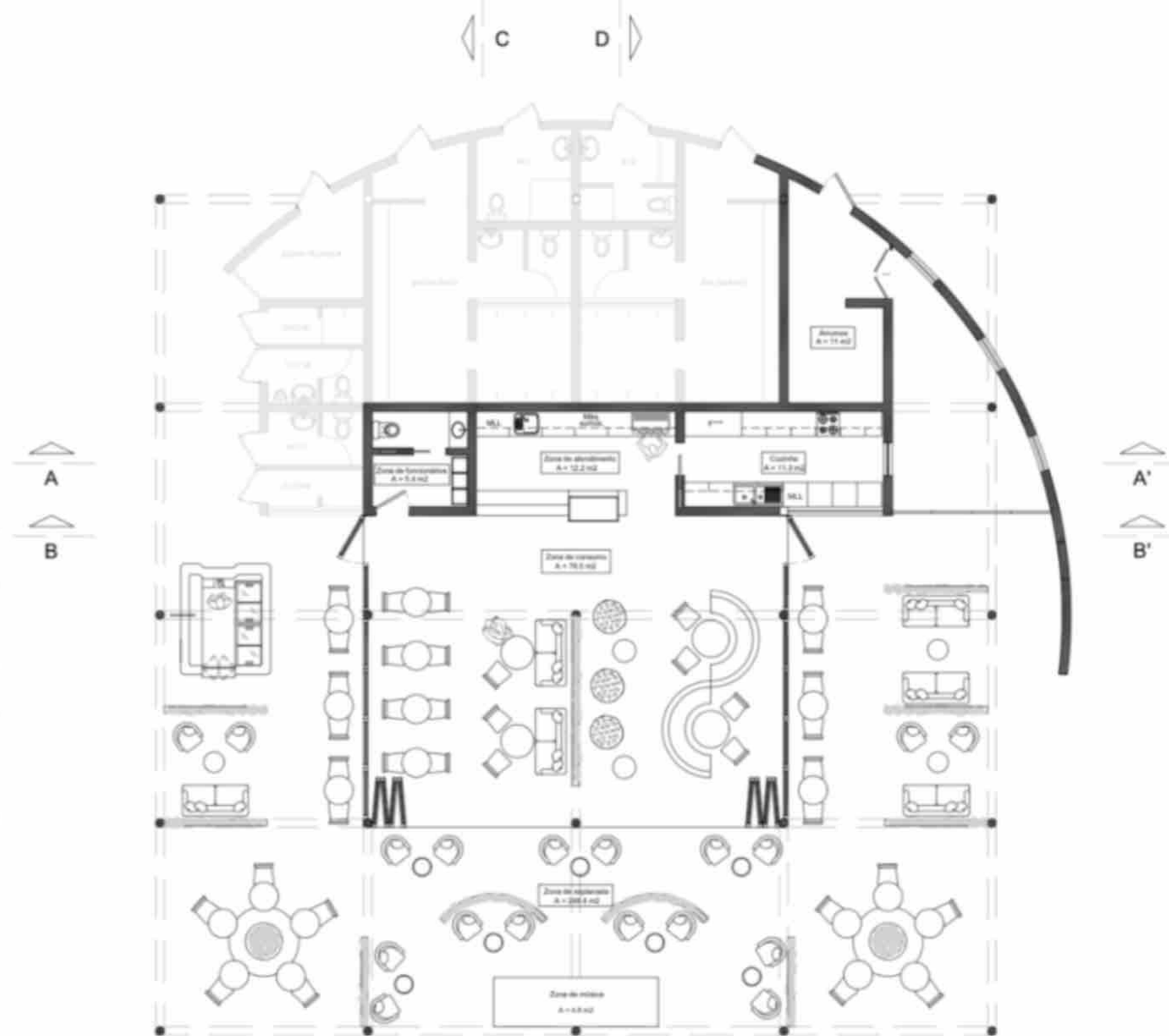

Equipamento destinado à venda de gelados

