



Instituto Politécnico
de Castelo Branco

Instituto Politécnico de Castelo Branco

Rodrigues, Inês Sofia Carvalho

Remodelação de centro de explicações “Professor Mocho” de Castelo Branco

<https://minerva.ipcb.pt/handle/123456789/4284>

Metadados

Data de Publicação	2023
Resumo	O presente relatório tem como objetivo dar a conhecer o projeto final de Licenciatura em Design de Interiores e Equipamento, no âmbito da Unidade Curricular de Projeto de Design de Interiores e Equipamento, da Escola Superior de Artes Aplicadas, pertencente ao Instituto Politécnico de Castelo Branco. O espaço selecionado trata-se de uma área comercial, localizado no rés do chão de um edifício, que atua como centro de explicações, “Professor Mocho”, com uma área de 64 m2, em Castelo Branco. No r...
Editor	IPCB. ESART
Palavras Chave	Design de interiores, Remodelação, Centro de explicações
Tipo	report
Revisão de Pares	Não
Coleções	ESART - Design de Interiores e Equipamento

Esta página foi gerada automaticamente em 2024-06-18T14:25:21Z com informação proveniente do Repositório

Índice de Desenhos Técnicos

1. Planta de localização
2. Planta de implantação
3. Plantas existentes
4. Plantas de iluminação existentes
5. Plantas de pavimentos existentes
6. Planta de esgoto | Planta de rede de águas existentes
7. Cortes AA' | BB' | CC' | DD' e alçado principal existentes
8. Planta de alteração
9. Plantas de circulação
10. Plantas de apresentação
11. Plantas cotadas
12. Plantas de mobiliário e equipamentos
13. Plantas de pavimentos
14. Cortes AA' | BB' | CC' | DD'
15. Plantas de iluminação e tomadas
16. Planta de rede de águas | Planta de esgoto
17. Planta de pormenorização: instalação sanitária | Corte AA' | Corte BB'
18. Equipamento – Desenho de conjunto
19. Equipamento – Desenho peça a peça
20. Equipamento – Desenho peça a peça
21. Equipamento – Aproveitamento de chapa



Morada: Rua da Cancelinha 94, 6000-324 Castelo Branco
 Coordenadas: 39.8142912, -74843336

Licenciatura em Design de Interiores e Equipamento UC: Projeto Final	Remodelação de centro de explicações "Professor Mocho"	IPCB / ESART	
Docentes: Professora Graça Pedroso Professora Liliana Neves		Unidades: Metros	
Discente: Inês Rodrigues Nº 20201297	Planta de localização	Escala:	1/200
Data: 12/04/2023		Desenho:	1/21

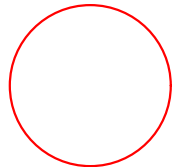
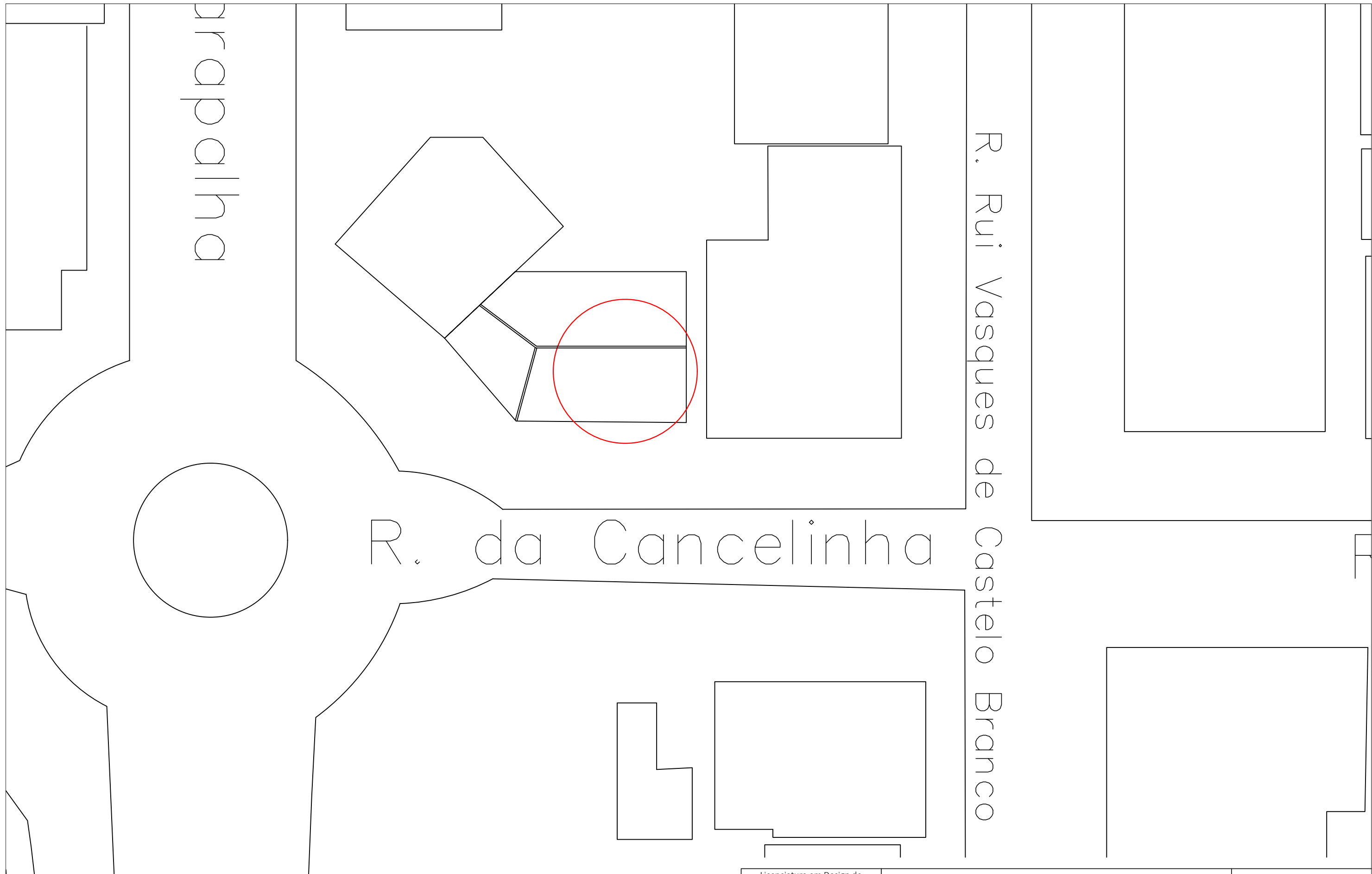

Situado na loja 94, com 64m2

Licenciatura em Design de Interiores e Equipamento UC: Projeto Final	Remodelação de centro de explicações "Professor Mocho"	IPCB / ESART	
Docentes: Professora Graça Pedroso Professora Liliana Neves		Unidades: Metros	
Discente: Inês Rodrigues Nº 20201297	Planta de implantação	Escala:	1/200
Data: 12/04/2023		Desenho:	2/21

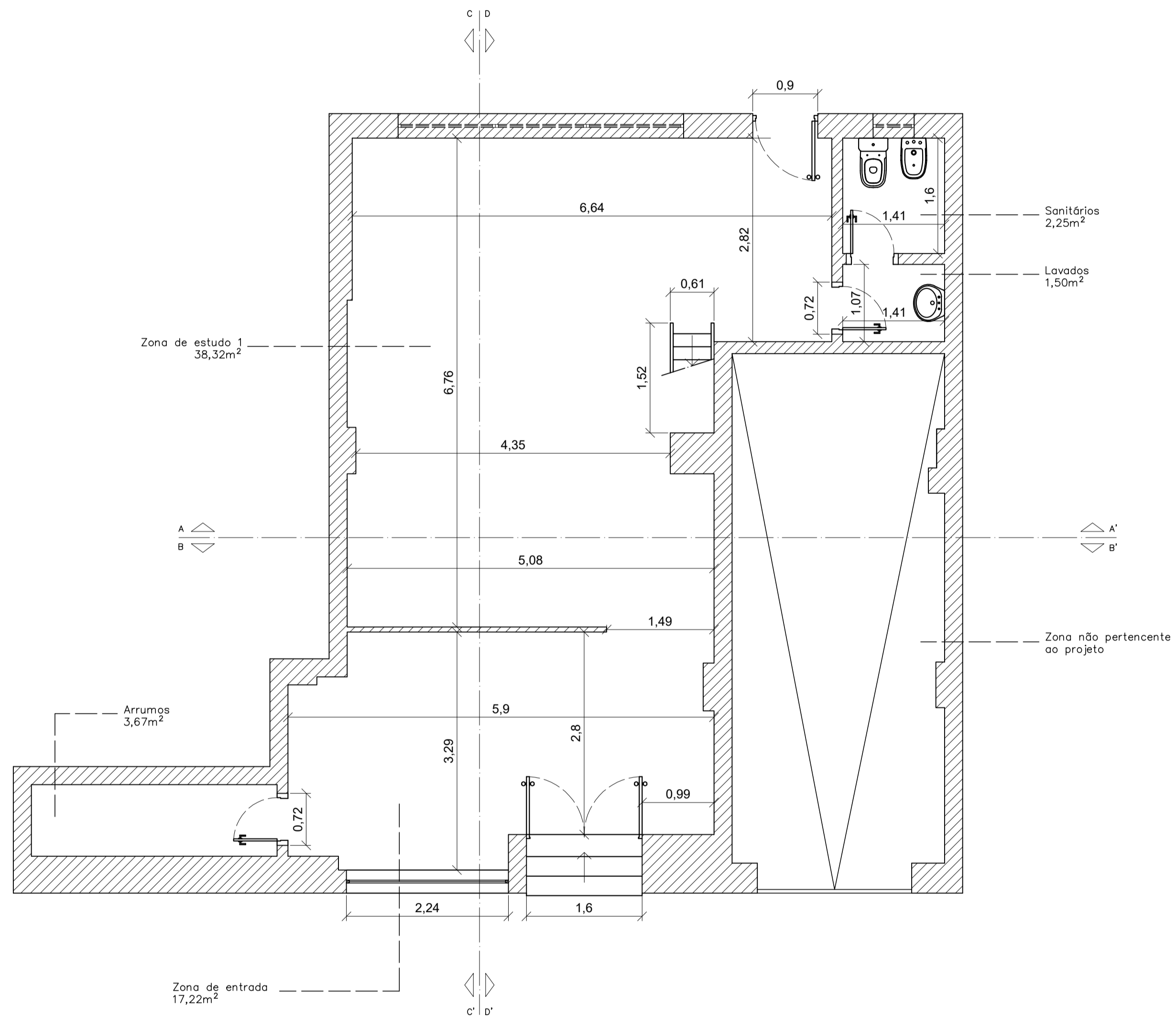

Piso 0

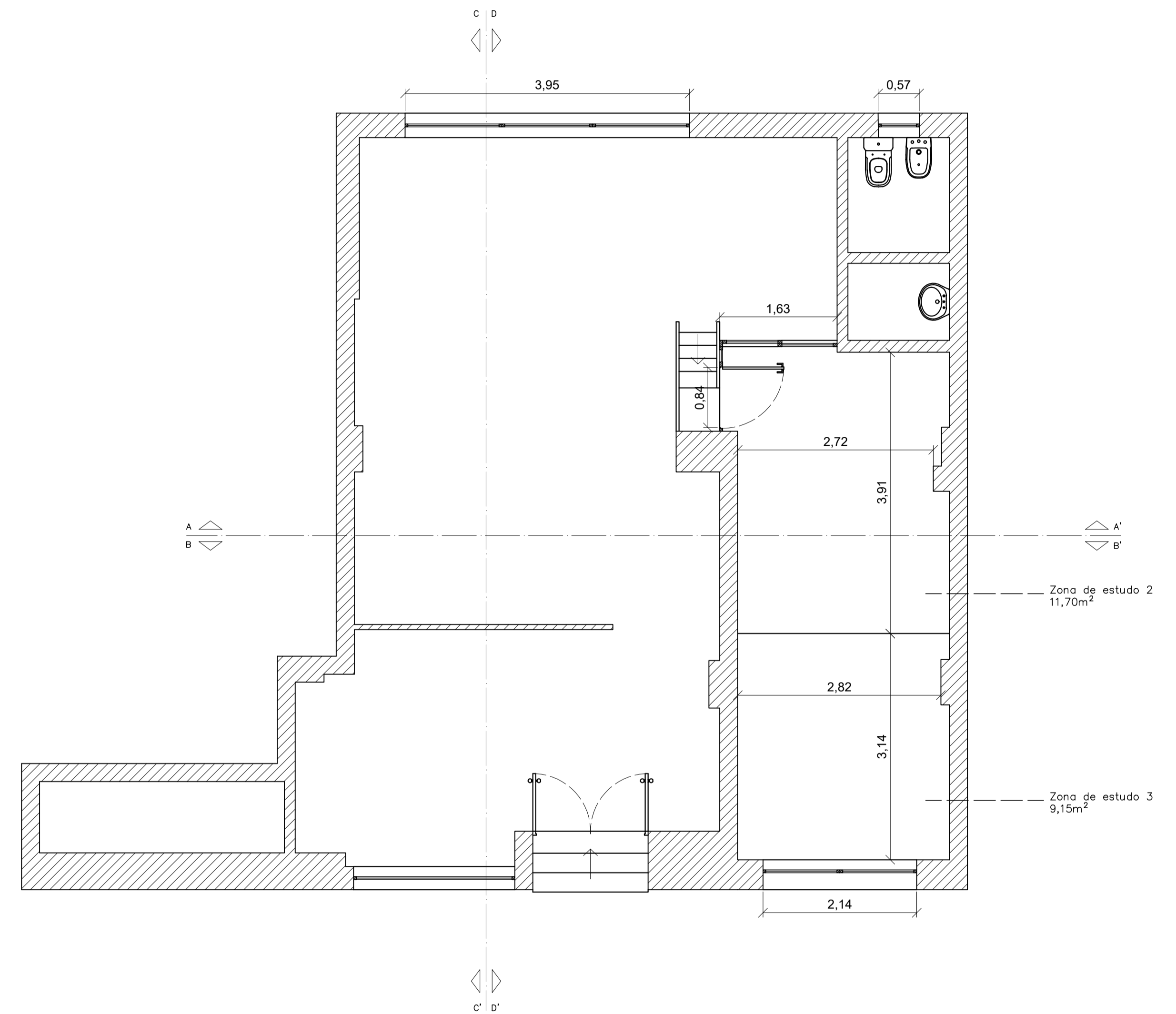

Piso 1 (altura 2,10m)



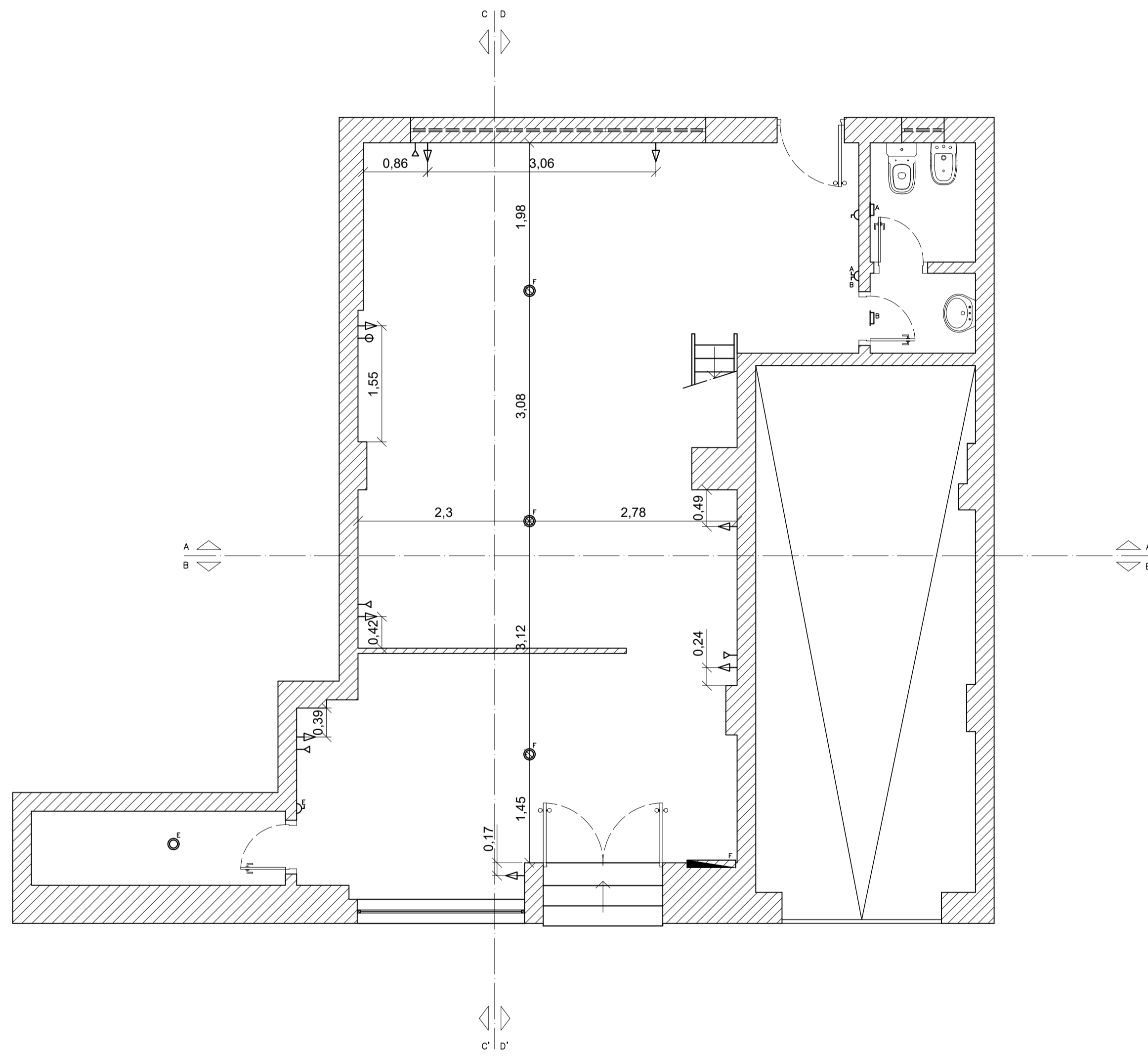



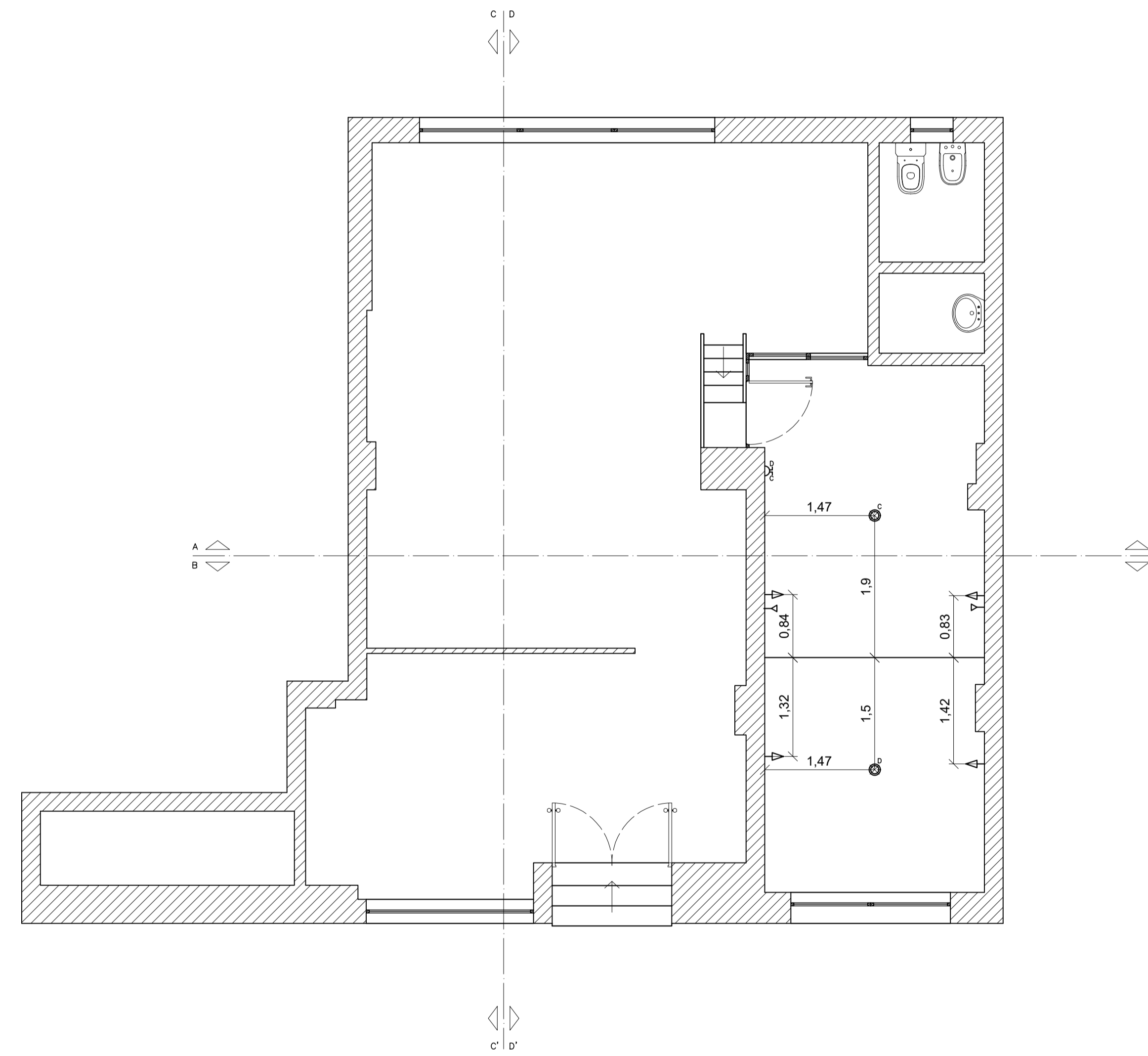

Licenciatura em Design de Interiores e Equipamento UC: Projeto Final	Remodelação de centro de explicações "Professor Mocho"	IPCB / ESART
Docentes: Professora Graça Pedrosa Professora Liliana Neves		Métricos
Discente: Inês Rodrigues Nº 20201297	Planta existente piso térreo Planta existente piso 1	Esala: 1/50
Data: 12/02/2023		Desenho: 3/21



Piso 0



Piso 1 (altura 2,10m)

- Legenda:
-  Ponto de luz na parede
 -  Ponto de luz no teto
 -  Interruptor de uma secção
 -  Interruptor de duas secções
 -  Tomada para TV e Internet
 -  Tomada de parede a 20cm de altura
 -  Saída de telefone de parede a 20cm de altura
 -  Quadro geral de luz embutido

Licenciatura em Design de Interiores e Equipamento UC: Projeto Final	Remodelação de centro de explicações "Professor Mocho"	IPCB / ESART
Docentes: Professora Graça Pedroso Professora Liliana Neves		Escala: 1/50
Discentes: Inês Rodrigues Nº 20201297	Planta existente de iluminação piso térreo Planta existente de iluminação piso 1	Desenho: 4/21
Data: 12/02/2023		

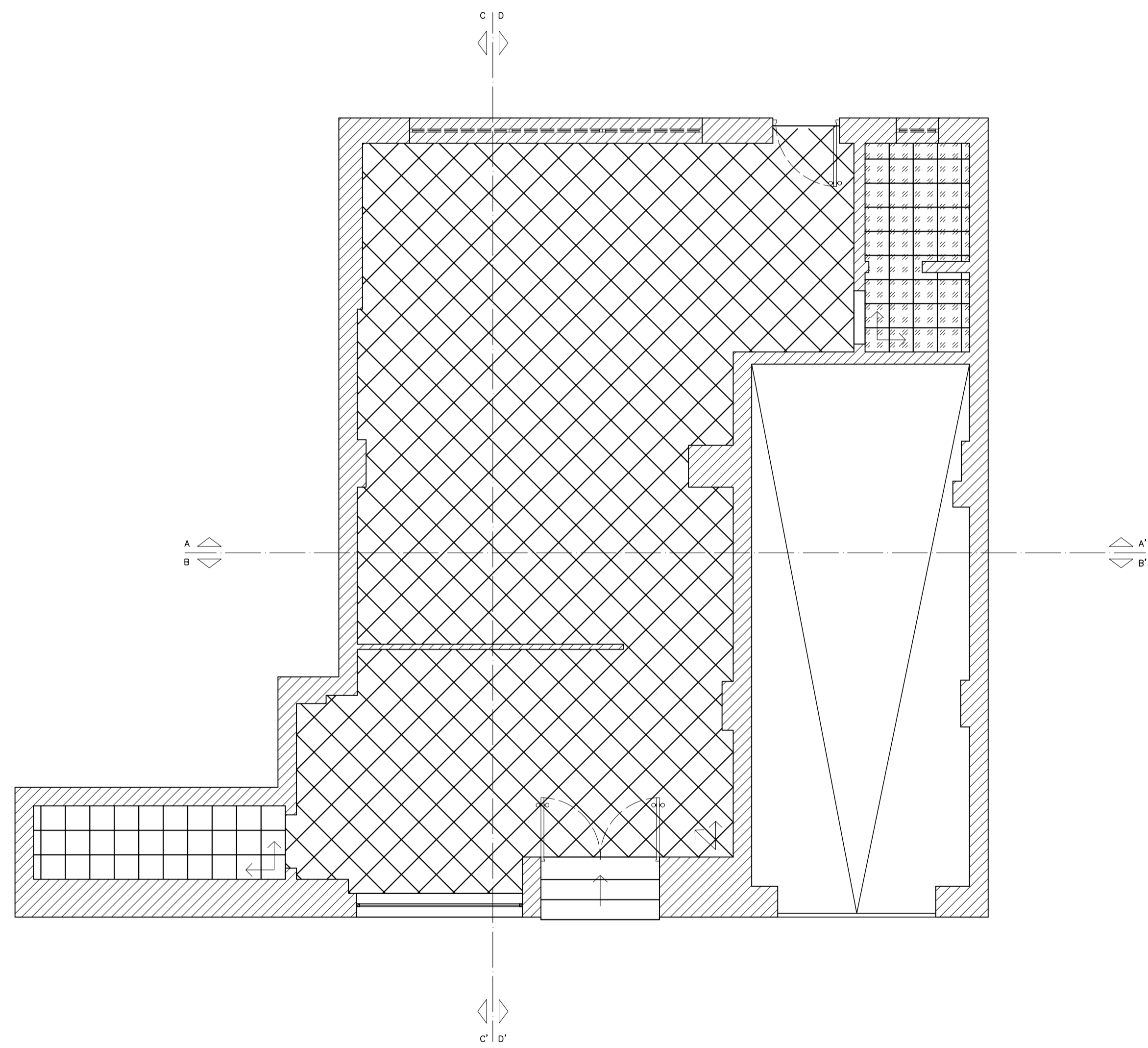

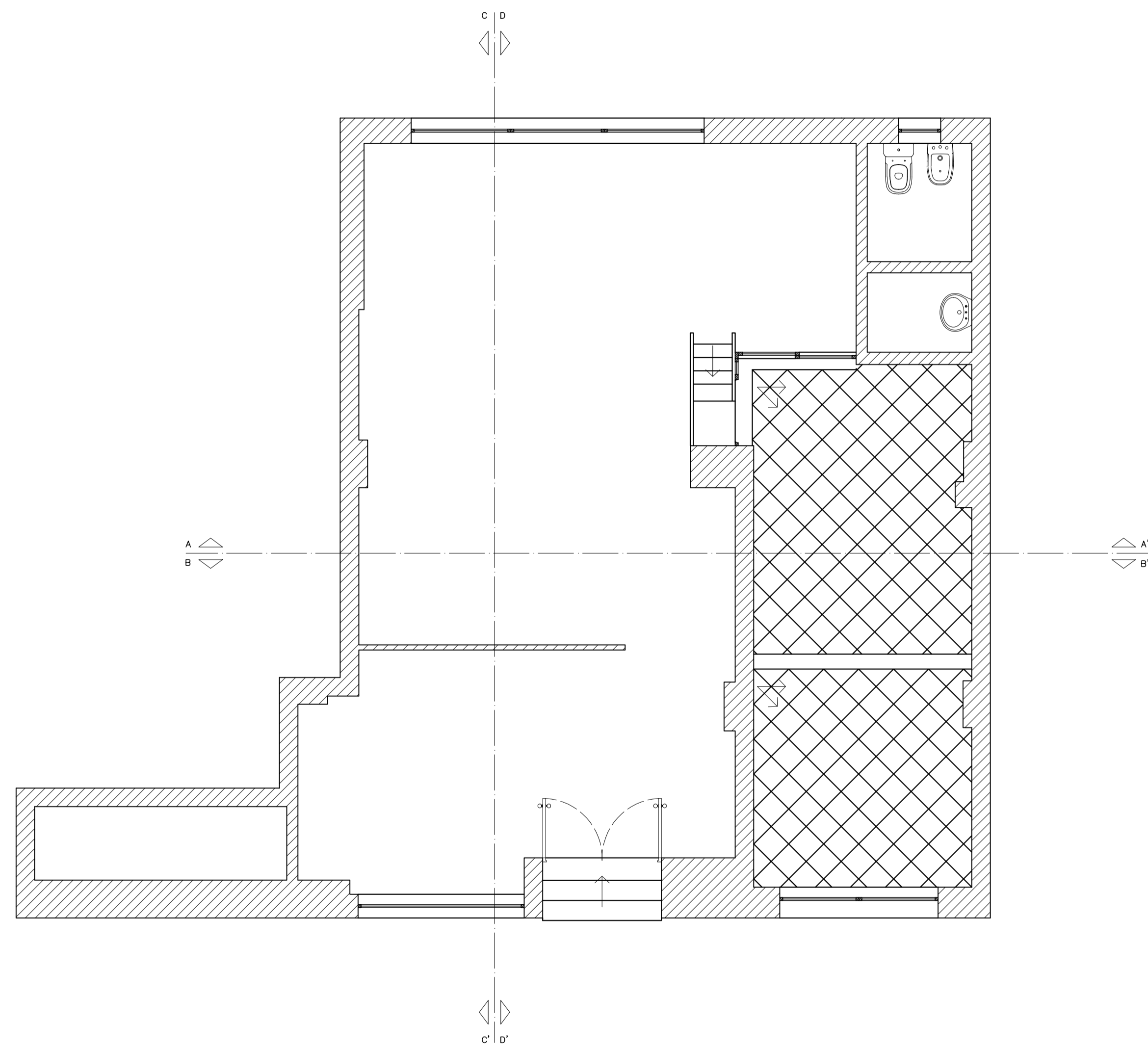

Piso 0

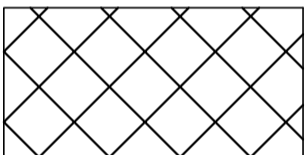
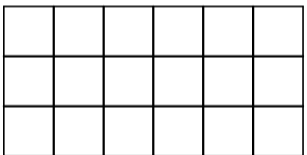

Piso 1 (altura 2,10m)

Legenda:

- 
 Pavimento cerâmico imitação pedra
 Dimensões: 33x33 cm
 Orientação: 45°
- 
 Pavimento cerâmico imitação pedra
 Dimensões: 33x33 cm
 Orientação: 90°
 Zona de arrumos
- 
 Pavimento cerâmico bege
 Dimensões: 32,5x32,5 cm
 Orientação: 90°
 WC

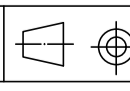
Licenciatura em Design de Interiores e Equipamento UC: Projeto Final	Remodelação de centro de explicações "Professor Mocho"	IPCB / ESART
Docentes: Professora Graça Pedrosa Professora Liliana Neves		
Discente: Inês Rodrigues Nº 20201297	Planta existente de pavimento piso térreo Planta existente de pavimento piso 1	Escala: 1/50
Data: 12/02/2023		Desenho: 5/21

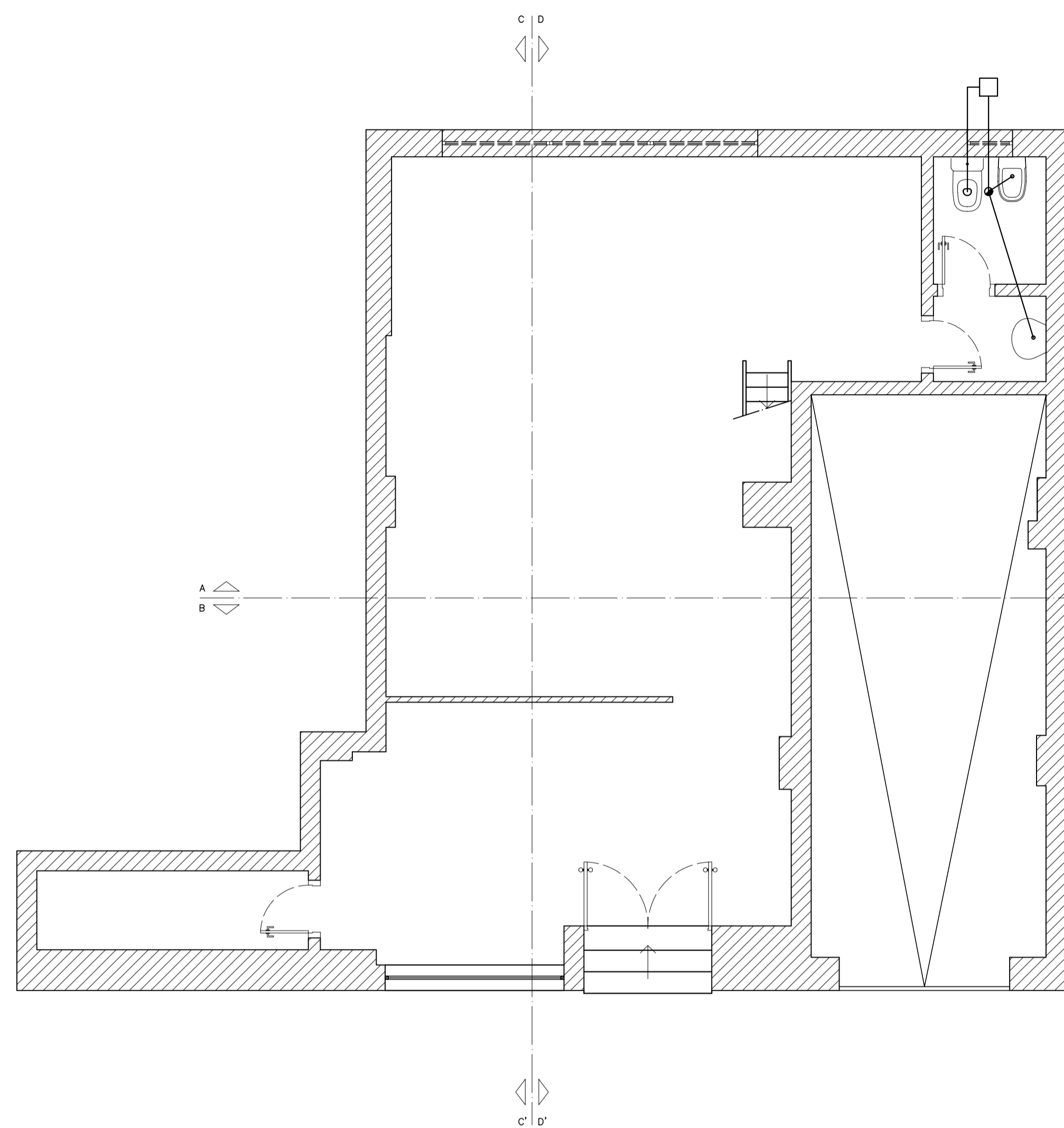

Piso 0

Legenda:
 □ Caixa de visita
 ● Caixa sifônica

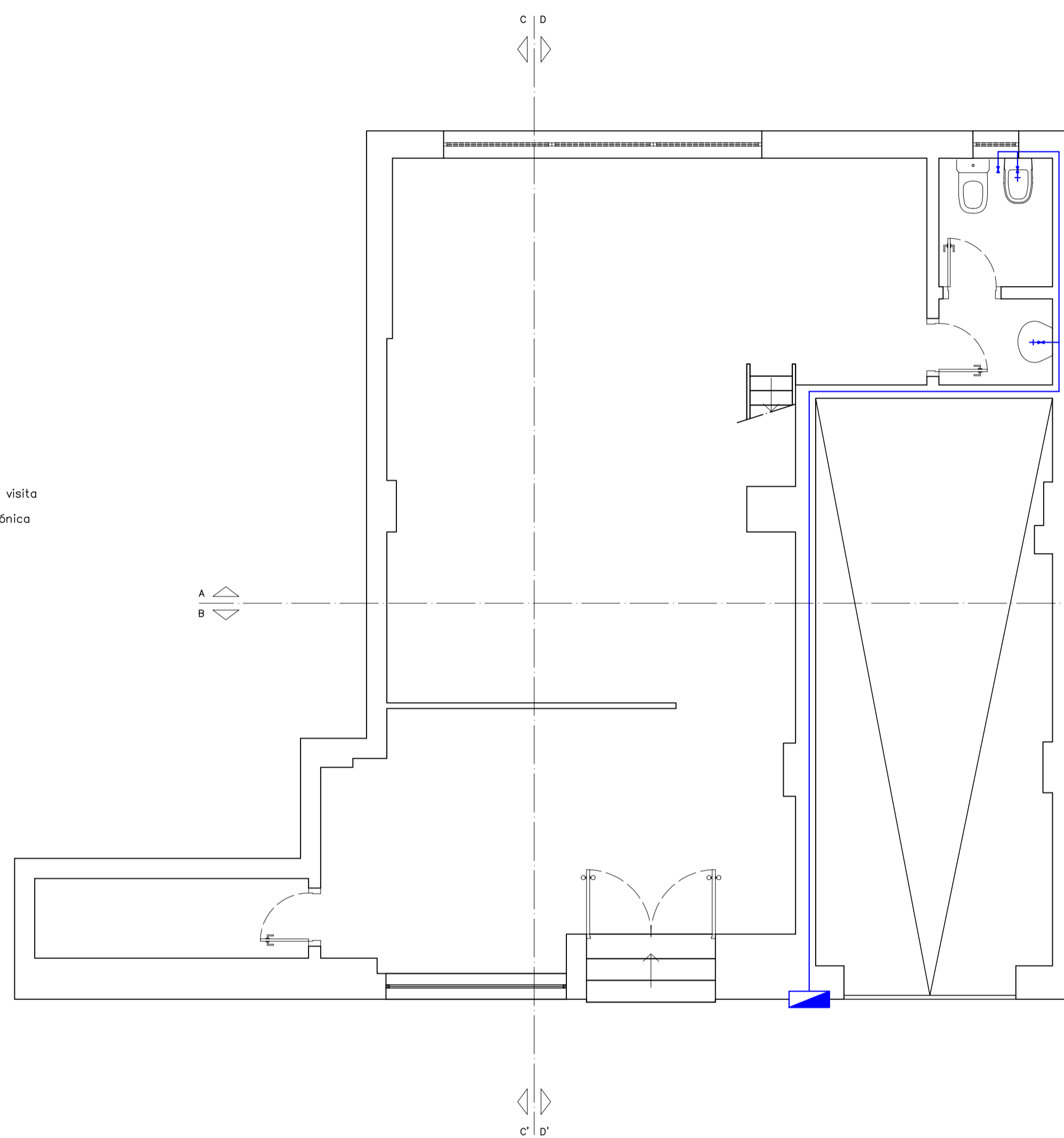

Piso 0

Legenda:
 — Canalização de água fria embutida no piso
 + Torneira de serviço
 X Torneira de segurança
 ■ Contador

Licenciatura em Design de Interiores e Equipamento UC - Projeto Final	Remodelação de centro de explicações "Professor Mocho"	IPCB / ESART	
Docentes: Professora Graça Pedrosa Professora Liliana Neves		Unidade: Metros	
Discente: Inês Rodrigues Nº 20201297	Planta existente de esgotos Planta existente de rede de águas	Escala:	1/50
Data: 12/02/2023		Desenho:	6/21

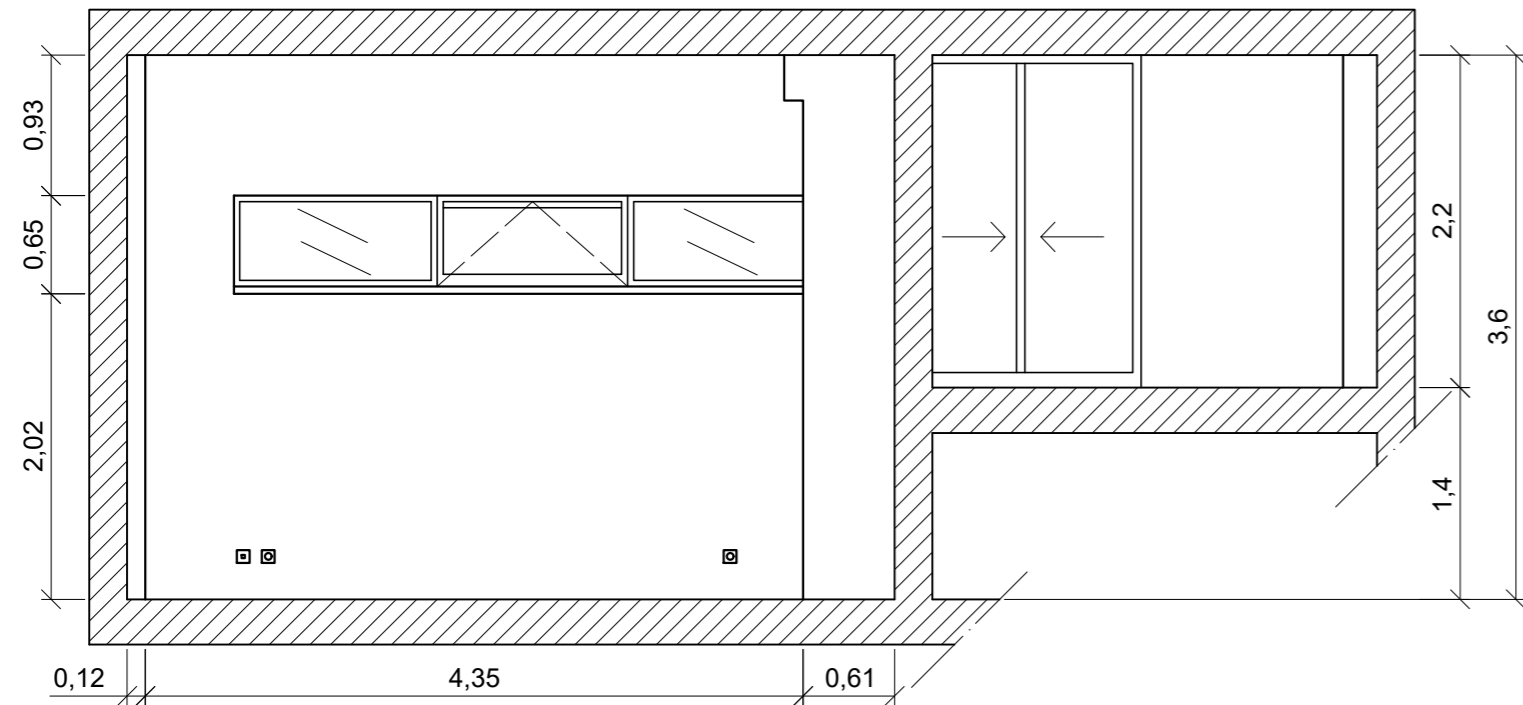

Corte AA'

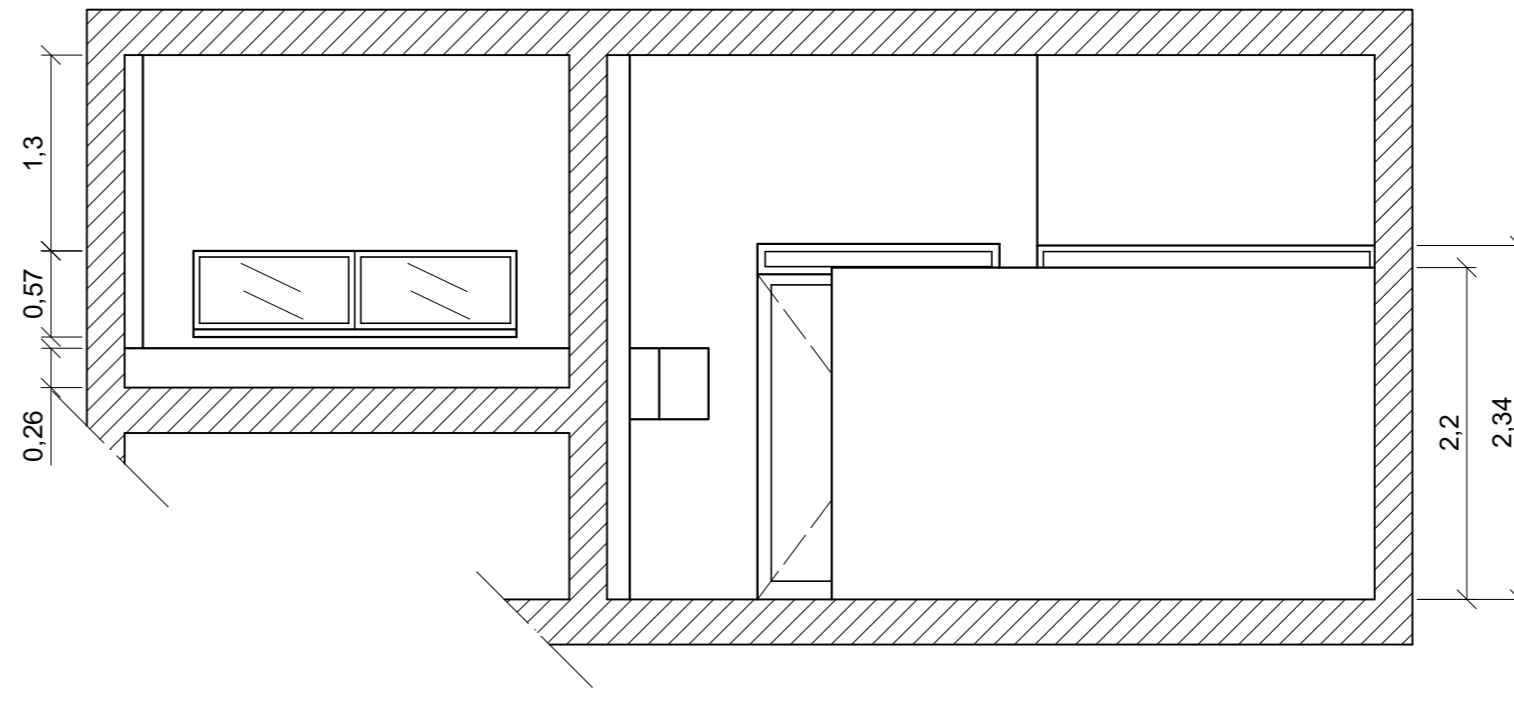

Corte BB'

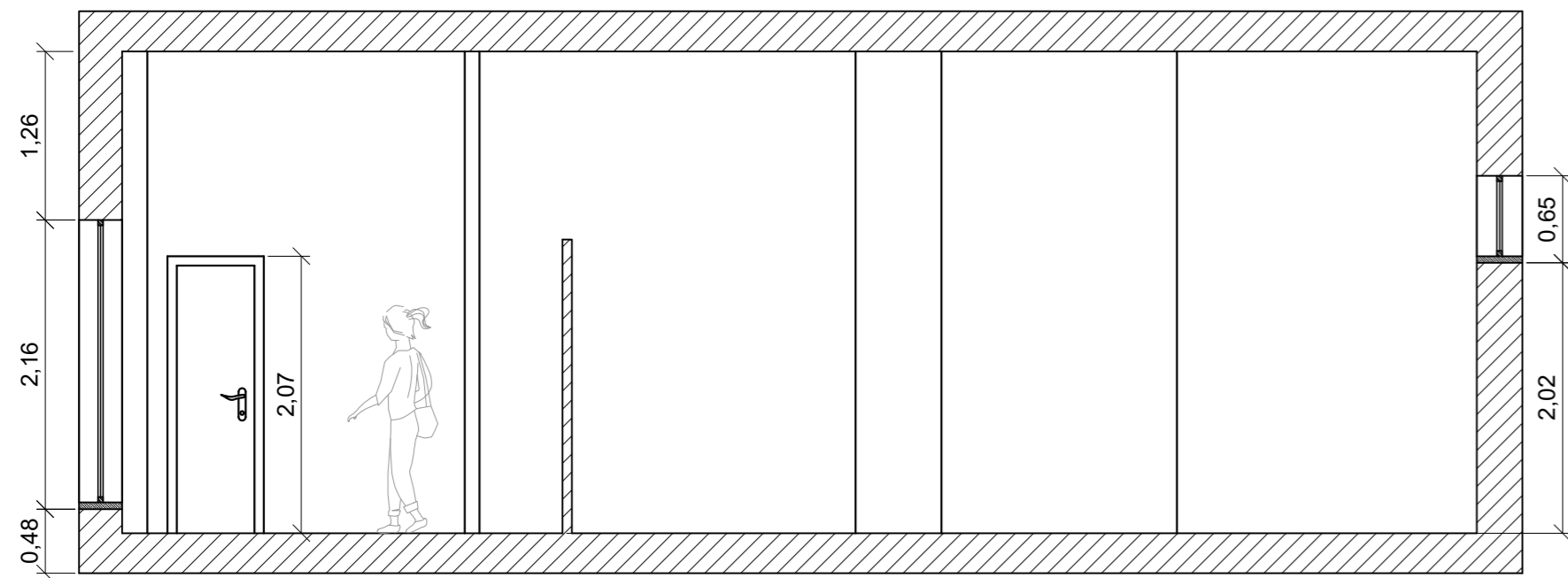

Corte CC'

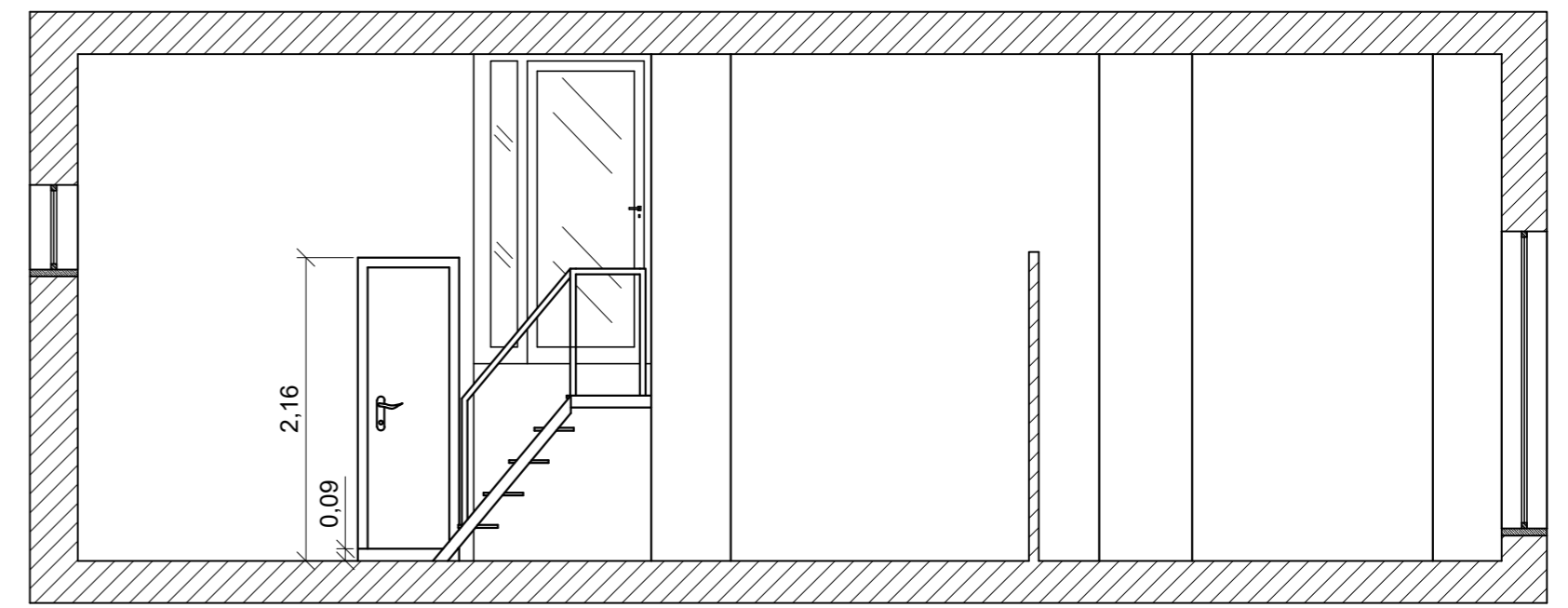

Corte DD'



Alçado principal

Licenciatura em Design de Interiores e Equipamento UC: Projeto Final		Remodelação de centro de explicações "Professor Mocho"		IPCB / ESART	
Docentes: Professora Graça Pedrosa Professora Liliana Neves				Unidades: Metros	
Discente: Inês Rodrigues Nº 20201297				Escala:	1/50
Data: 12/02/2023		Corte AA' existente Corte BB' existente Corte CC' existente Corte DD' existente Alçado principal		Desenho:	7/21

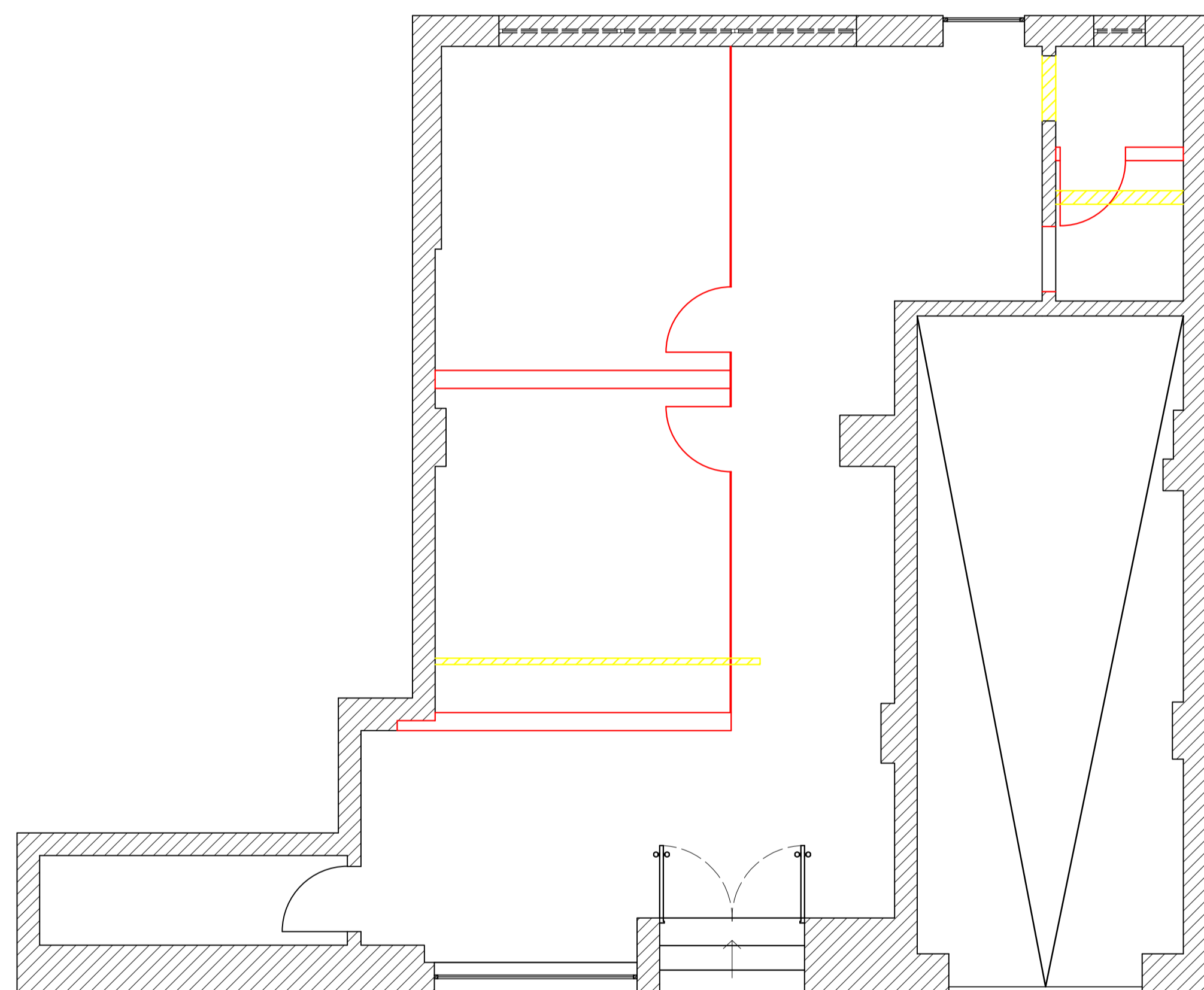

Piso 0

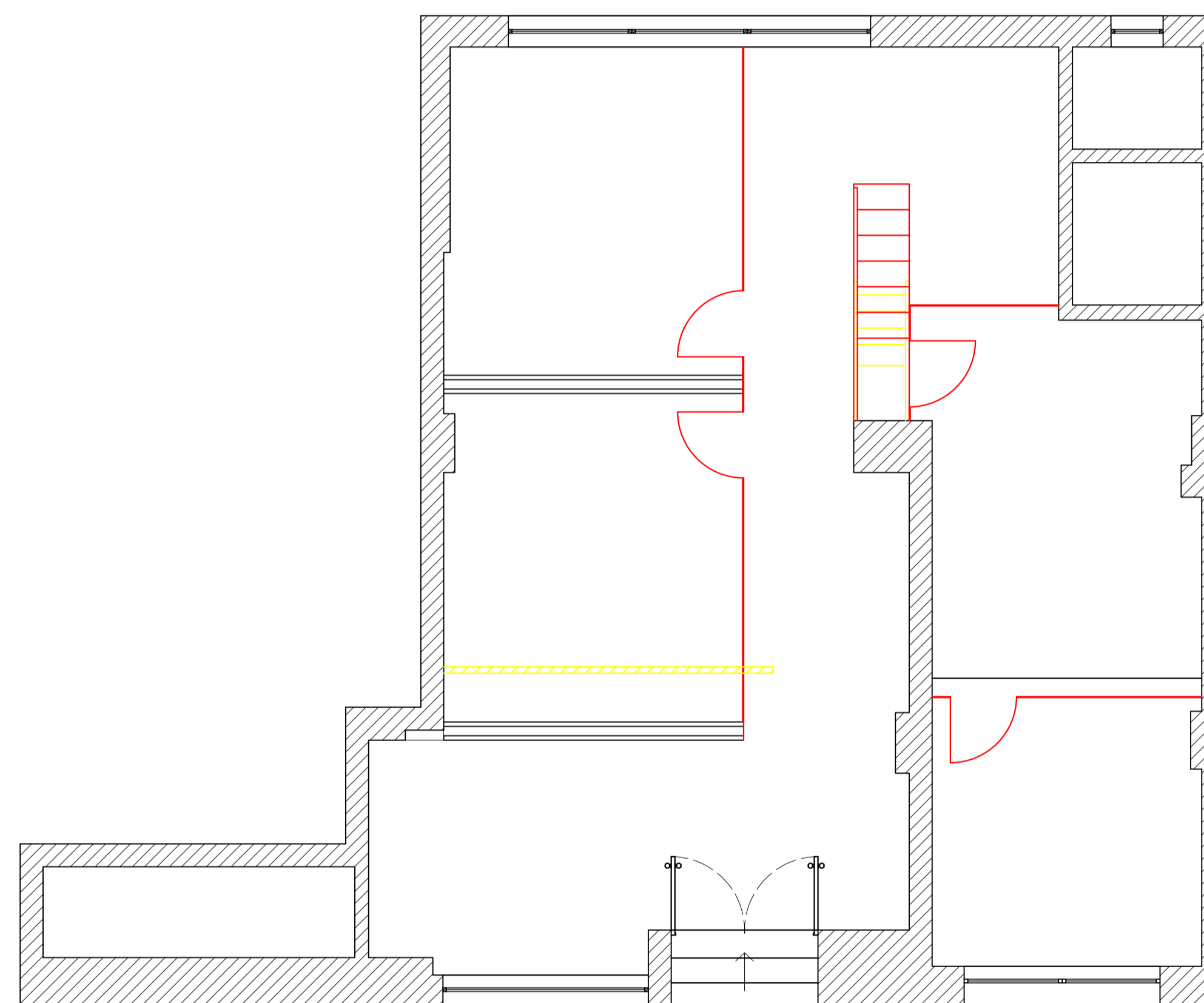

Piso 1 (altura 2,10m)

Legenda:



Demolir



Construir

Licenciatura em Design de Interiores e Equipamento UC: Projeto Final	Remodelação de centro de explicações "Professor Mocho"	IPCB / ESART
Docentes: Professora Graça Pedrosa Professora Liliana Neves		Unidade: Metros
Discente: Inês Rodrigues Nº 20201297	Planta alteração piso térreo Planta alteração piso 1	Escala: 1/50
Data: 23/05/2023		Desenho: 8/21

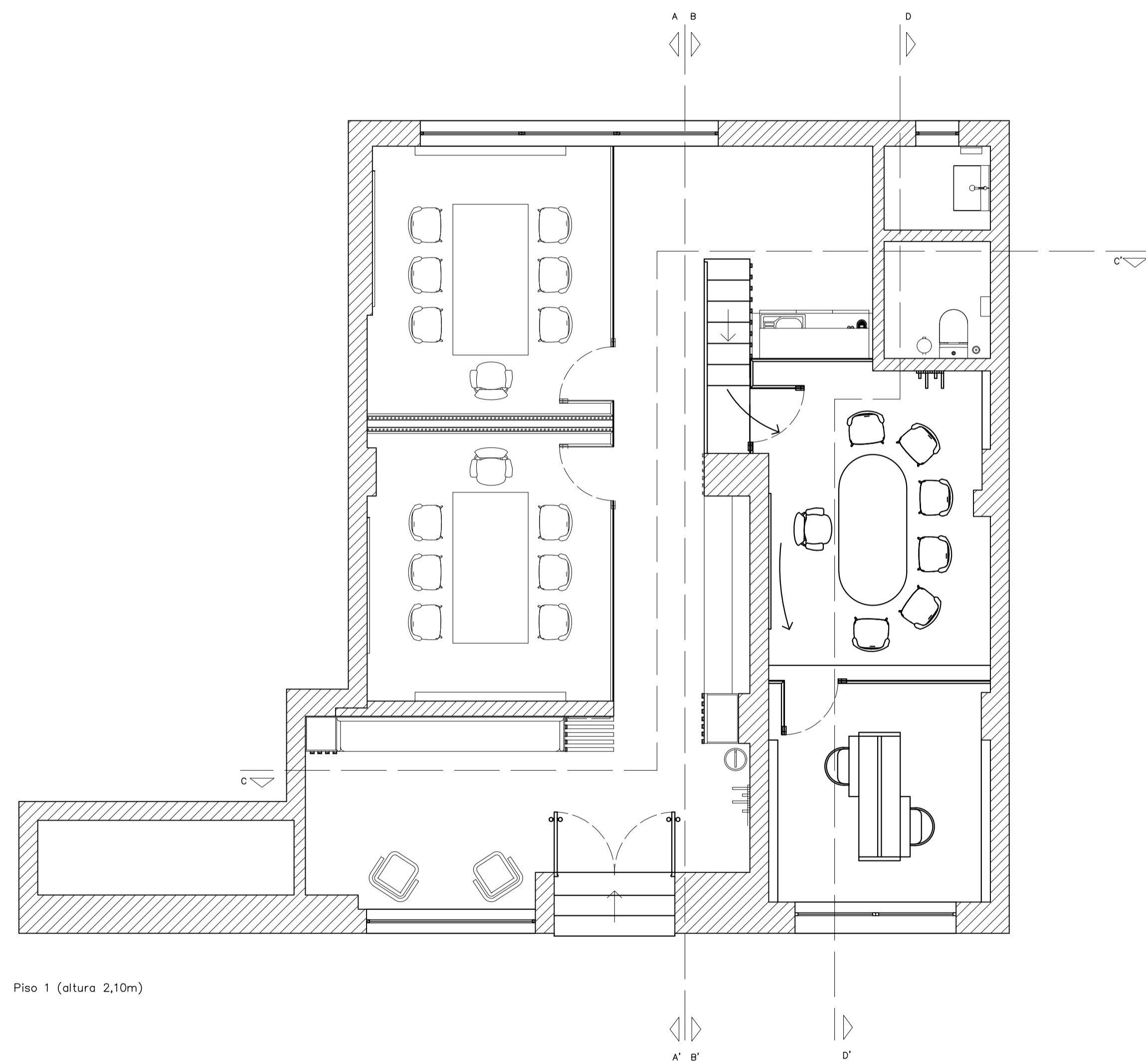
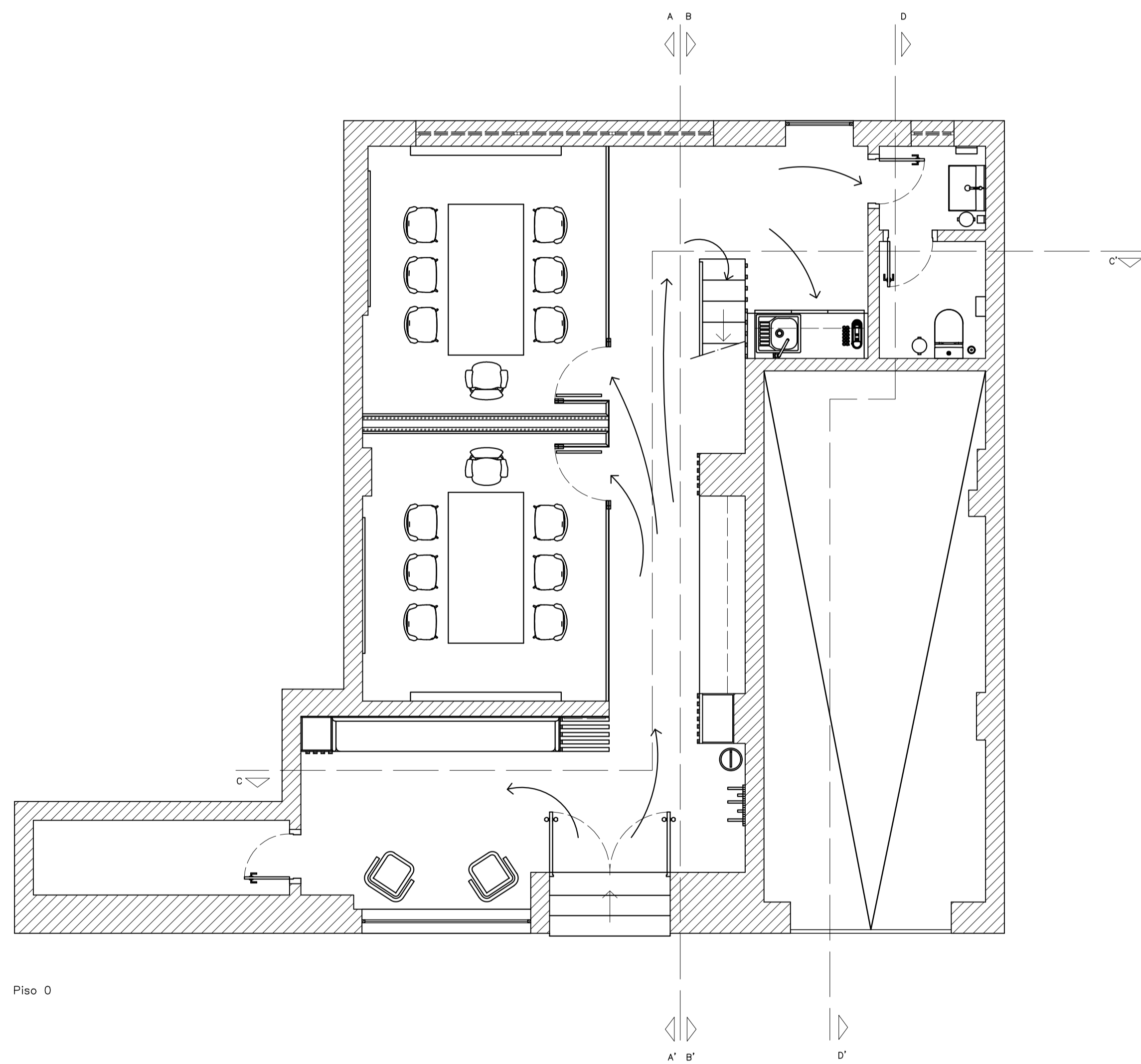

Licenciatura em Design de Interiores e Equipamento UC - Projeto Final	Remodelação de centro de explicações "Professor Mocho"	IPCB / ESART
Docentes: Professora Graça Pedrosa Professora Liliana Neves		Unidade: Metros
Discente: Inês Rodrigues Nº 20201297		Escala: 1/50
Data: 23/05/2023	Planta de circulação piso térreo Planta de circulação piso 1	Desenho: 9/21

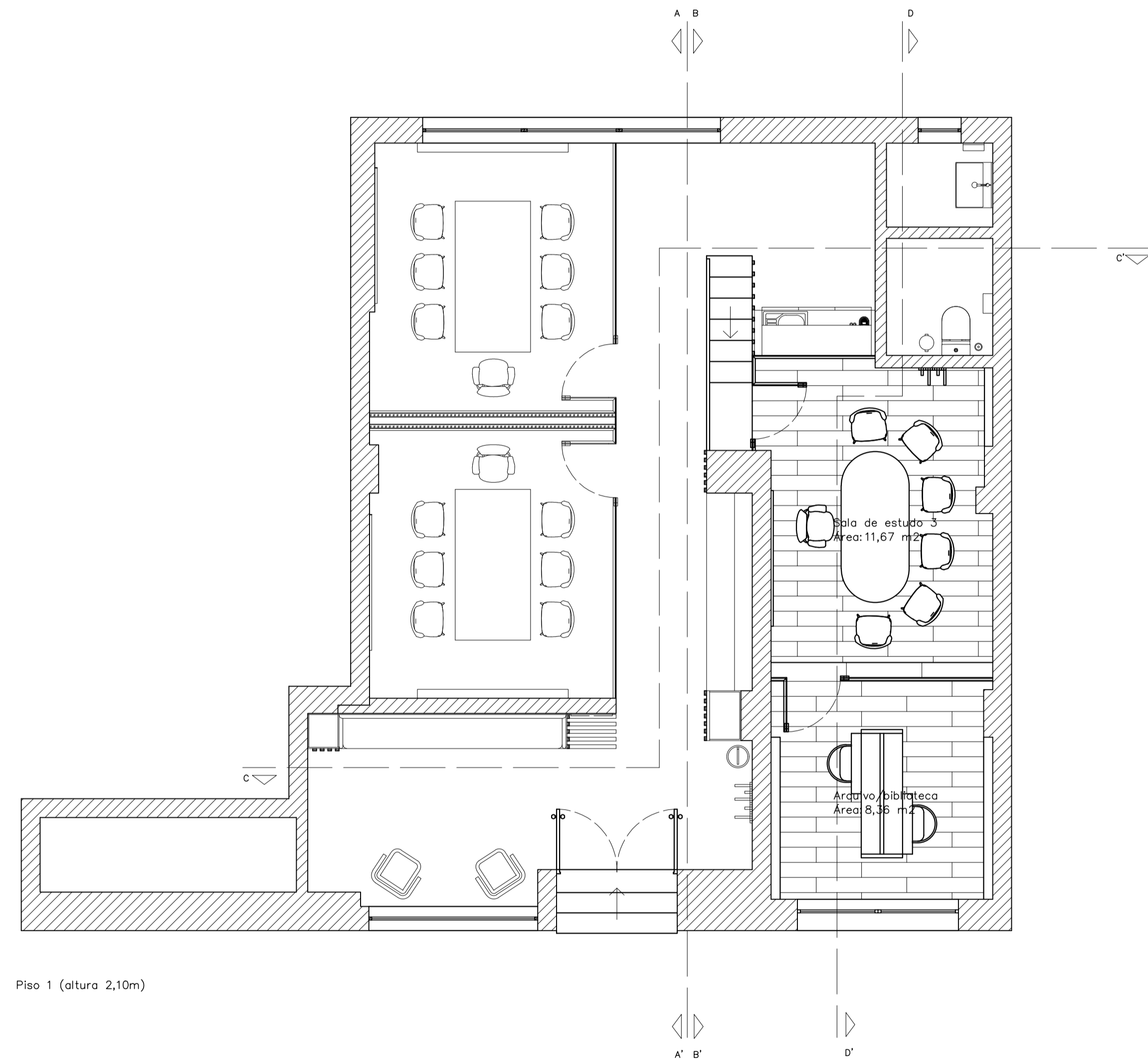
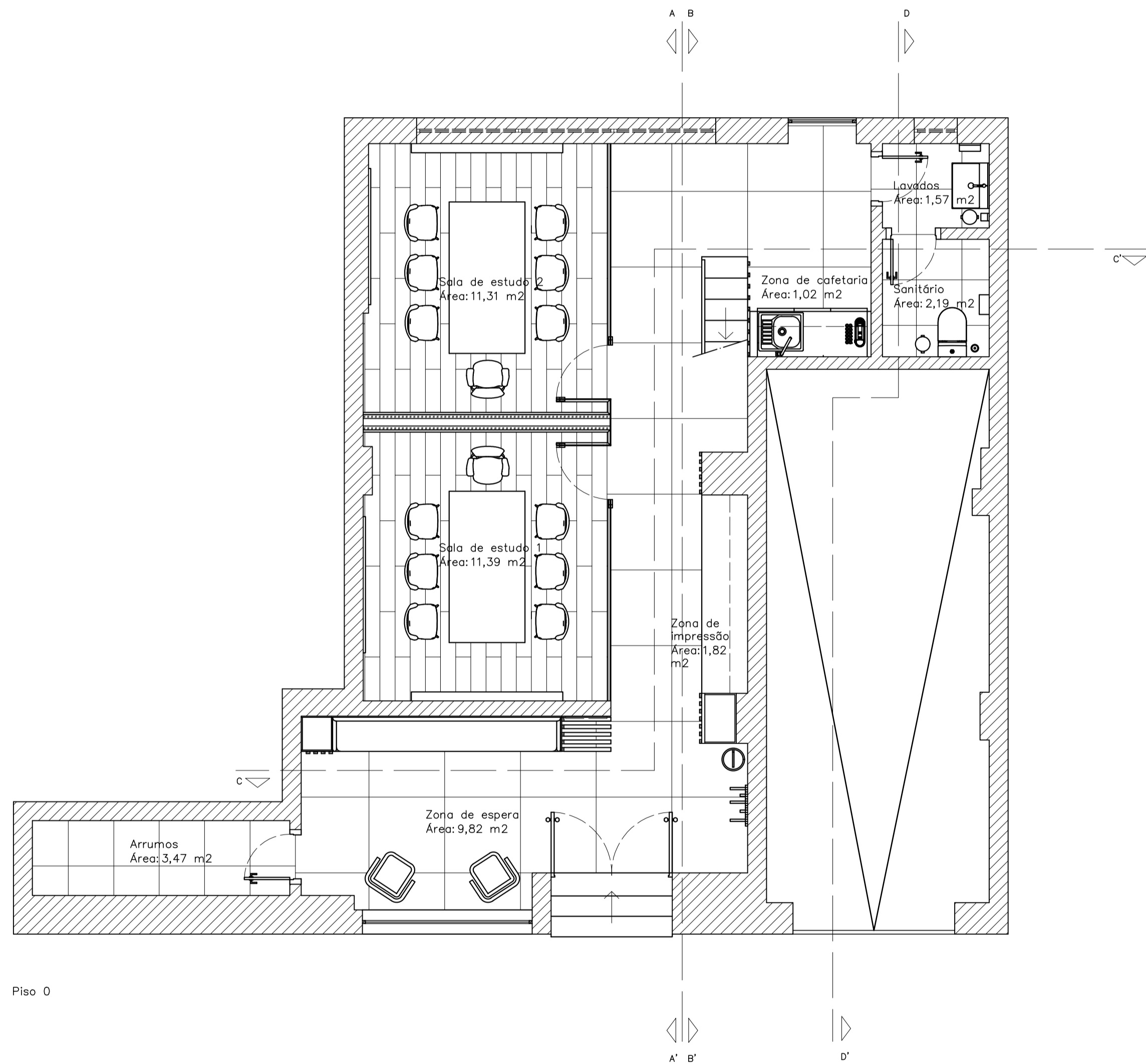

Licenciatura em Design de Interiores e Equipamento UC - Projeto Final	Remodelação de centro de explicações "Professor Mocho"	IPCB / ESART
Docentes: Professora Graça Pedrosa Professora Liliana Neves		
Discente: Inês Rodrigues Nº 20201297	Planta de apresentação piso térreo Planta de apresentação piso 1	Escala: 1/50
Data: 23/05/2023		Desenho: 10/21

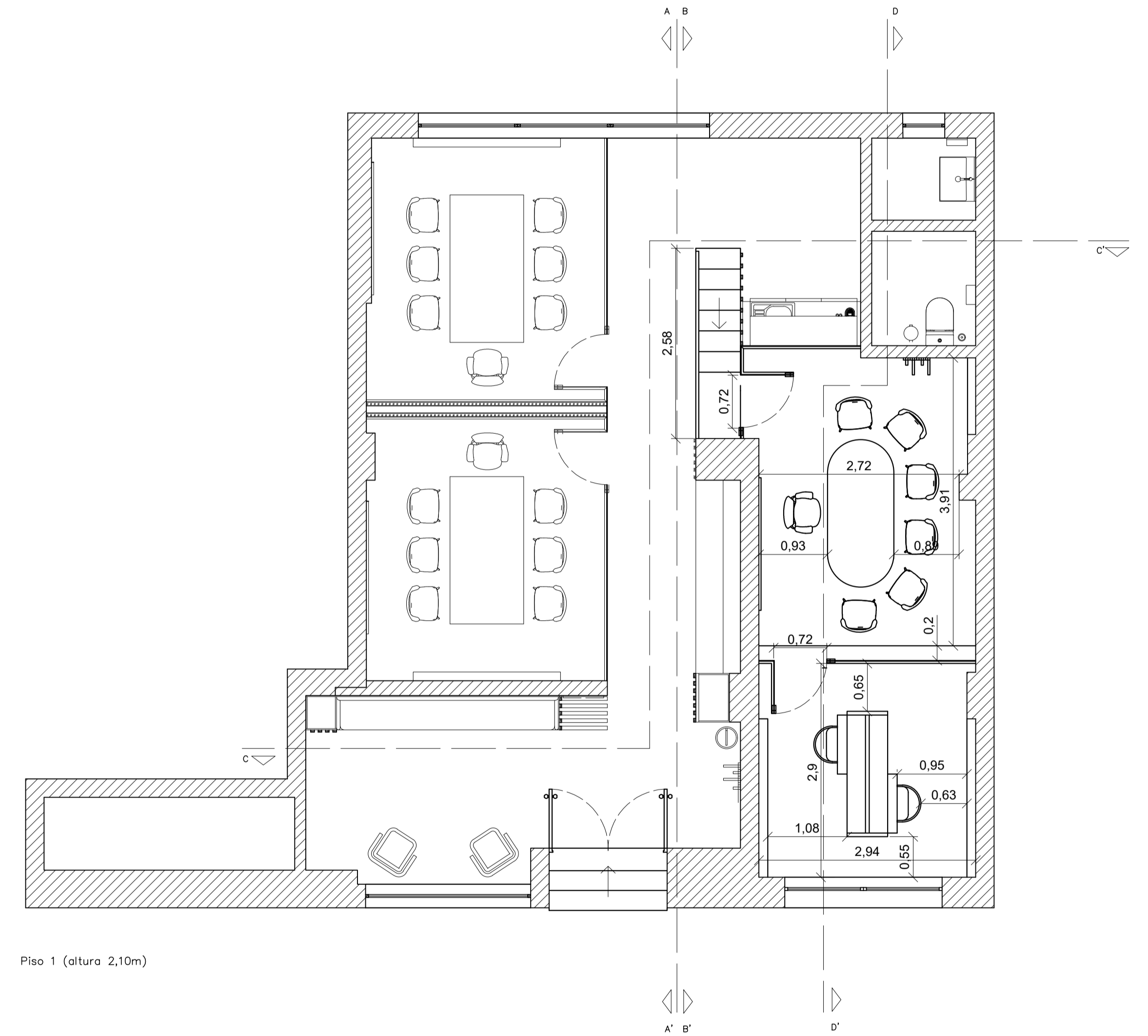
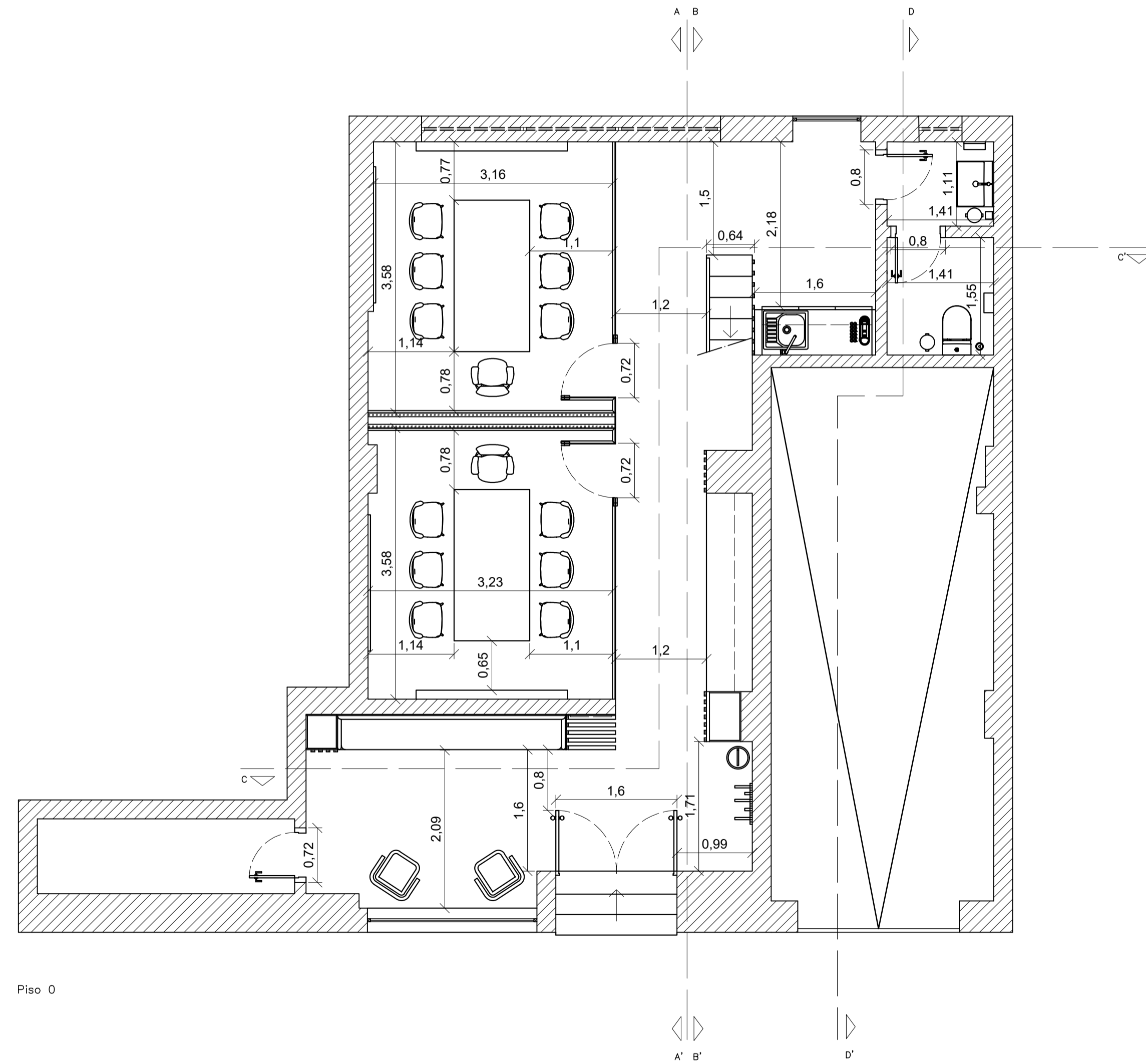

Licenciatura em Design de Interiores e Equipamento UC: Projeto Final	Remodelação de centro de explicações "Professor Mocho"	IPCB / ESART
Docentes: Professora Graça Pedroso Professora Liliana Neves		Unidade: Metros
Discente: Inês Rodrigues Nº 20201297	Planta cotada piso térreo Planta cotada piso 1	Escala: 1/50
Data: 23/05/2023		Desenho: 11/21

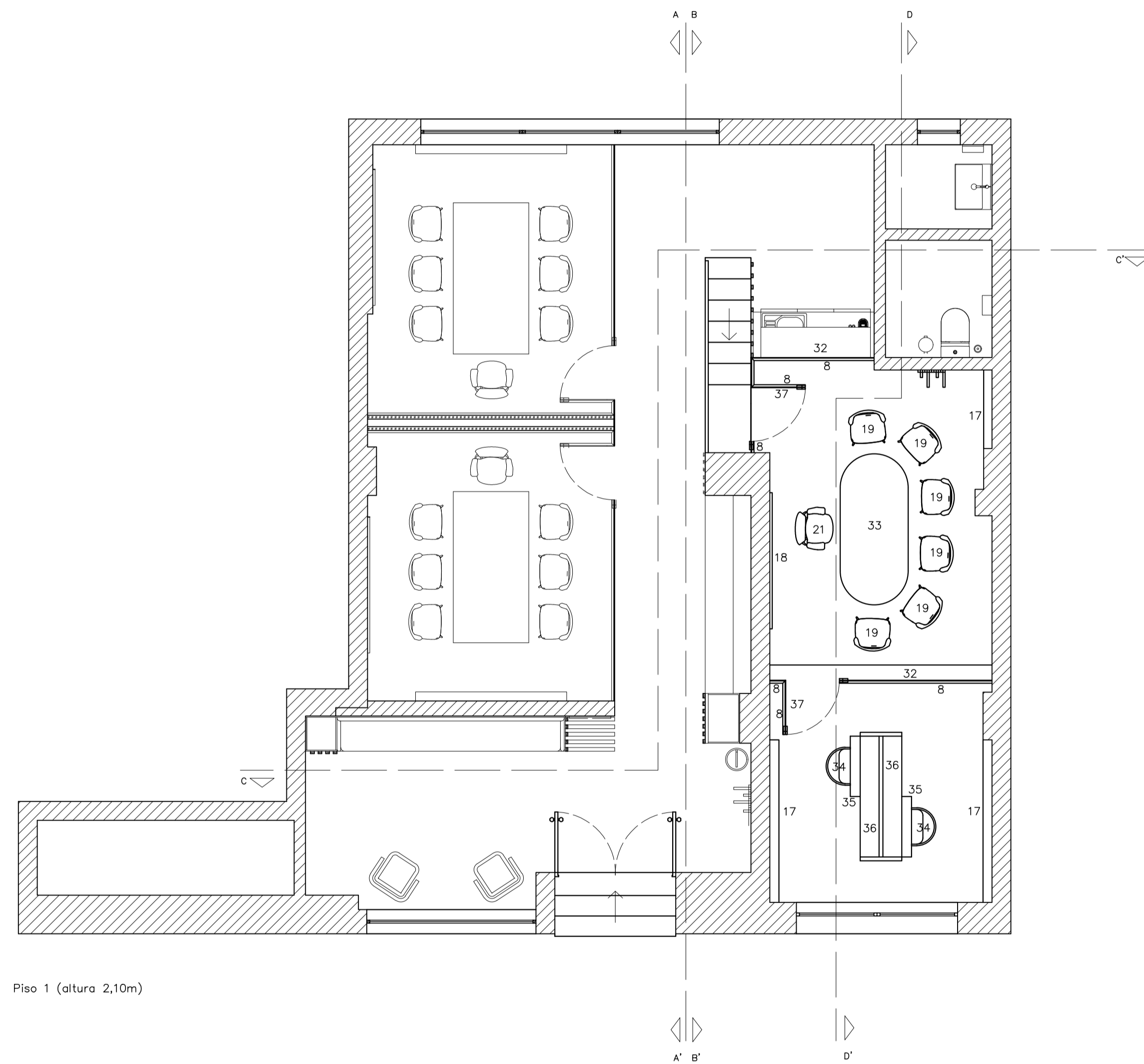
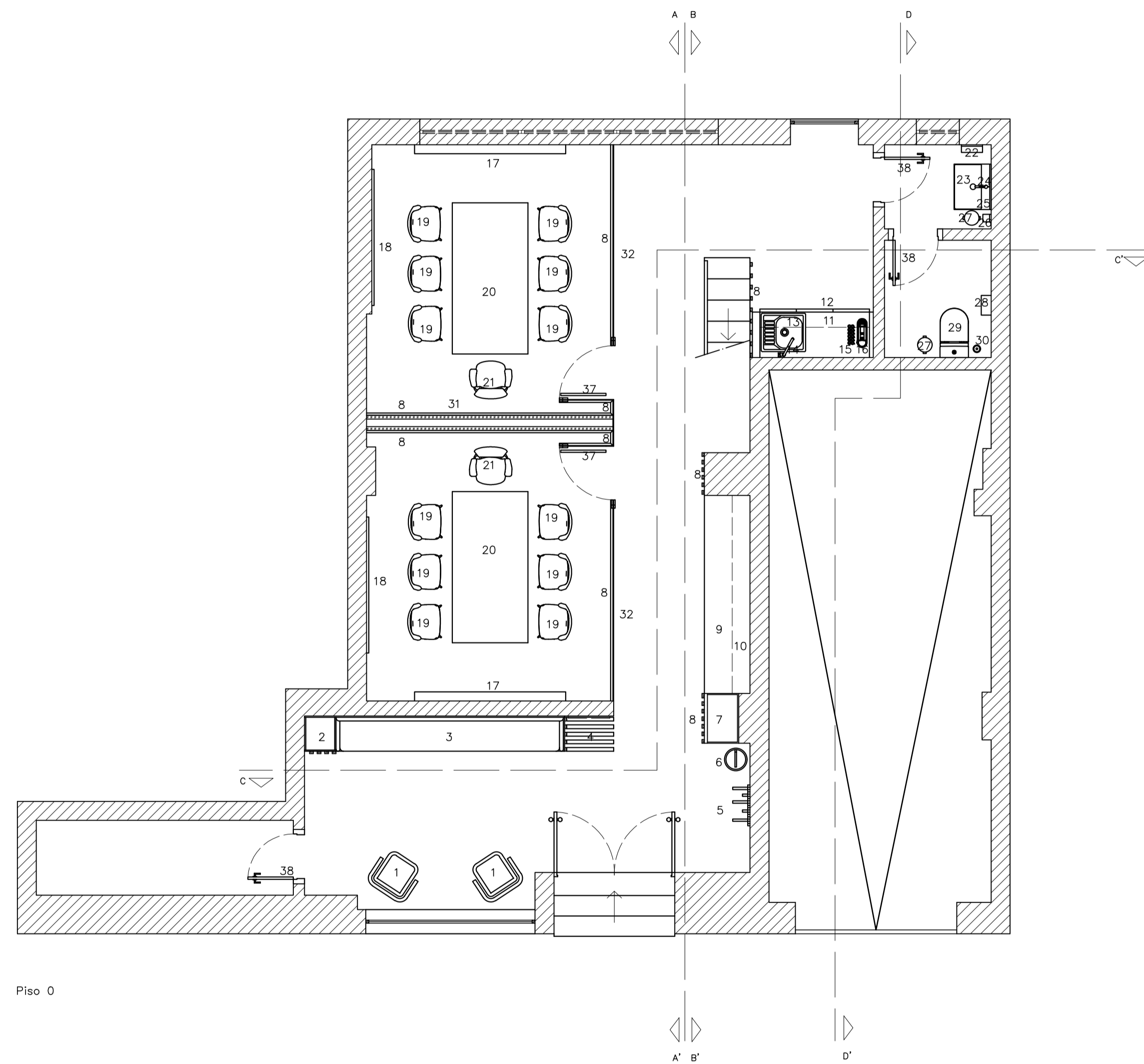

- Legenda:
- 1-Cadeira: The Masie
 - 2-Móvel à medida: novo projeto
 - 3-Banco: novo projeto
 - 4-Bancada em ripado: novo projeto
 - 5-Cabide de parede: Olkof
 - 6-Suporte de guarda chuva: Connubia
 - 7-Armário alto de prateleiras: IKEA
 - 8-Ripos de madeira pinho: Leroy Merlin
 - 9-Aparador de gavetas feito à medida: decodesign
 - 10-Prateleira: Leroy Merlin
 - 11-Móveis de cozinha: IKEA
 - 12-Portas sistema pocket: Blum
 - 13-Lava louça: Brico Depôt
 - 14-Torneira: Roca
 - 15-Chuveiros de café: IKEA
 - 16-Máquina de café: Nespresso
 - 17-Prateleira inclinada: Remodelista
 - 18-Quadro branco: Koffice
 - 19-Cadeira: Presentes miguel
 - 20-Mesa de trabalho retangular: Bonne
 - 21-Cadeira de escritório: Mueble design
 - 22-Dispensador de papel toalha: Roca
 - 23-Lavatório: Roca
 - 24-Torneira: Roca
 - 25-Espelho: Roca
 - 26-Dispensador de sabão: Roca
 - 27-Cesto de lixo: El Corte Inglés
 - 28-Porta roló: Roca
 - 29-Sanita: Roca
 - 30-Piaçaba de chão: El Corte Inglés
 - 31-Estrutura de vidro duplo: Casa dos vidros
 - 32-Estrutura de vidro temperado: Casa dos vidros
 - 33-Mesa de trabalho oval: SKLUM
 - 34-Cadeira de escritório: SKLUM
 - 35-Mesa rebatível: Desk and sit
 - 36-Estante: IKEA
 - 37-Porta de vidro: Casa dos vidros
 - 38-Porta interior carvalho: Leroy Merlin

Licenciatura em Design de Interiores e Equipamento IC: Projeto Final	Remodelação de centro de explicações "Professor Mocho"	IPCB / ESART
Docentes: Professora Graça Pedroso Professora Liliana Neves		
Discente: Inês Rodrigues Nº 20201297	Planta de mobiliário e equipamentos piso térreo Planta de mobiliário e equipamentos piso 1	Escala: 1/50
Data: 23/05/2023		Desenho: 12/21

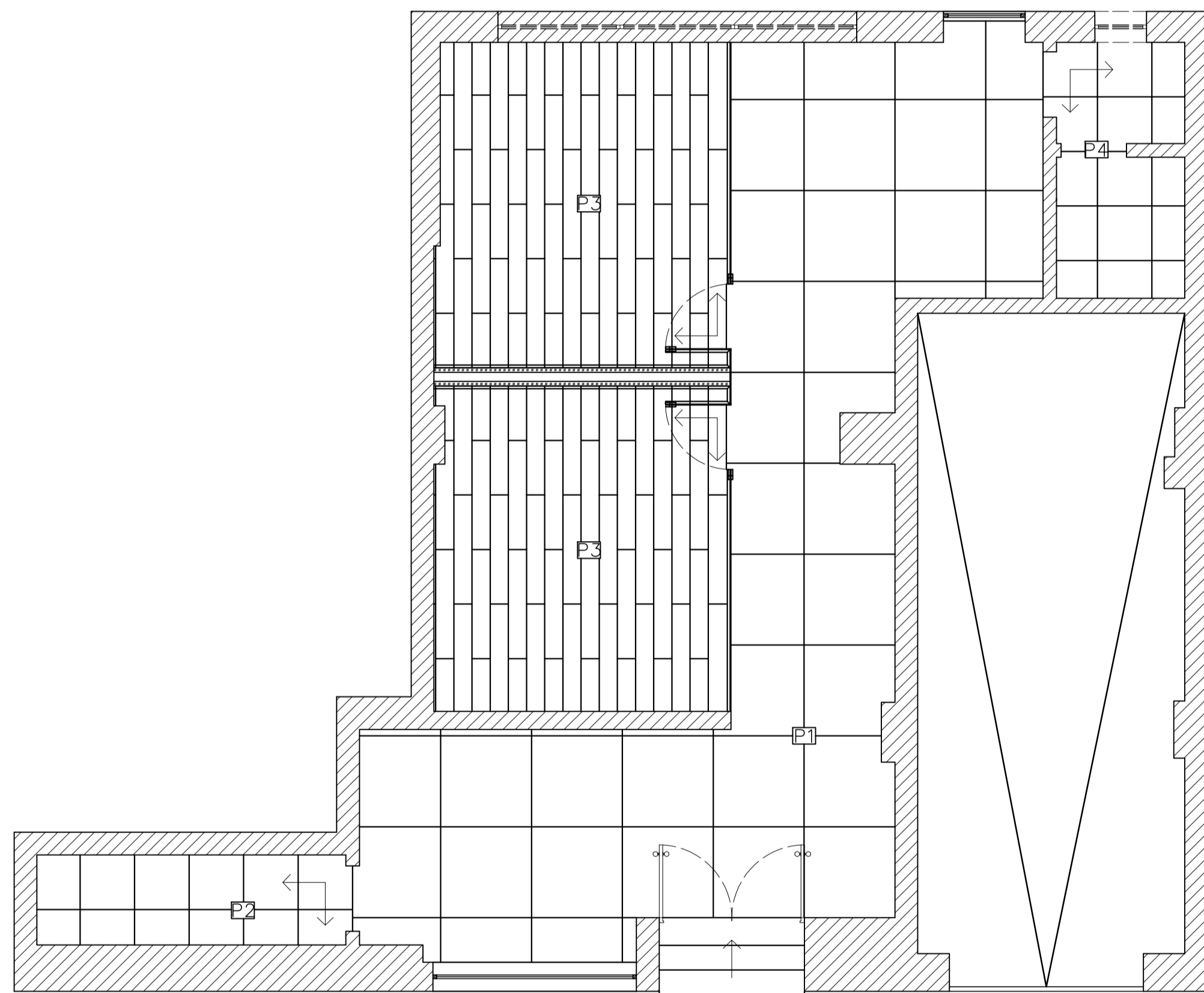

Piso 0

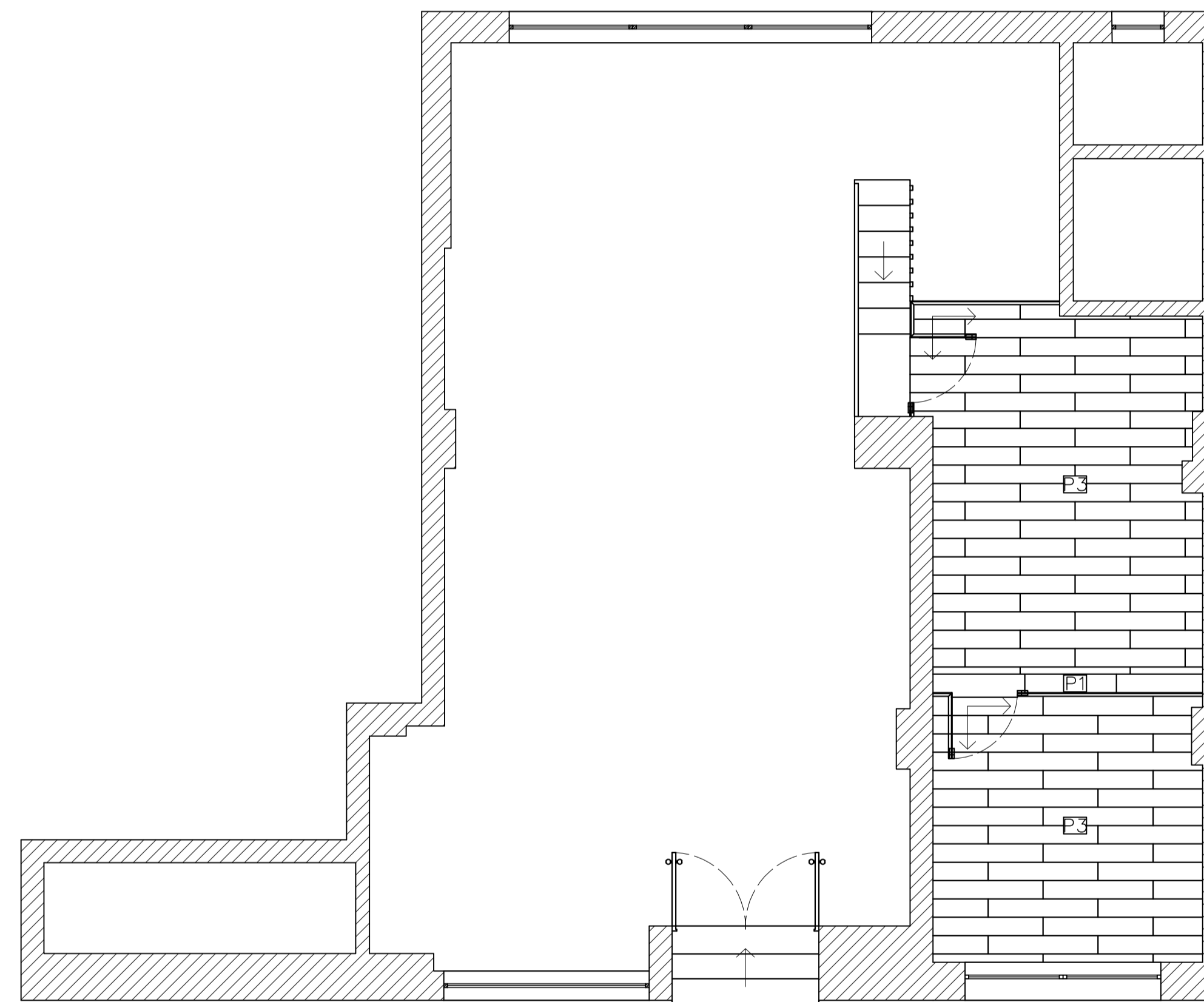

Piso 1 (altura 2,10m)

Legenda:

- | | | | |
|--|--|---|--|
| P1: pavimento cerâmico
Marca: Margres
Modelo: Kerlite Cement Project
Tonalidade: Color-00 CEM
Dimensão: 100 x 100 cm | P2: pavimento cerâmico
Marca: Margres
Modelo: Extreme
Tonalidade: Extra White
Dimensão: 60 x 60 cm | P3: pavimento cerâmico
Marca: Margres
Modelo: Kerlite Forest
Tonalidade: Rovere
Dimensão: 20 x 120 cm | P4: pavimento cerâmico
Marca: Margres
Modelo: Concept
Tonalidade: White CT1
Dimensão: 60 x 60 cm |
|--|--|---|--|

Licenciatura em Design de Interiores e Equipamento UC: Projeto Final	Remodelação de centro de explicações "Professor Mocho"	IPCB / ESART
Docentes: Professora Graça Pedrosa Professora Liliana Neves		Escala: 1/50
Discente: Inês Rodrigues Nº 20201297	Planta de pavimentos piso térreo Planta de pavimentos piso 1	Desenho: 13/21
Data: 23/05/2023		

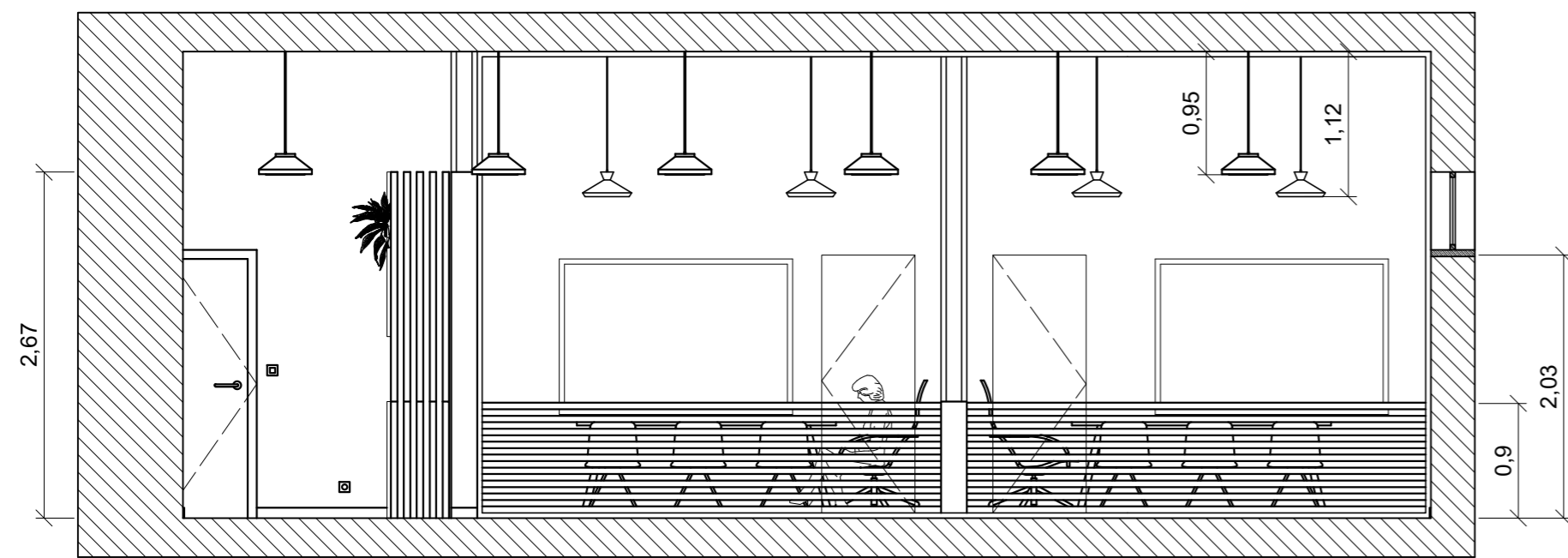

Corte AA'

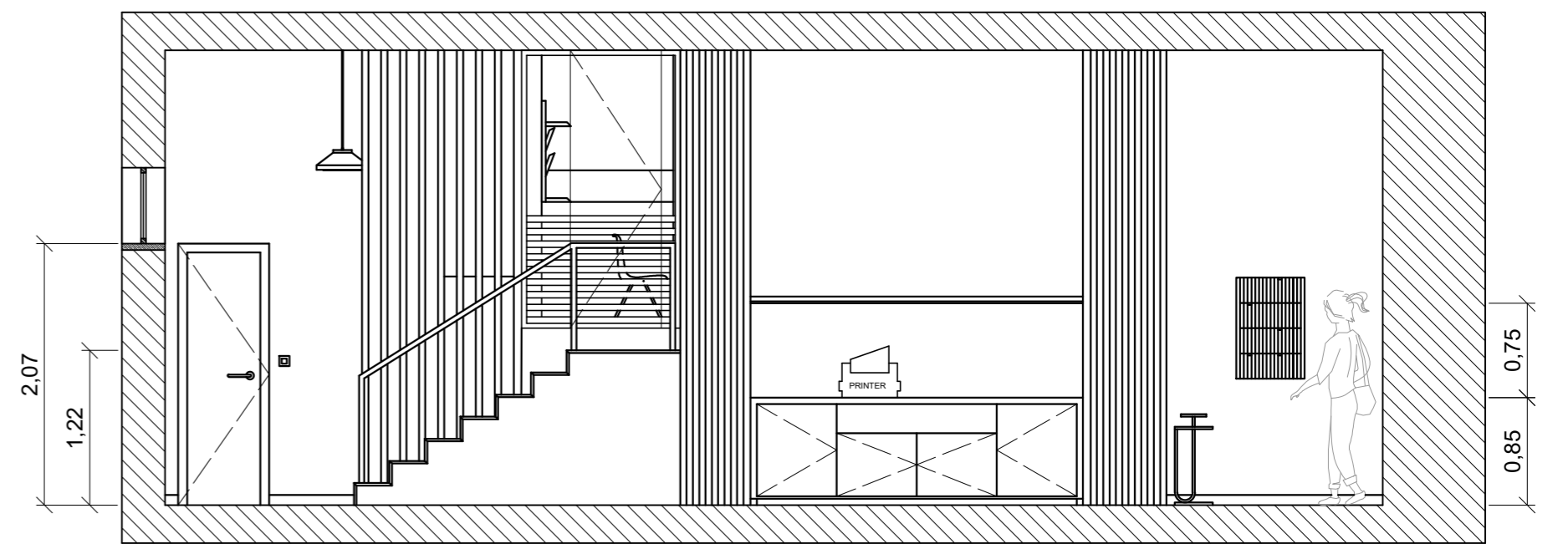

Corte BB'

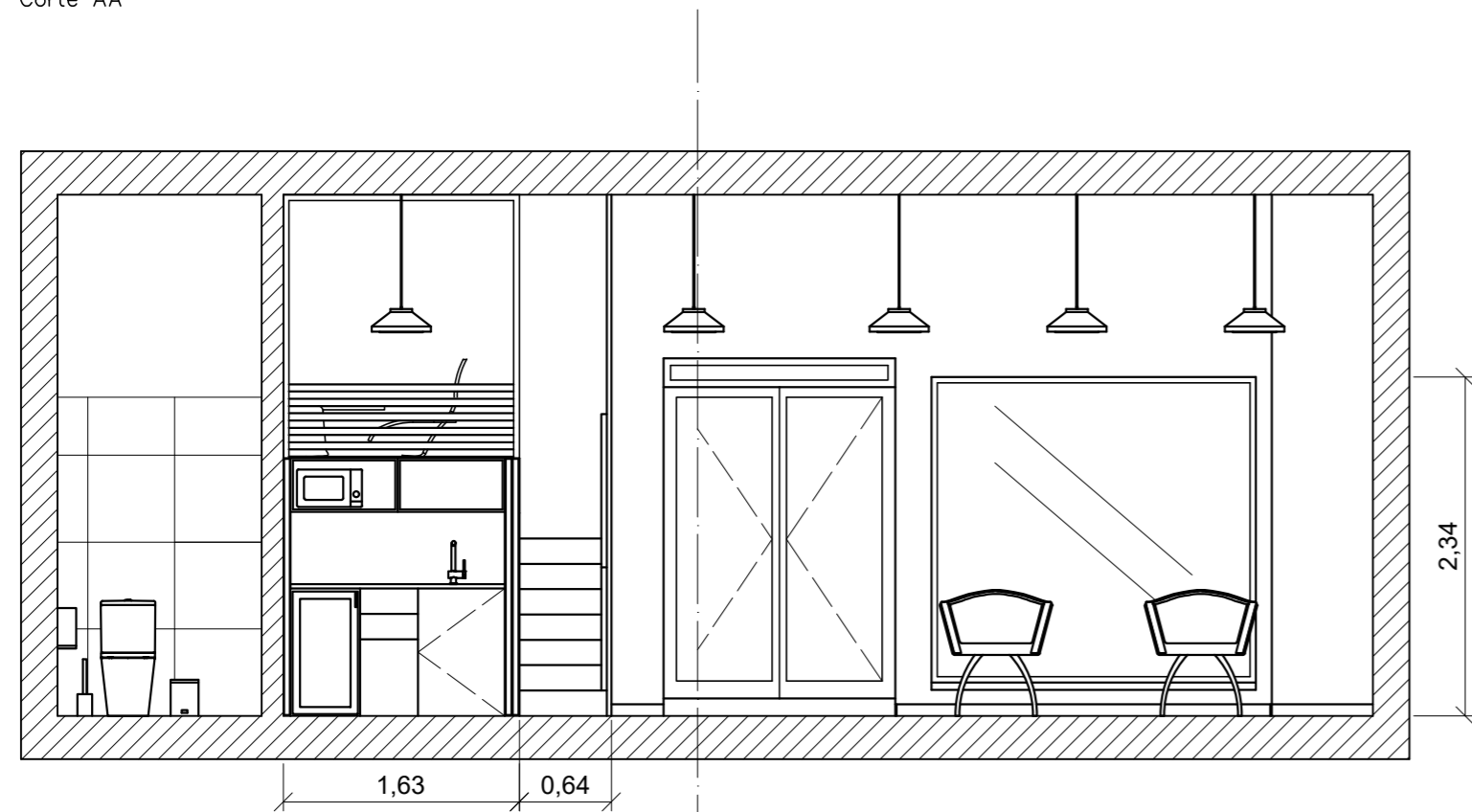

Corte CC'

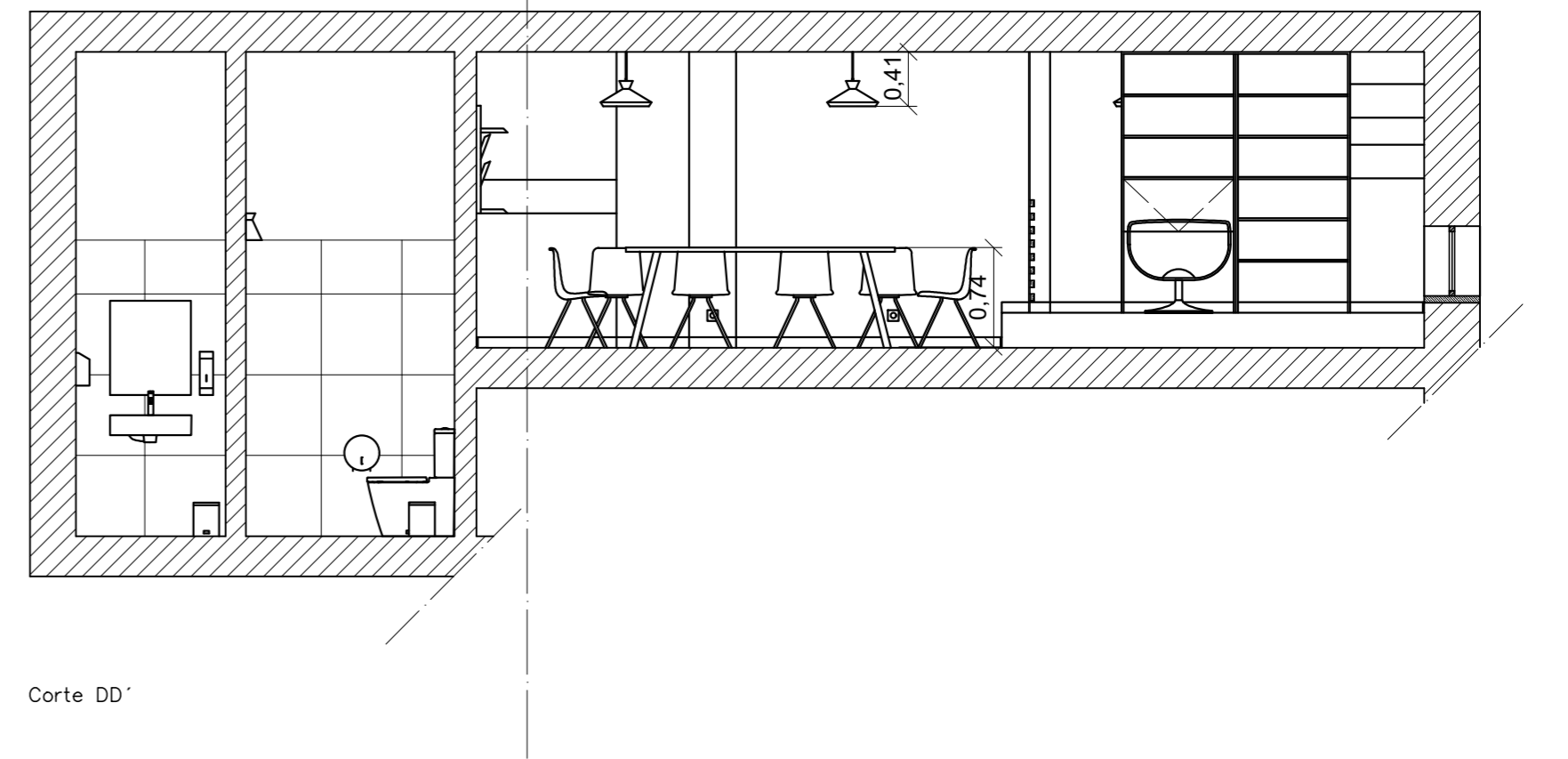

Corte DD'

Licenciatura em Design de Interiores e Equipamento UC: Projeto Final	Remodelação de centro de explicações "Professor Mocho"	IPCB / ESART
Docentes: Professora Graça Pedroso Professora Liliana Neves		Unidades: Metros
Discente: Inês Rodrigues Nº 20201297		Escala: 1/50
Data: 23/05/2023	Corte AA' Cortes BB' Corte CC' Corte DD'	Desenho: 14/21

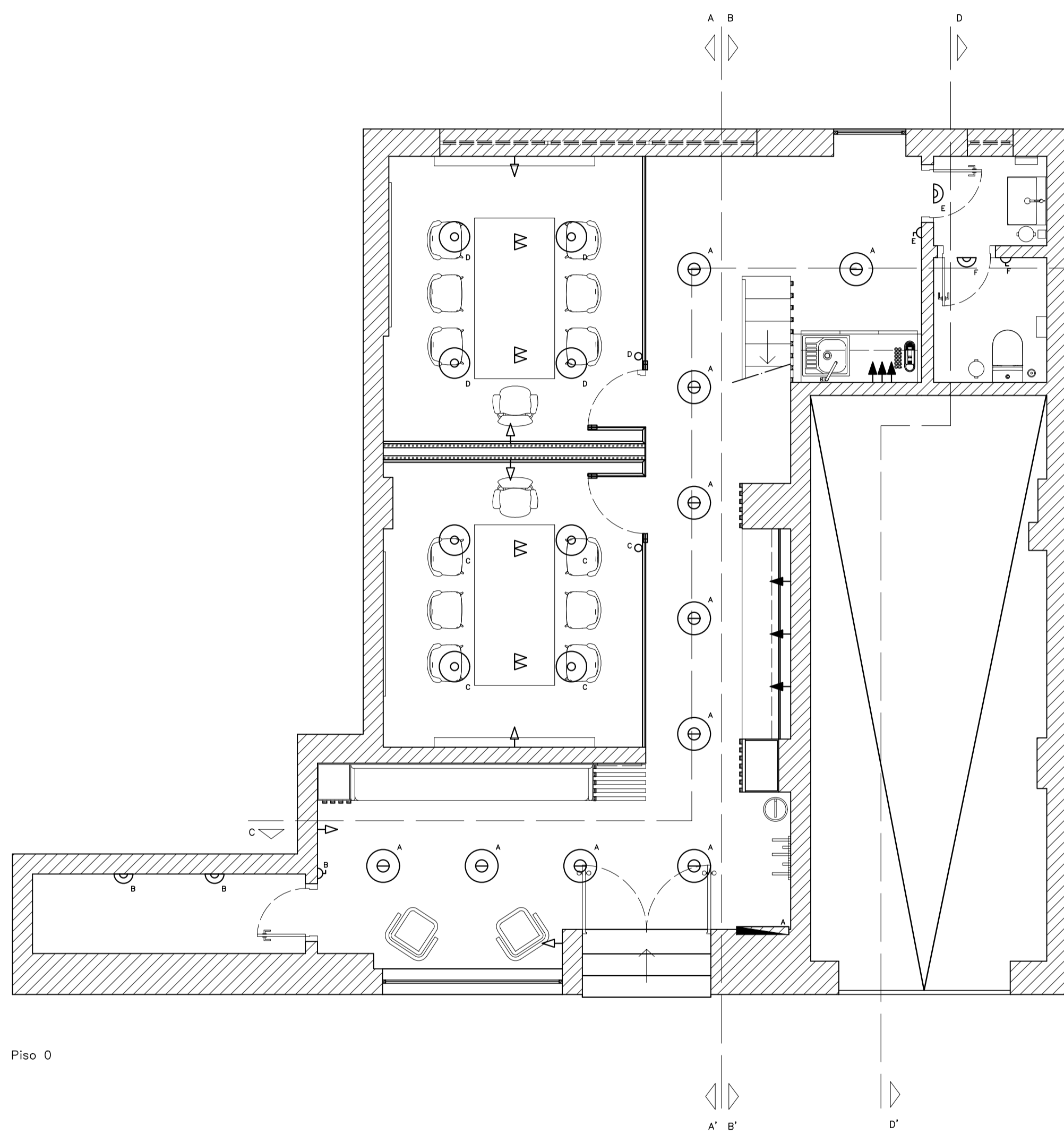



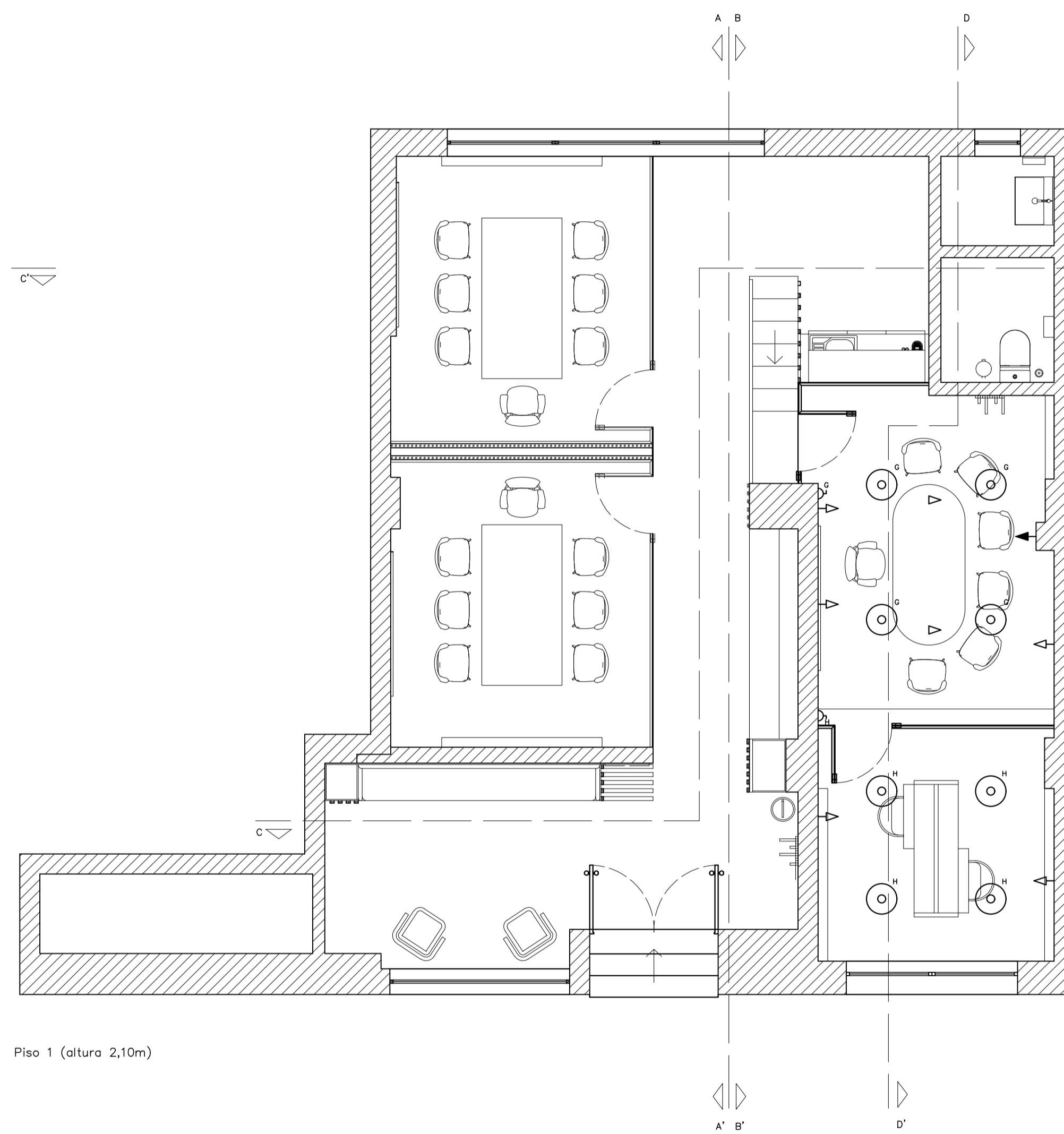



Piso 0











Piso 1 (altura 2,10m)

Legenda elétrica:

-  Interruptor de uma secção
-  Interruptor capacitivo para divisórias de vidro
-  Tomada de parede a 1,10m de altura
-  Tomada de parede baixa a 0,2m de altura
-  Tomada de chão
-  Quadro geral de luz embutido



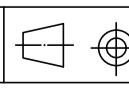

Legenda luminárias:

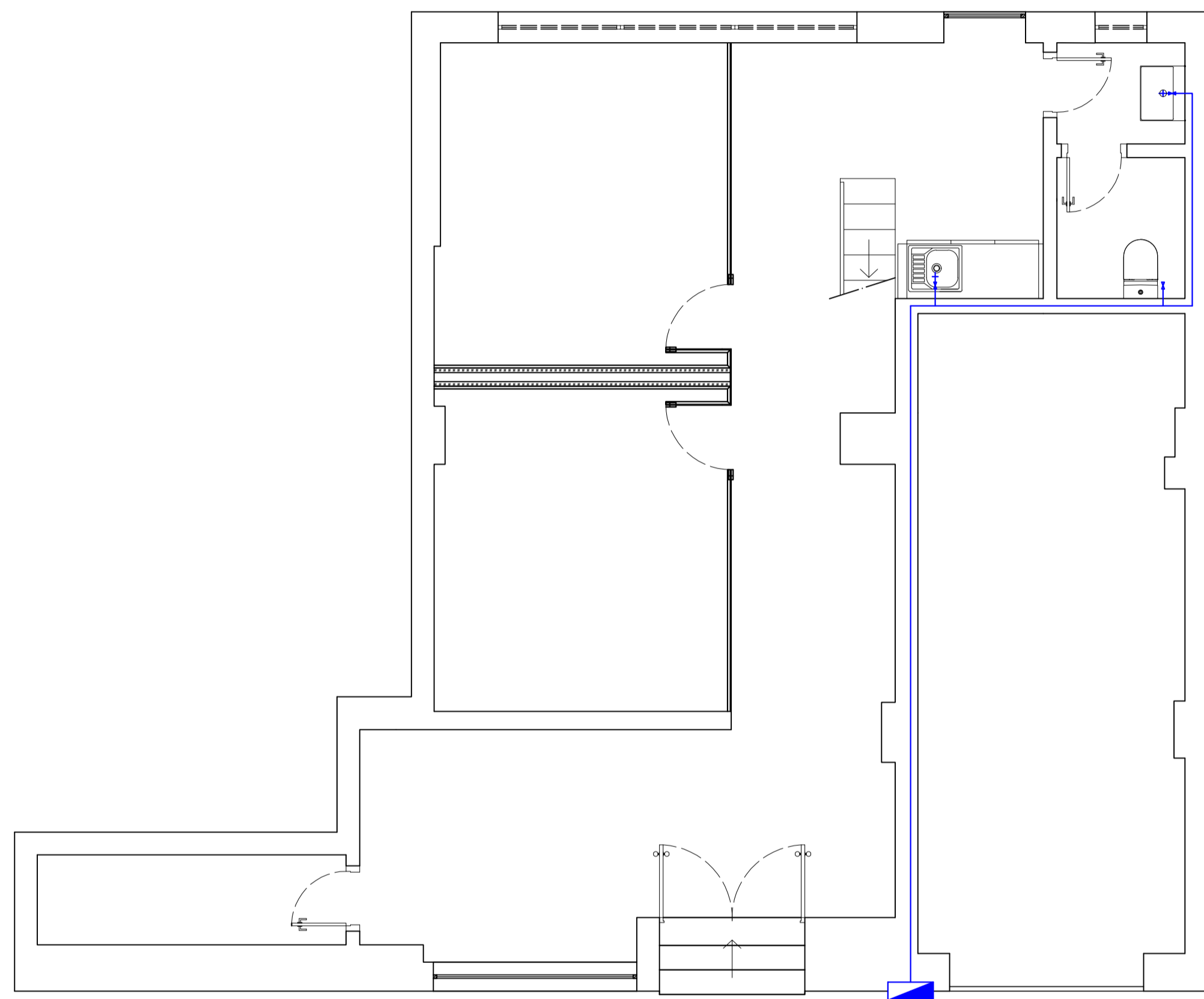
-   Luminária pendente
Marca: Patrícia Lobo
Modelo: RUFFO
Tonalidade: Verde
-   Luminária pendente
Marca: Patrícia Lobo
Modelo: TAGI
Tonalidade: Branco
-   Luminária de parede
Marca: Patrícia Lobo
Modelo: KIRO
Tonalidade: Verde e Branco
-   Calha de iluminação
Marca: IKEA
Modelo: MITLED
Tonalidade: Branco

Licenciatura em Design de Interiores e Equipamento UC: Projeto Final	Remodelação de centro de explicações "Professor Mocho"	IPCB / ESART	
Docentes: Professora Graça Pedraso Professora Liliana Neves		Unidade: Módulo	
Discente: Inês Rodrigues Nº 20201297	Planta de iluminação e tomadas piso térreo Planta de iluminação e tomadas piso 1	Escala:	1/50
Data: 23/05/2023		Desenho:	15/21



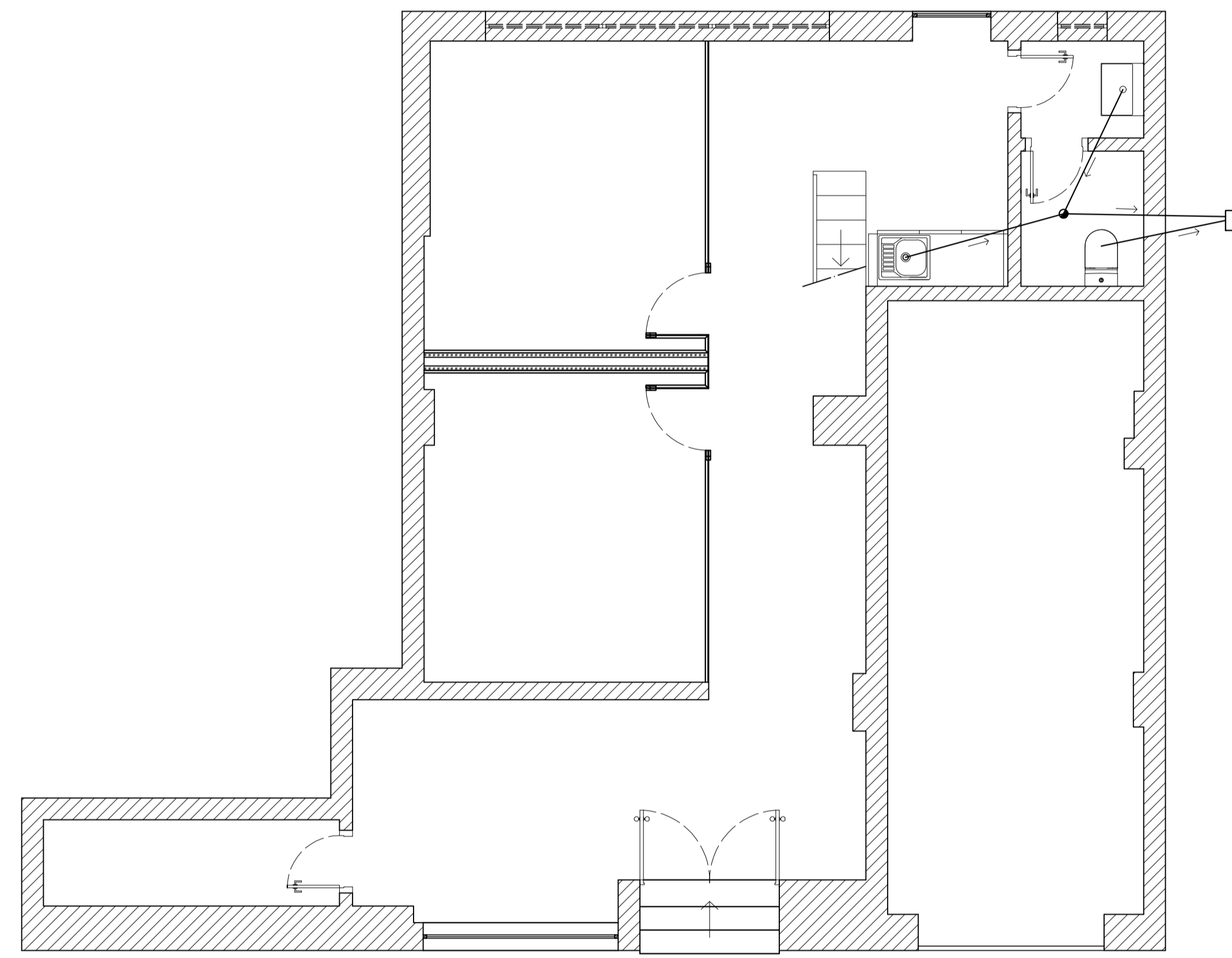

Piso 0

- Legenda:
-  Canalização de água fria embutida na parede/pavimento
 -  Torneira de serviço
 -  Torneira de segurança
 -  Contador



Piso 0

- Legenda:
-  Caixa de visita
 -  Caixa sifónica

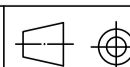
Licenciatura em Design de Interiores e Equipamento UC: Projeto Final	Remodelação de centro de explicações "Professor Mocho"	IPCB / ESART
Docentes: Professora Graça Pedrosa Professora Liliana Neves		Medidas: 
Discente: Inês Rodrigues Nº 20201297	Planta de rede de águas Planta de esgotos	Escala: 1/50
Data: 23/05/2023		Desenho: 16/21

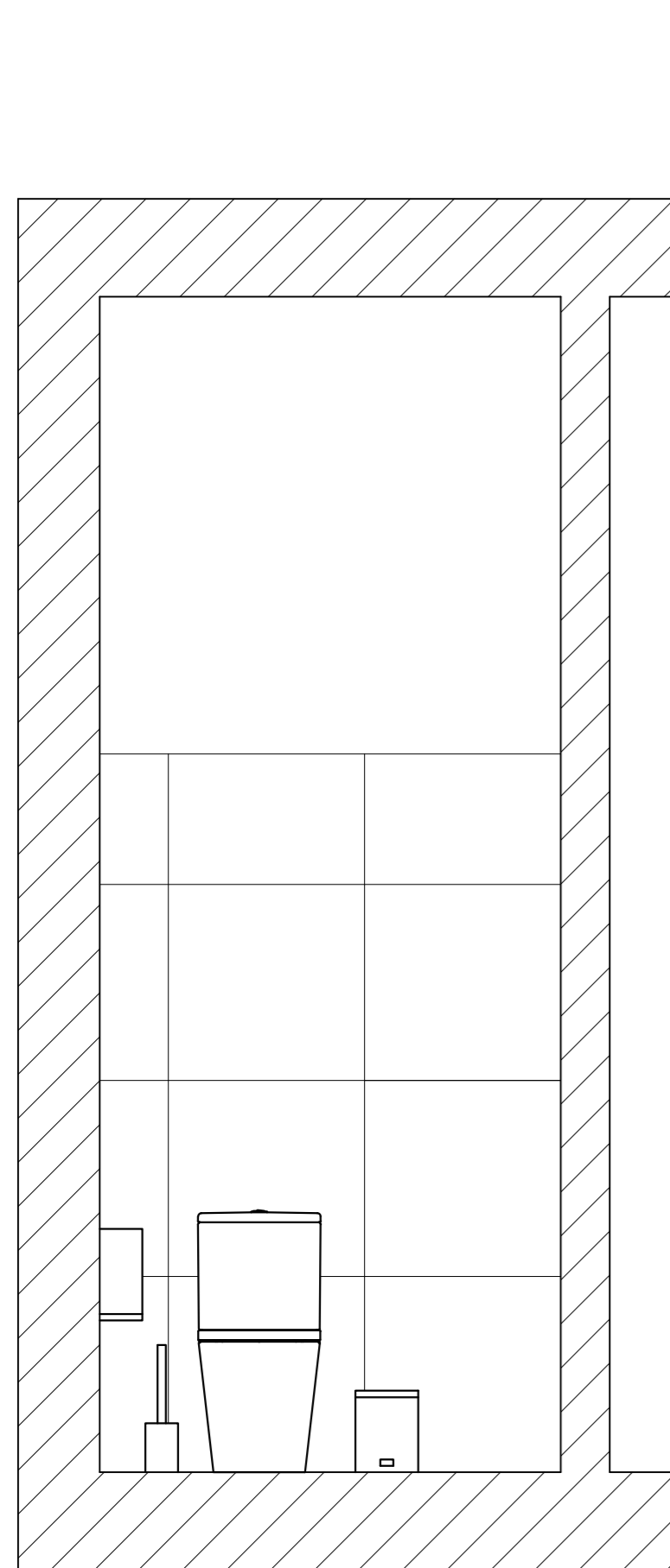

Corte BB'

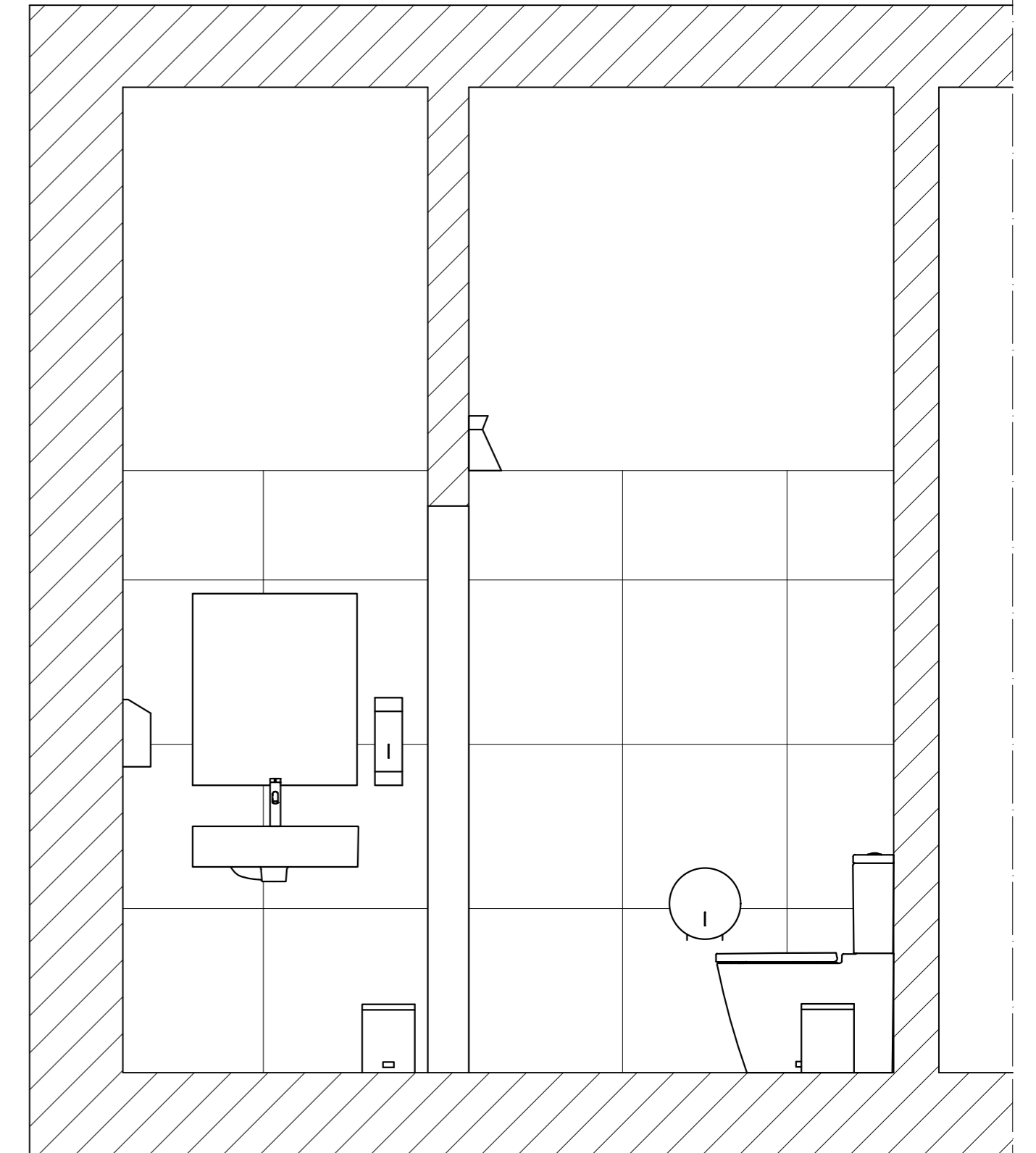
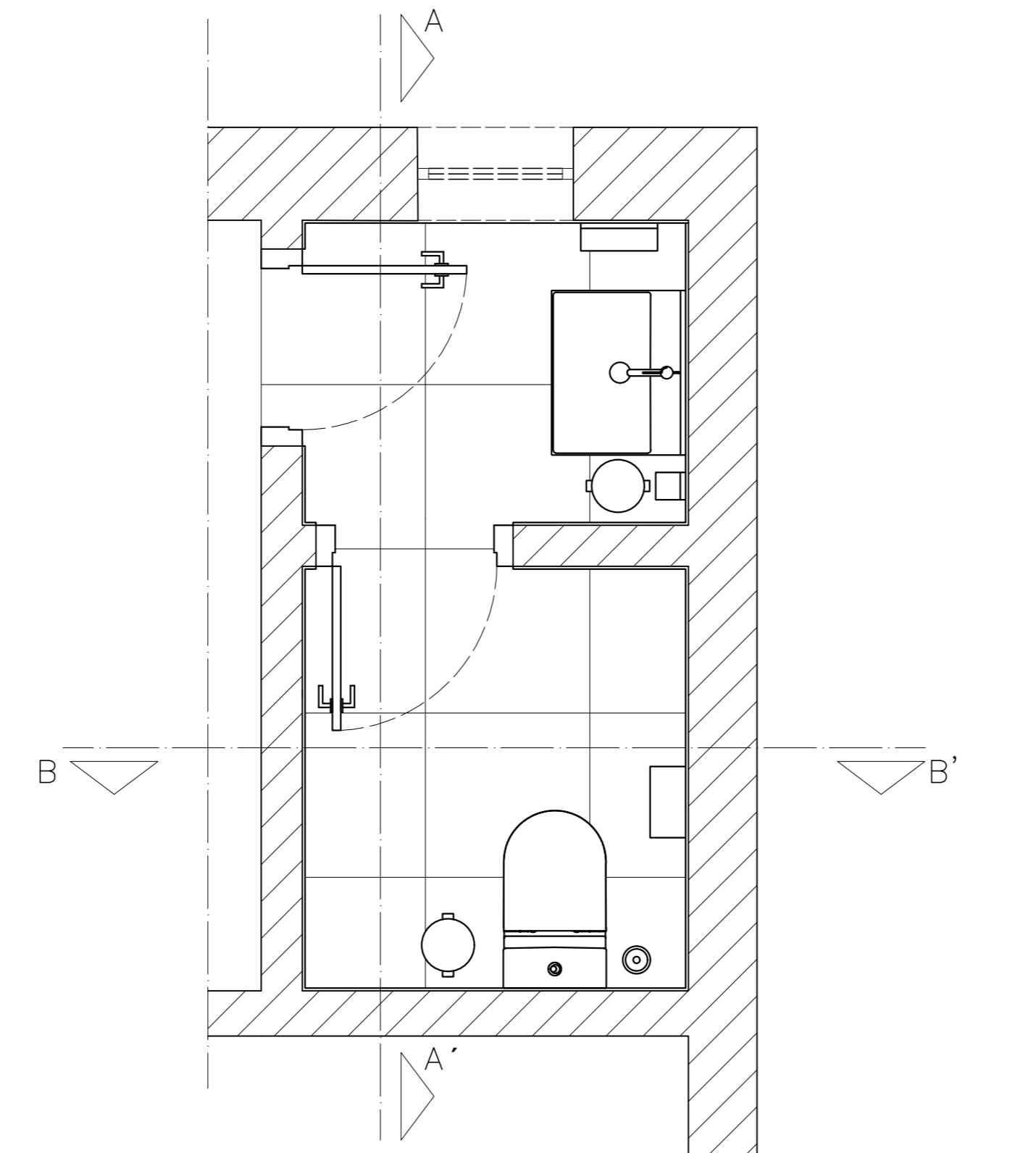

Corte AA'

Licenciatura em Design de Interiores e Equipamento UC: Projeto Final	Remodelação de centro de explicações "Professor Mocho"	IPCB / ESART
Docentes: Professora Graça Pedroso Professora Liliana Neves		Unidades: Metros
Discente: Inês Rodrigues Nº 20201297	Planta de pormenorização da instalação sanitária Corte AA' Corte BB'	Escala: 1/50
Data: 23/05/2023		Desenho: 17/21

Equipamento para entrada

Características	Armário alto p/ reservatório de água, banco com arrumo de mochilas e prateleira alta.
Dimensões	2600 x 3440 x 466 mm
Acabamento	Madeira a branco lacado brilhante

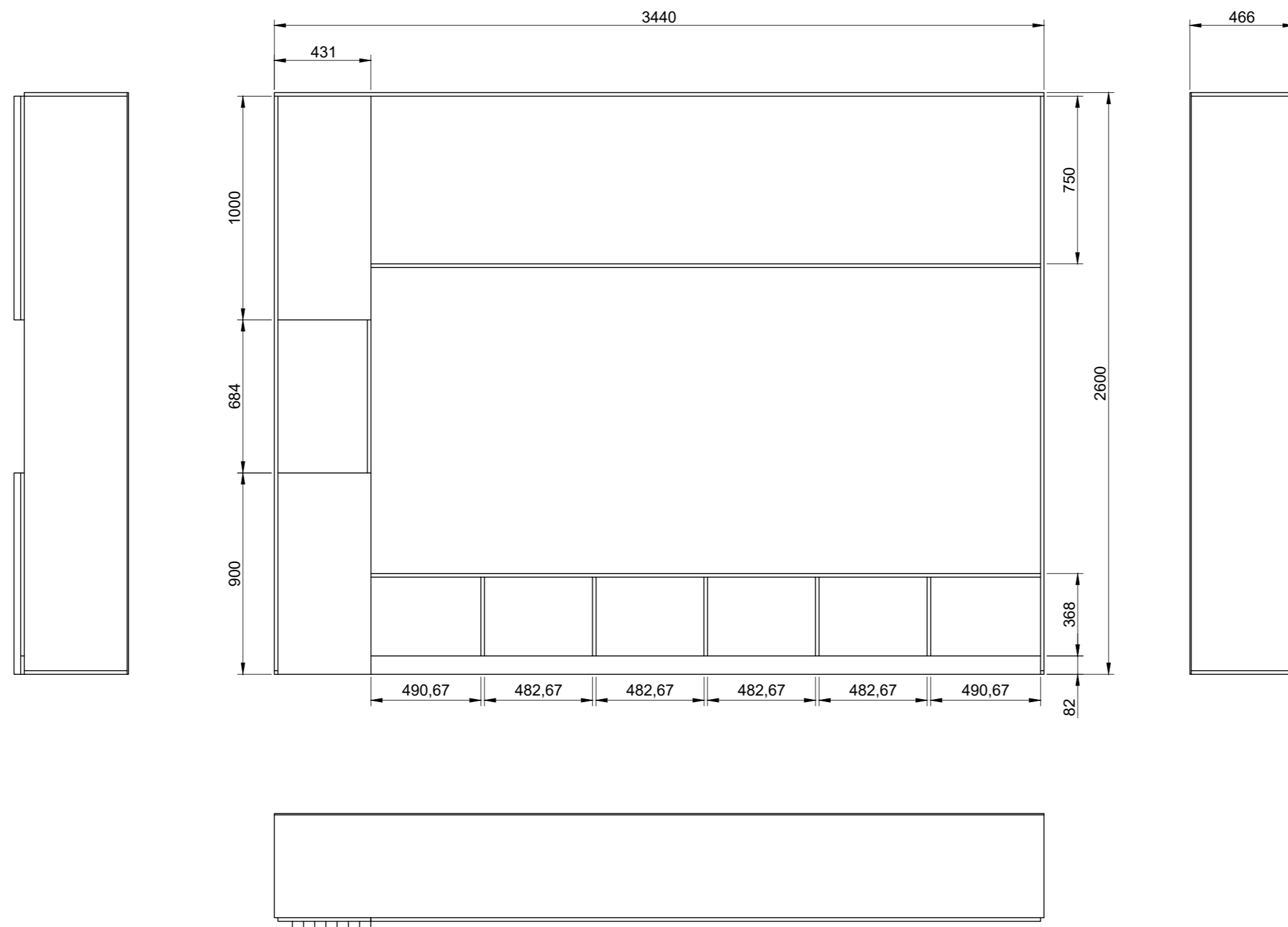
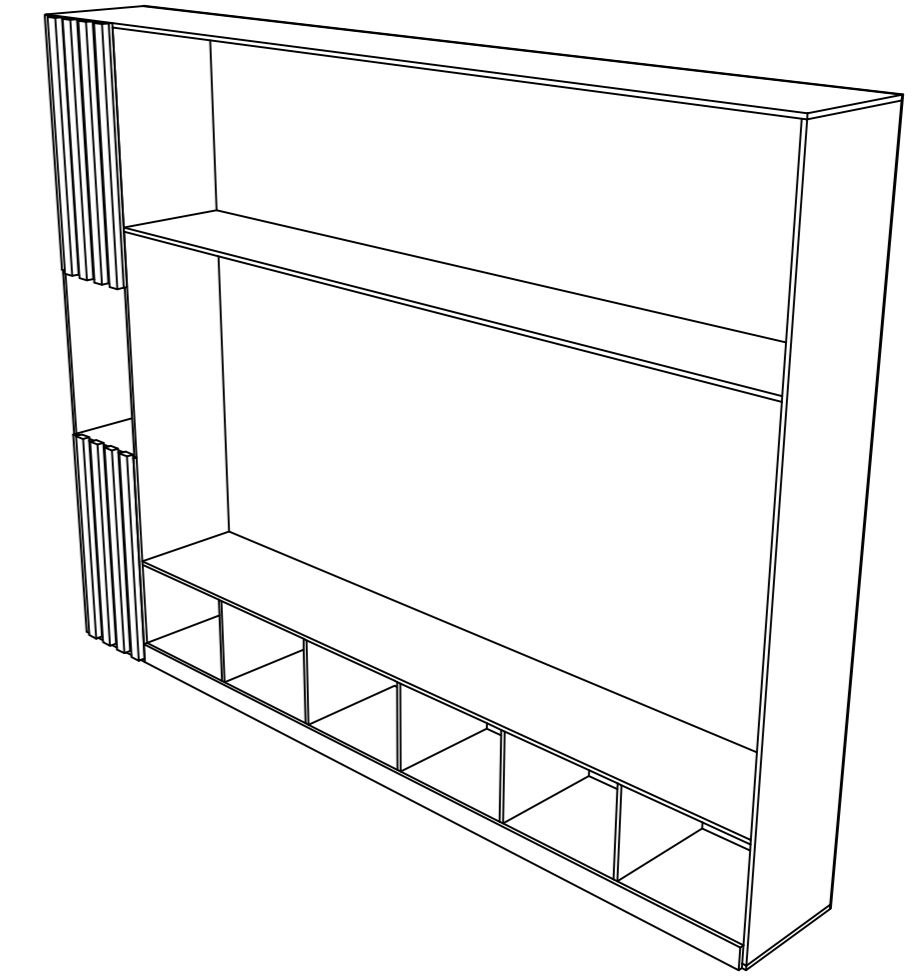

Licenciatura em Design de Interiores e Equipamento UC: Projeto Final	Remodelação de centro de explicações "Professor Mocho"	IPCB / ESART
Docentes: Professora Graça Pedrosa Professora Liliana Neves		Unidades: Milímetros
Discente: Inês Rodrigues Nº 20201297	Equipamento para entrada: Desenho de conjunto e axonometria	Escala: 1/20
Data: 15/06/2023		Desenho: 18/21

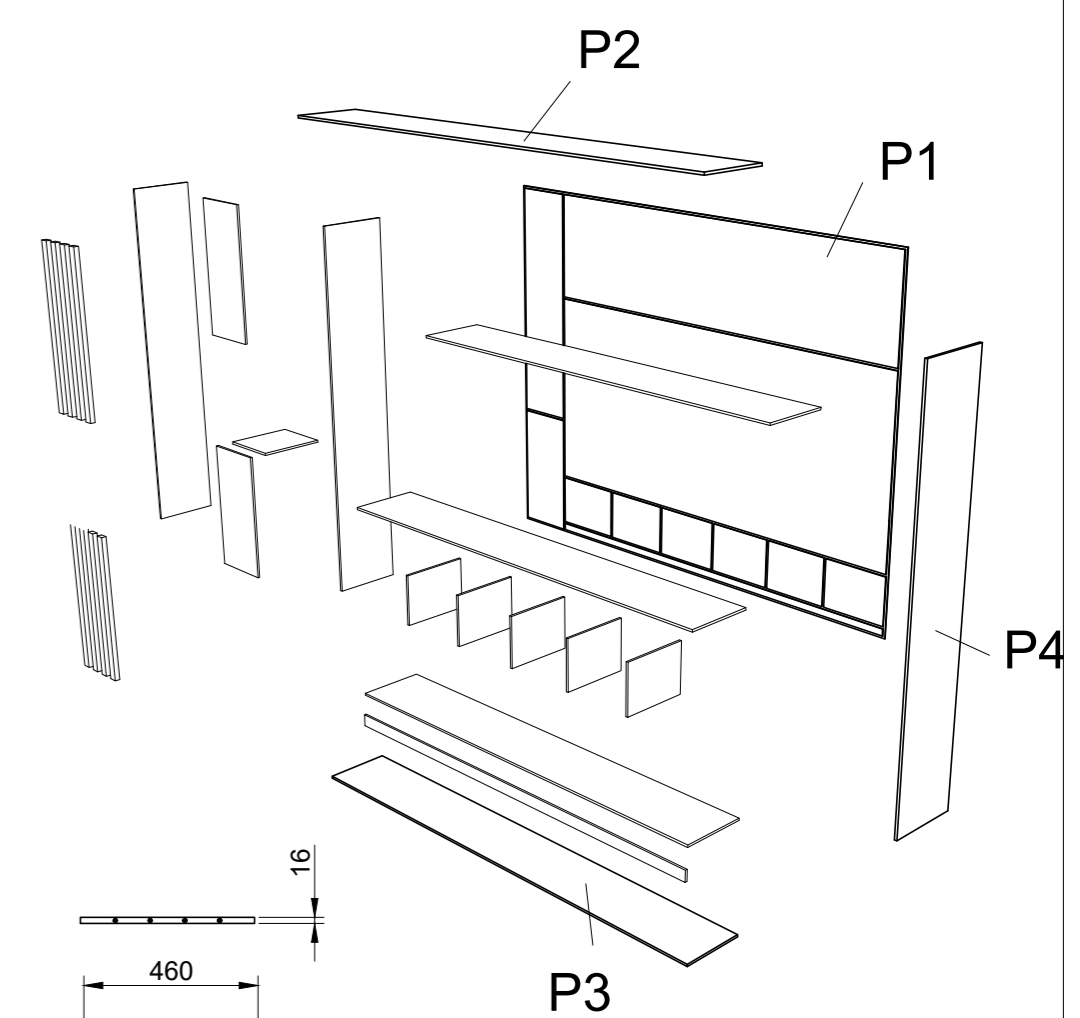
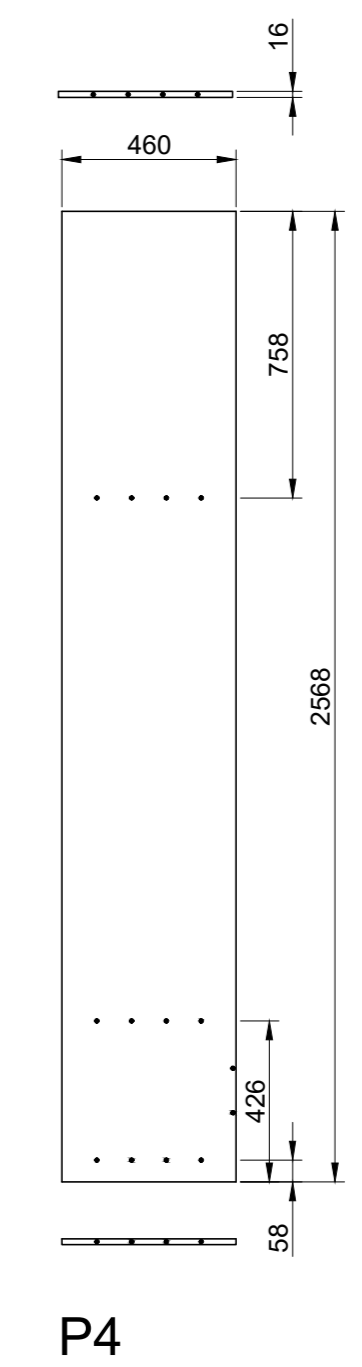
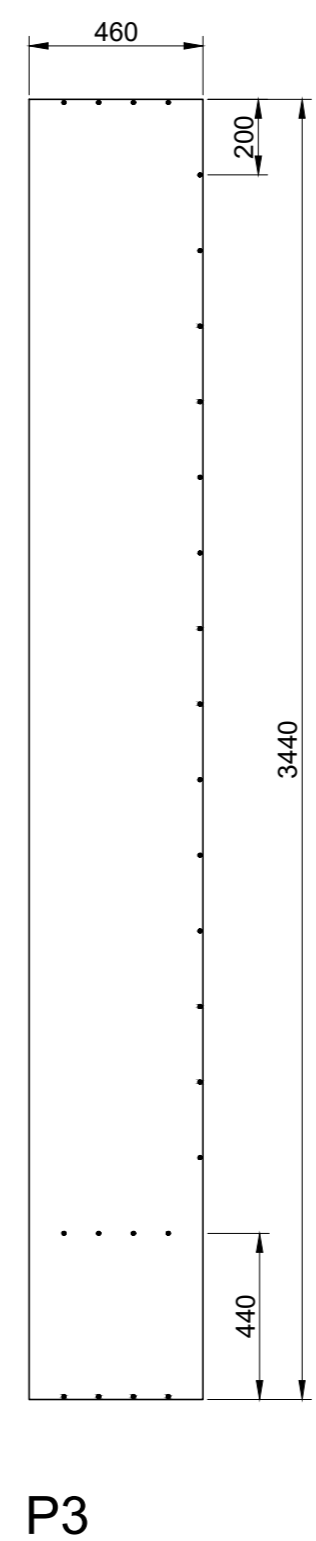
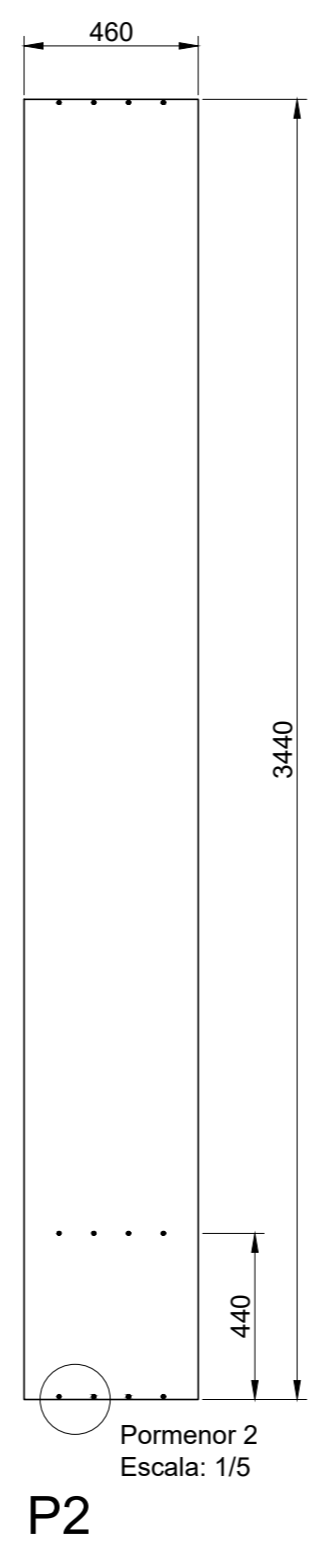
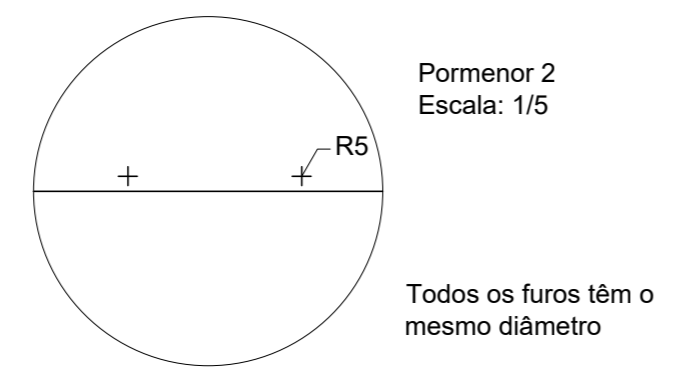
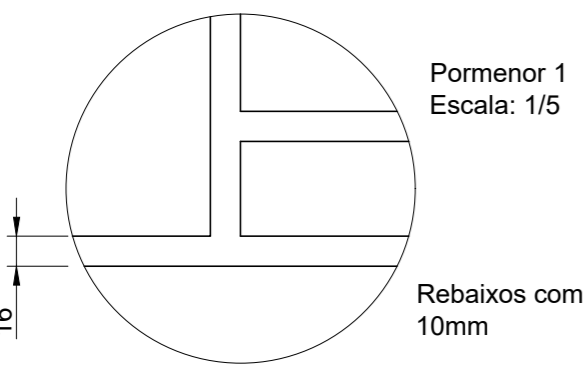
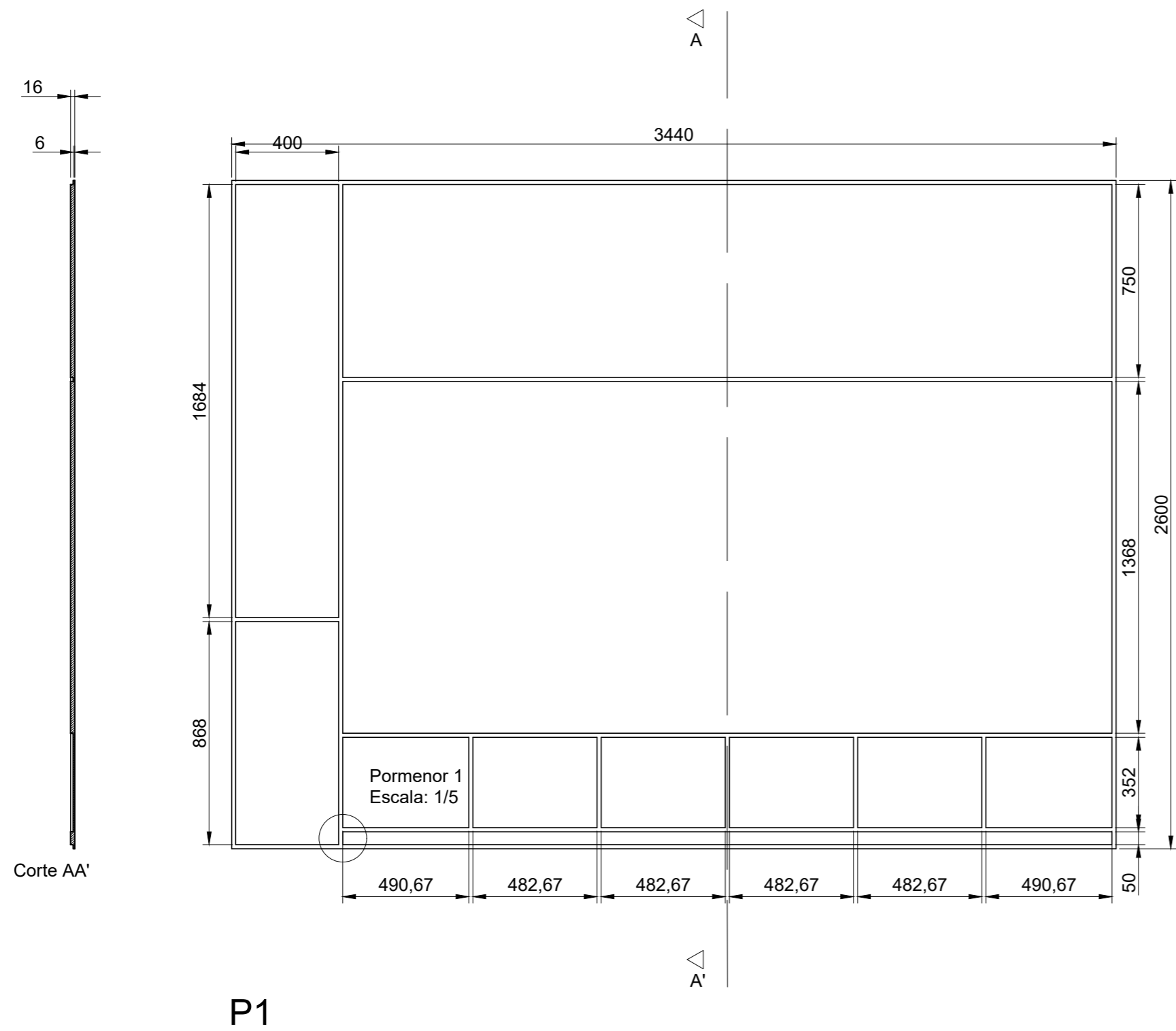

Licenciatura em Design de Interiores e Equipamento UC: Projeto Final		Remodelação de centro de explicações "Professor Mocho"		IPCB / ESART	
Docentes: Professora Graça Pedroso Professora Liliana Neves		Equipamento para entrada: Desenho peça a peça e axonometria explodida		Unidades: Milímetros	
Discente: Inês Rodrigues Nº 20201297				Escala: 1/20	
Data: 15/06/2023				Desenho: 19/21	

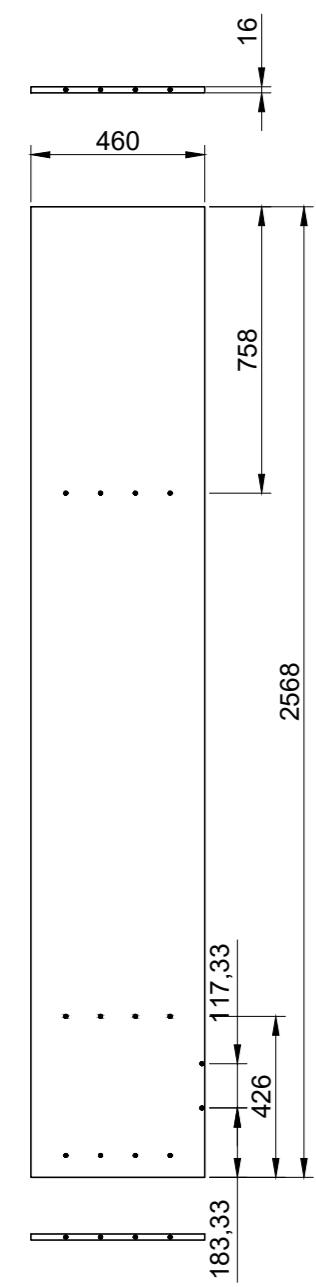
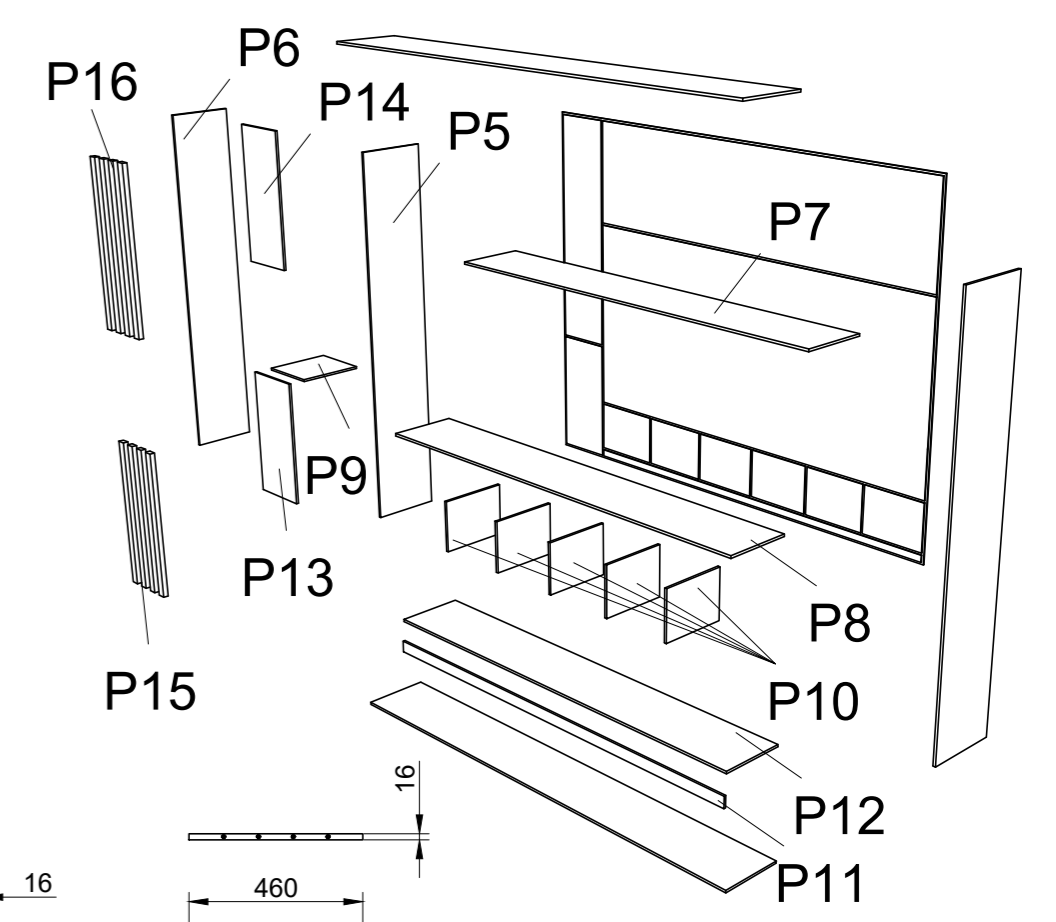

P5

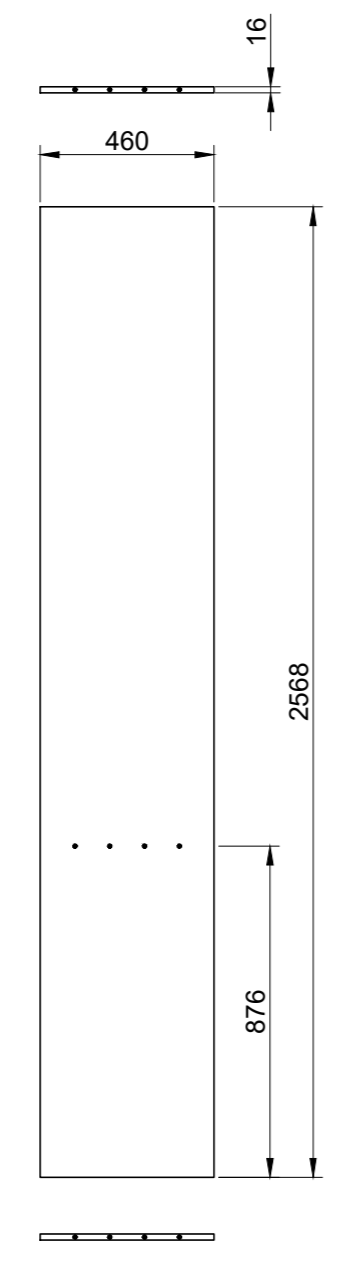

P6

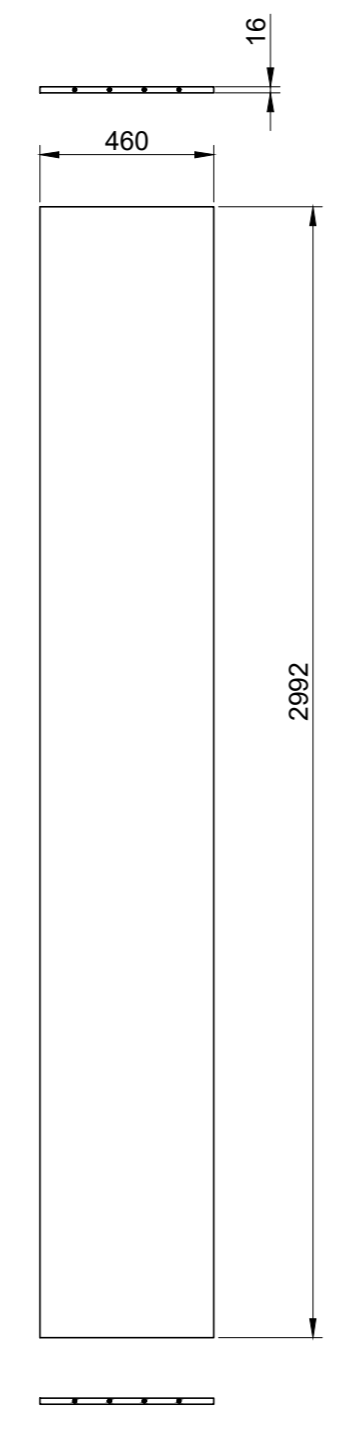

P7

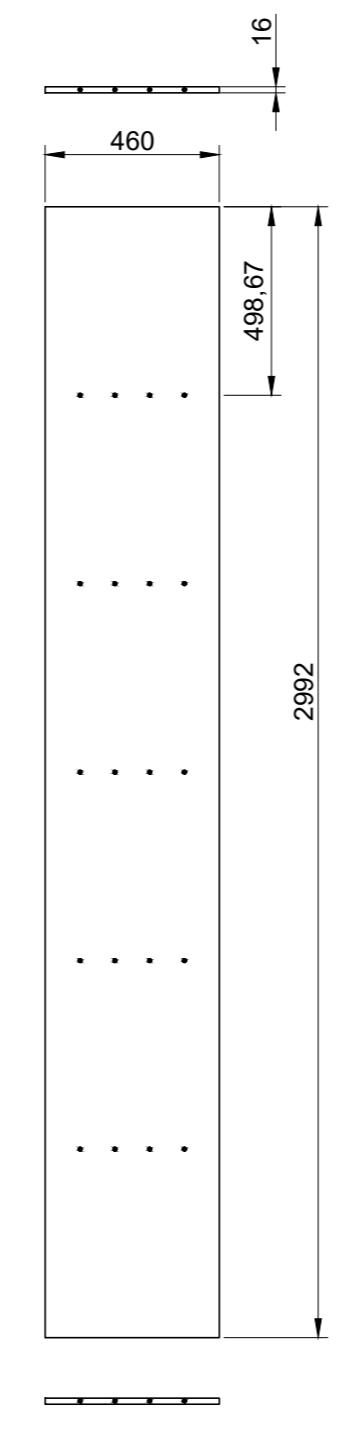

P8

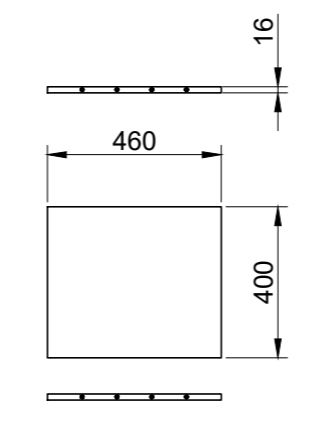

P9

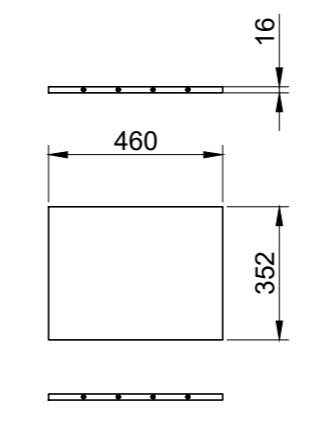

P10 x5

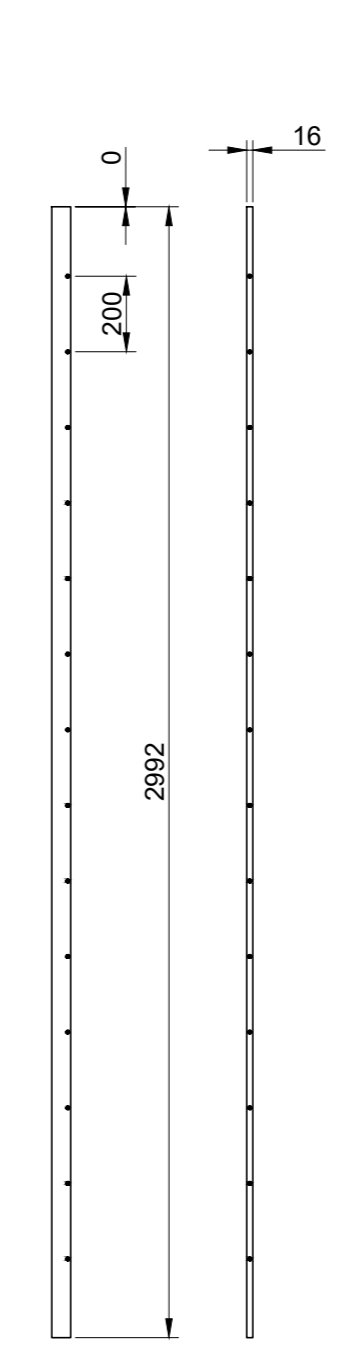

P11

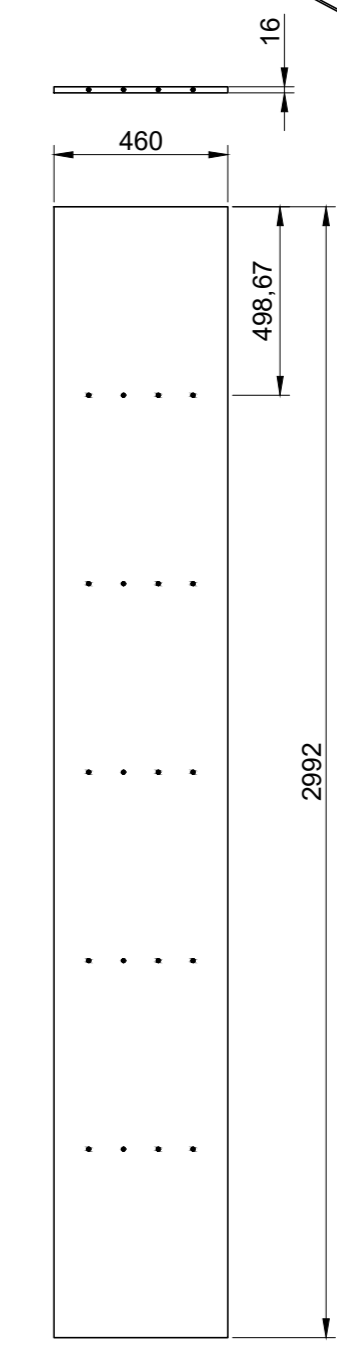

P12

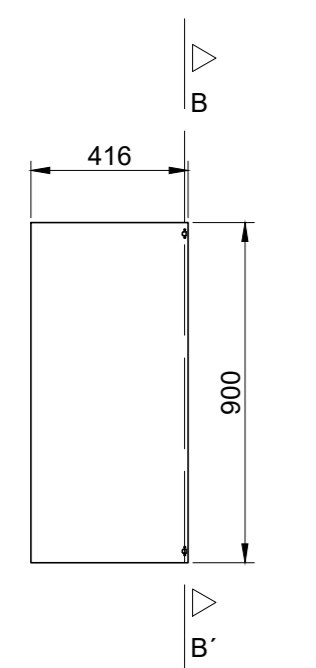
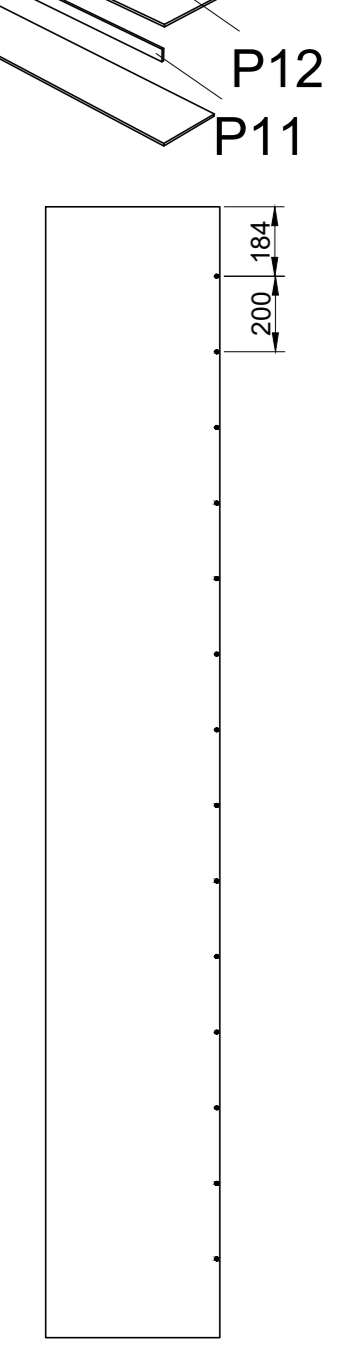

P13

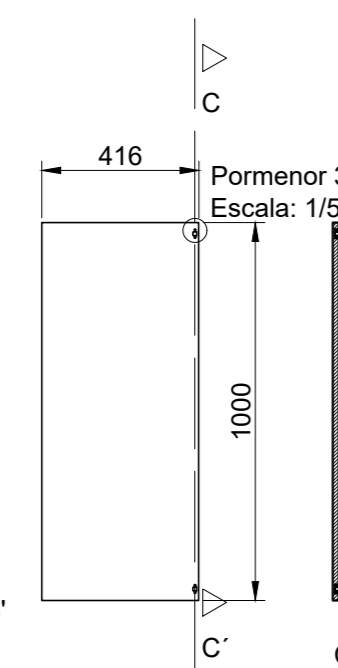

P14

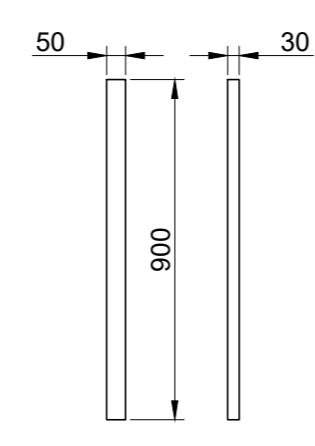
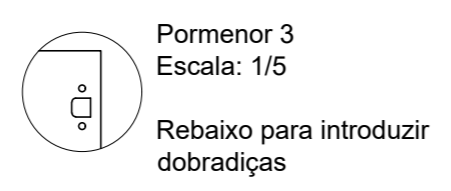

P15 x4

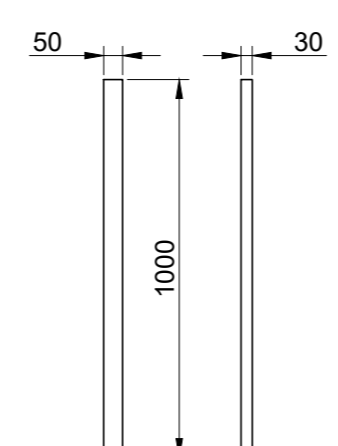

P16 x4

Licenciatura em Design de Interiores e Equipamento UC: Projeto Final		IPCB / ESART	
Docentes: Professora Graça Pedroso Professora Liliana Neves		Remodelação de centro de explicações "Professor Mocho"	
Discente: Inês Rodrigues Nº 20201297		Unidades: Milímetros	
Data: 15/06/2023		Escala: 1/20	
		Desenho: 20/21	

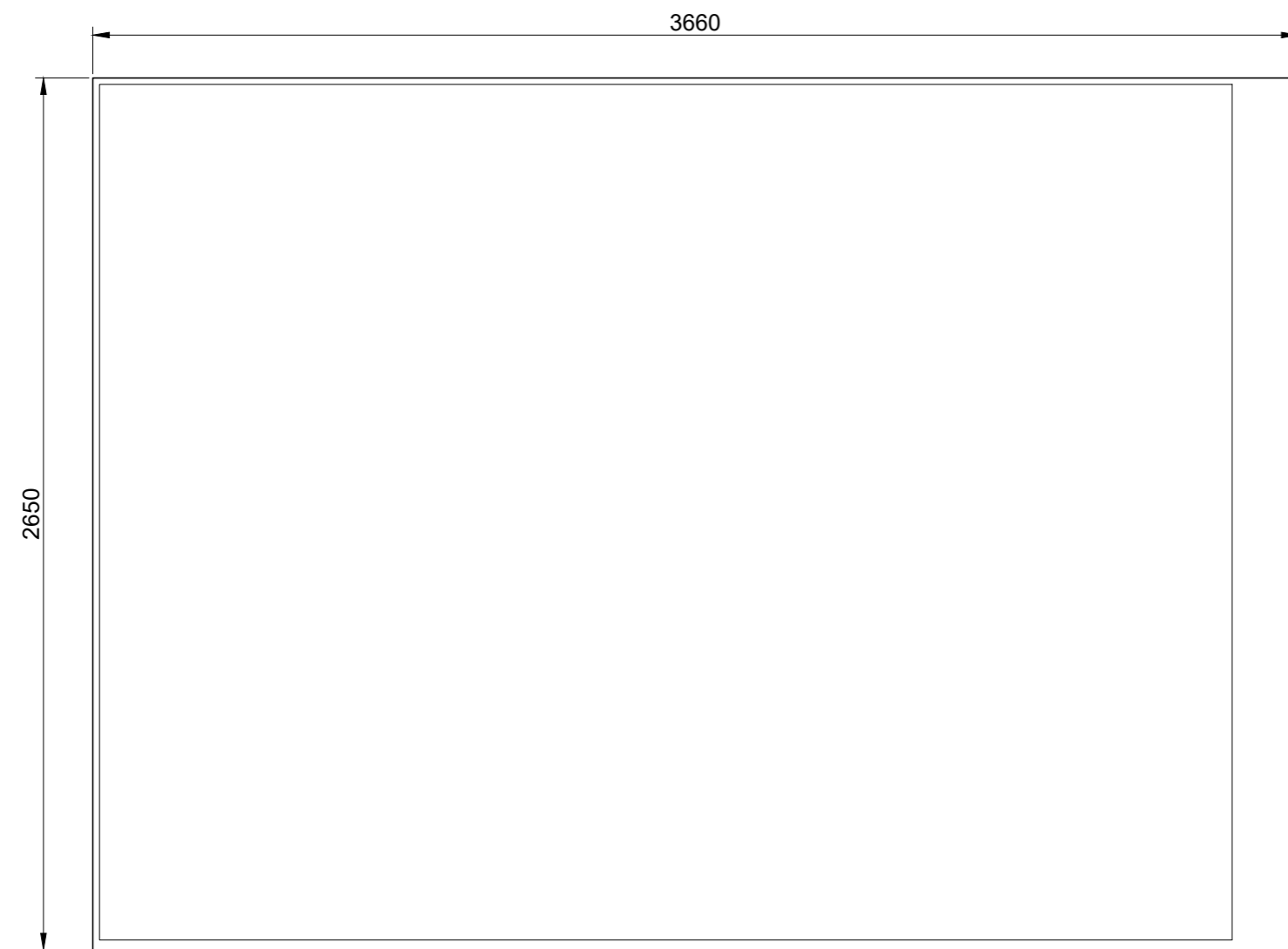

Aglomerado laminado branco: Covema
16mm

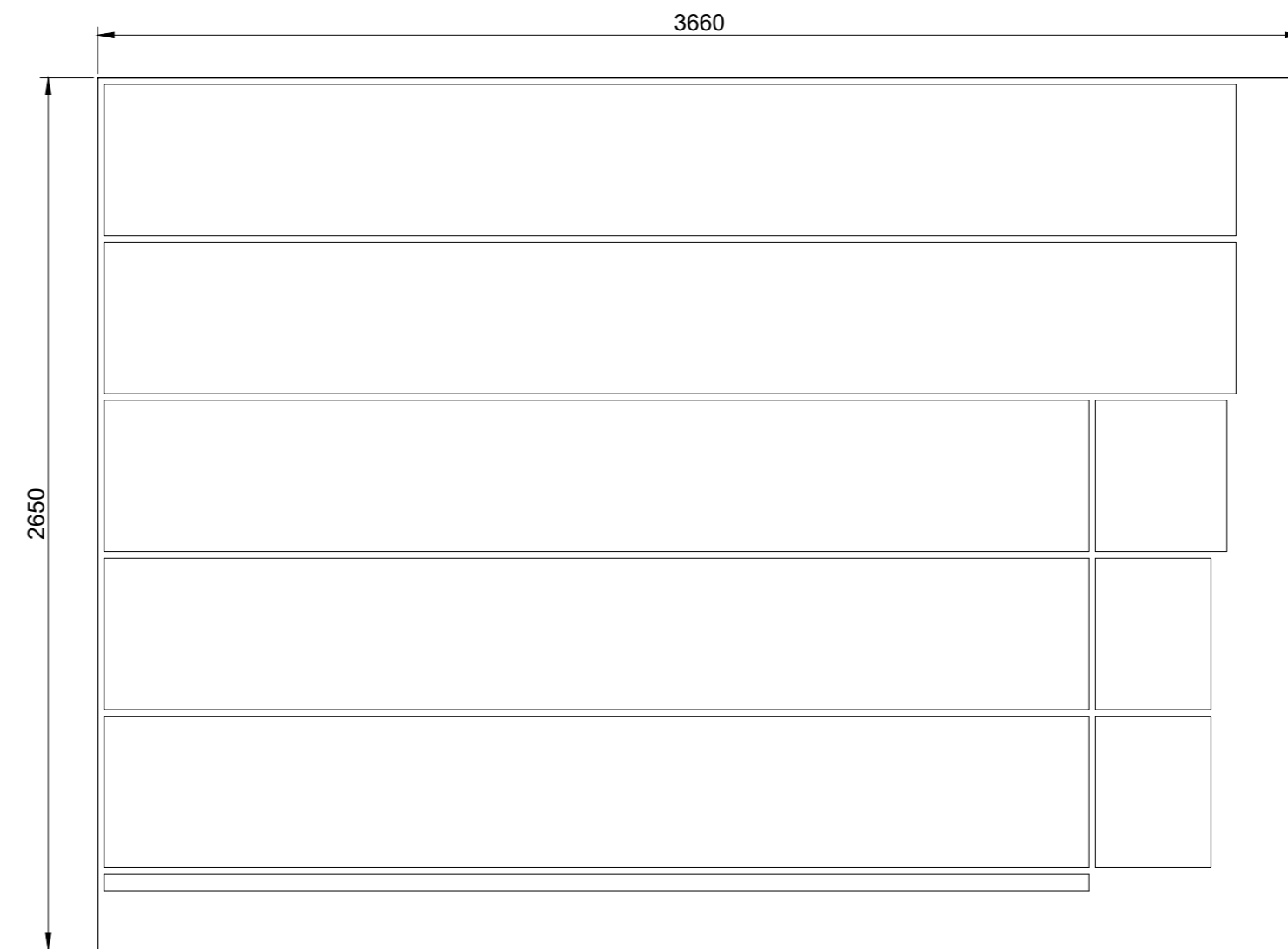

Aglomerado laminado branco: Covema
16mm

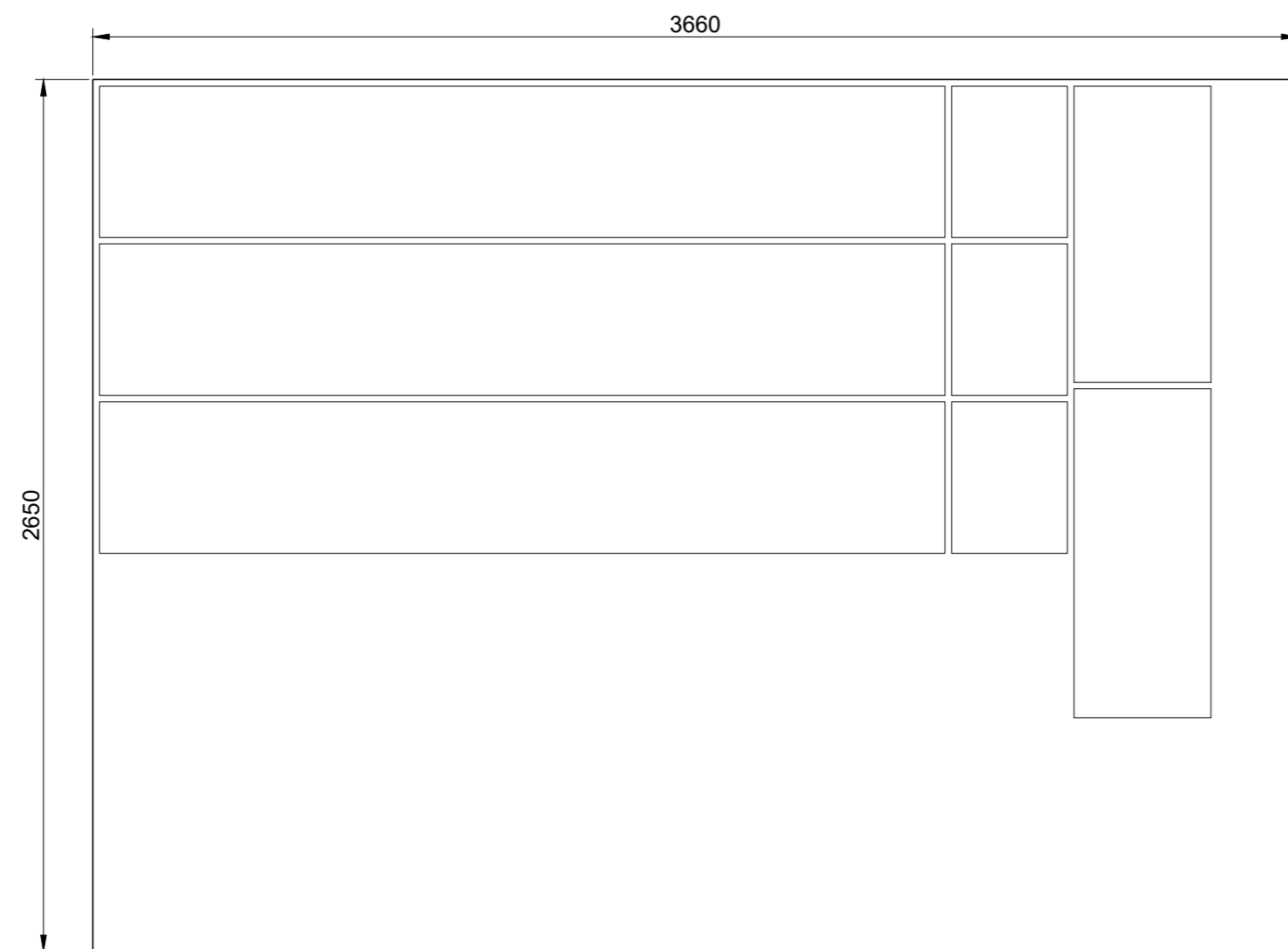

Aglomerado laminado branco: Covema
16mm

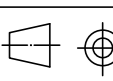
Licenciatura em Design de Interiores e Equipamento UC: Projeto Final		Remodelação de centro de explicações "Professor Mocho"		IPCB / ESART	
Docentes: Professora Graça Pedroso Professora Liliana Neves				Unidades: Milímetros 	
Discente: Inês Rodrigues Nº 20201297				Escala: 1/20	
Data: 15/06/2023		Equipamento para entrada: Desenho de aproveitamento de chapa		Desenho: 21/21	