



Instituto Politécnico
de Castelo Branco

Instituto Politécnico de Castelo Branco

Alves, Carolina Isabel Ramalho

Remodelação de um bar

<https://minerva.ipcb.pt/handle/123456789/4266>

Metadados

Data de Publicação	2023
Resumo	No âmbito da Unidade Curricular de Projeto de Design de Interiores e Equipamento, foi-nos proposto a realização de um projeto de reabilitação/remodelação de um espaço à nossa escolha, e de um equipamento a inserir no mesmo. Este, consiste na remodelação de um bar, no Alentejo, de interior bastante eclético, cheio de informação, e com algumas questões funcionais a resolver. No mesmo, pretendo criar um conceito e design que vá de encontro com a essência desta região do Alentejo, mais concretamente...
Editor	IPCB. ESART
Palavras Chave	Design de interiores, Remodelação, Bar, Cafeteria, Alentejo, Mourão, Espaços funcionais
Tipo	report
Revisão de Pares	Não
Coleções	ESART - Design de Interiores e Equipamento

Esta página foi gerada automaticamente em 2024-09-24T03:20:08Z com informação proveniente do Repositório

Índice de Desenhos Técnicos

Desenho Técnico 1 – Planta de Localização

Desenho Técnico 2 – Planta de Implantação

Desenho Técnico 3 – Planta de Apresentação do existente

Desenho Técnico 4 – Planta de Equipamento Cotada do existente

Desenho Técnico 5 – Corte AB do existente

Desenho Técnico 6 – Corte CD do existente

Desenho Técnico 7 – Corte EF do existente

Desenho Técnico 8 – Corte GH do existente

Desenho Técnico 9 – Planta de Alterações

Desenho Técnico 10 – Planta de Zonamentos e Circulação

Desenho Técnico 11 – Planta de Apresentação

Desenho Técnico 12 – Planta de Equipamento Cotada

Desenho Técnico 13 – Planta de Mobiliário e Equipamento

Desenho Técnico 14 – Planta de Pavimento e Revestimento

Desenho Técnico 15 – Corte AB

Desenho Técnico 16 – Corte CD

Desenho Técnico 17 – Corte EF

Desenho Técnico 18 – Corte GH

Desenho Técnico 19 – Planta de Iluminação

Desenho Técnico 20 – Planta de Esgotos e Redes de água

Desenho Técnico 21 – Desenho de conjunto do equipamento - Vista Frontal e Vista Lateral Direita do Balcão

Desenho Técnico 22 - Desenho de Conjunto do Equipamento - Vista Lateral Esquerda e Vista Posterior do Balcão

Desenho Técnico 23 - Desenho de Conjunto do Equipamento - Vista Superior e Cortes AB e CD do Balcão

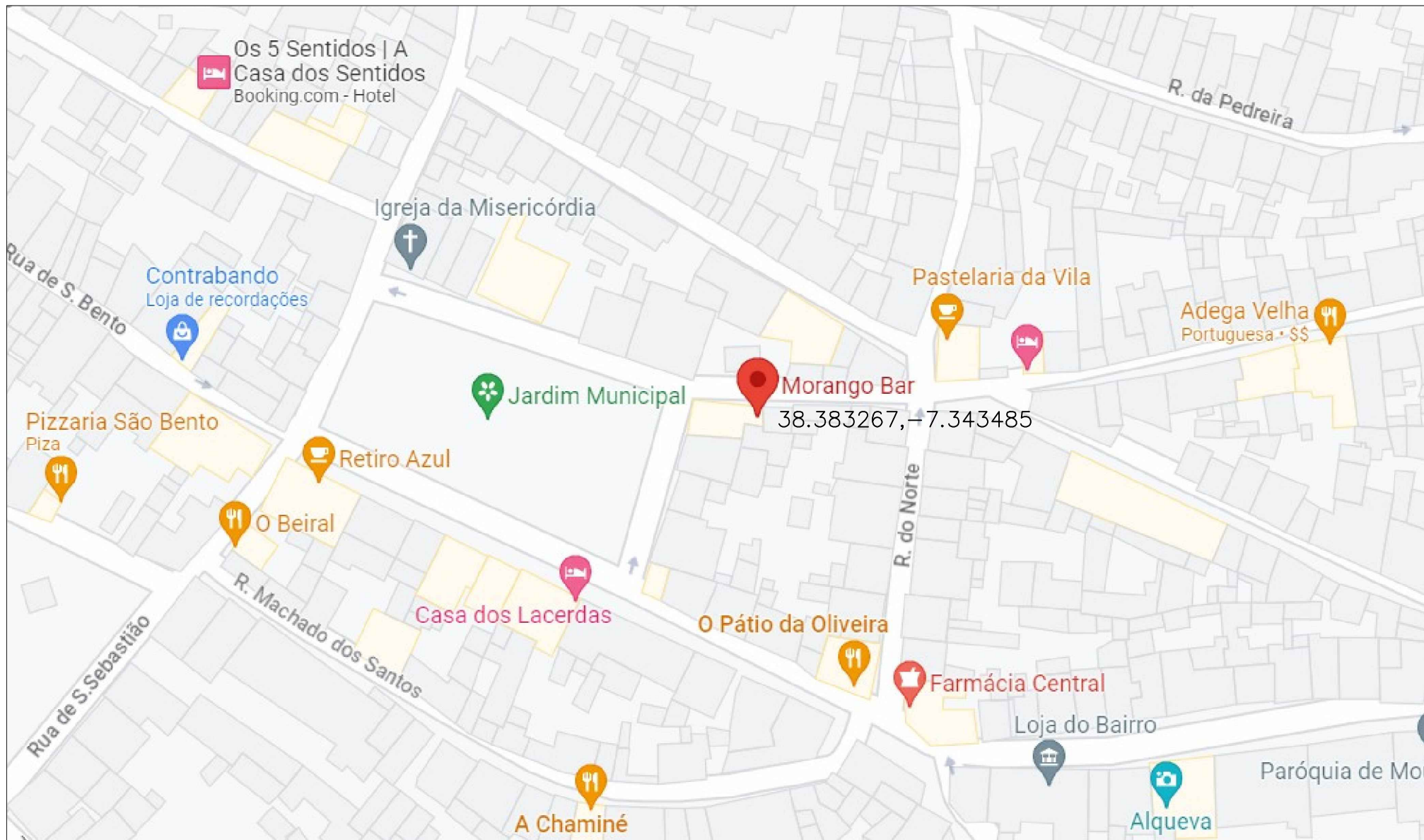

Licenciatura em Design de Interiores e Equipamento	Remodelação de um bar no Alentejo "Morango Bar"	IPCB - ESART
Projeto Final		Unidades: m
Orientadores: Liliana Neves Pedro Oliveira	Planta de localização	Escala: 1:2000
Orientante: Carolina Alves		Data: 26/06/2023
		1/23

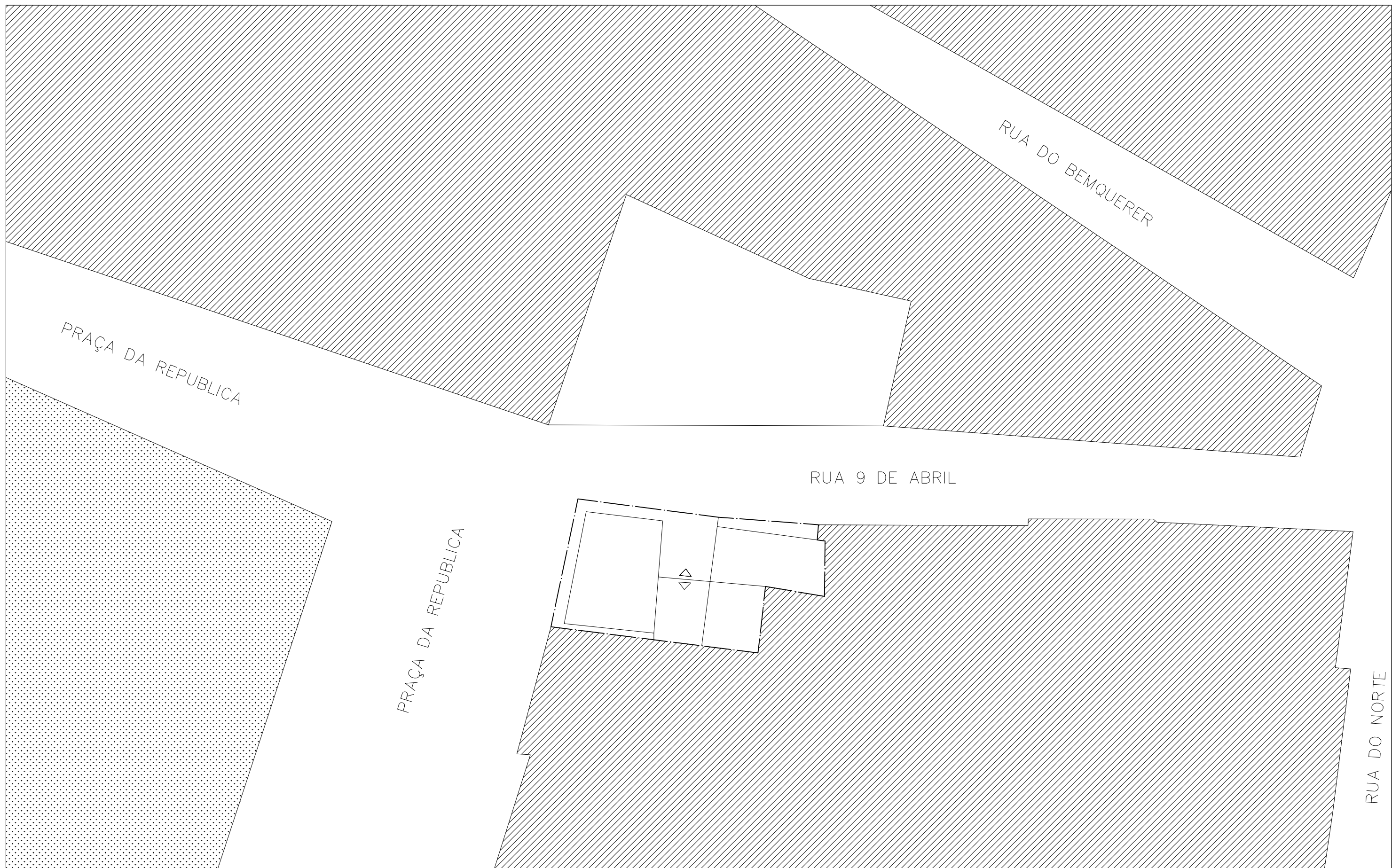

Limite do edifício do projeto

Licenciatura em Design de Interiores e Equipamento	Remodelação de um bar no Alentejo "Morango Bar"	IPCB - ESART
Projeto Final		Unidades: m
Orientadores: Liliana Neves Pedro Oliveira	Planta de Implantação	Escala: 1:200
Orientante: Carolina Alves		Data: 26/06/2023
		2/23

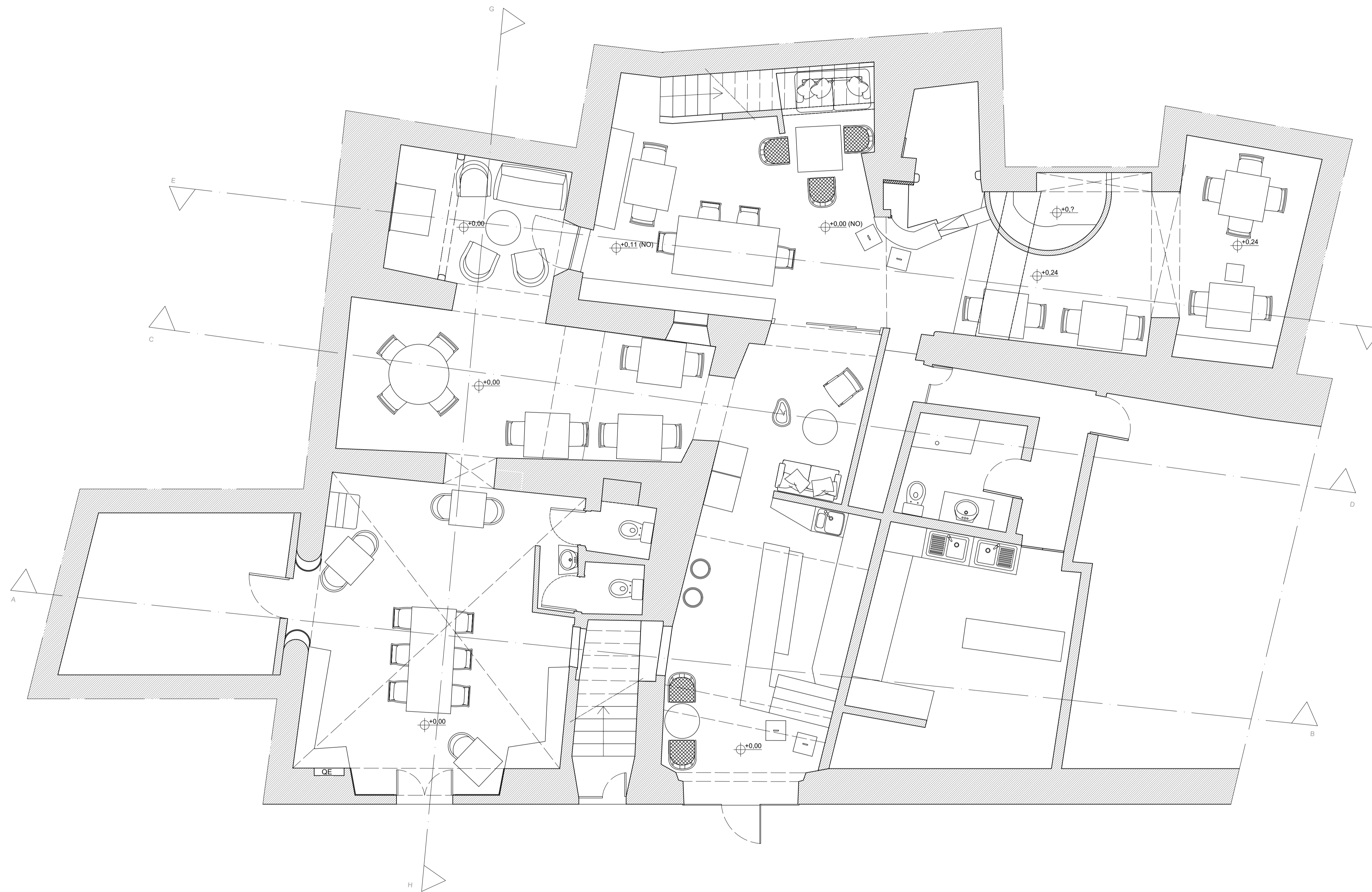

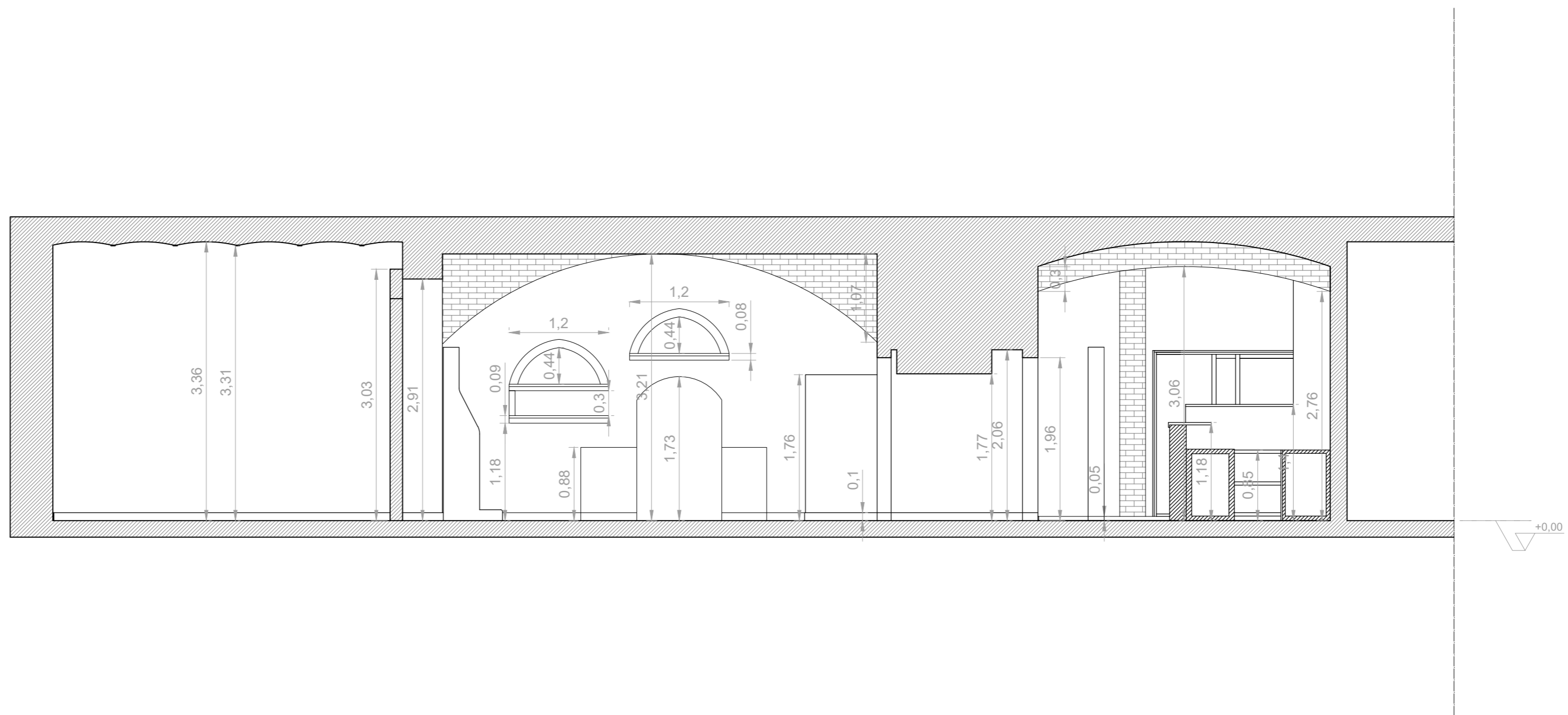

Licenciatura em Design de Interiores e Equipamento	Remodelação de um bar no Alentejo "Morango Bar"	IPCB - ESART
Projeto Final		Unidades: m
Orientadores: Liliana Neves Pedro Oliveira	Corte AB do existente	Escala: 1:50
Orientante: Carolina Alves		Data: 07/05/2023
		5/23

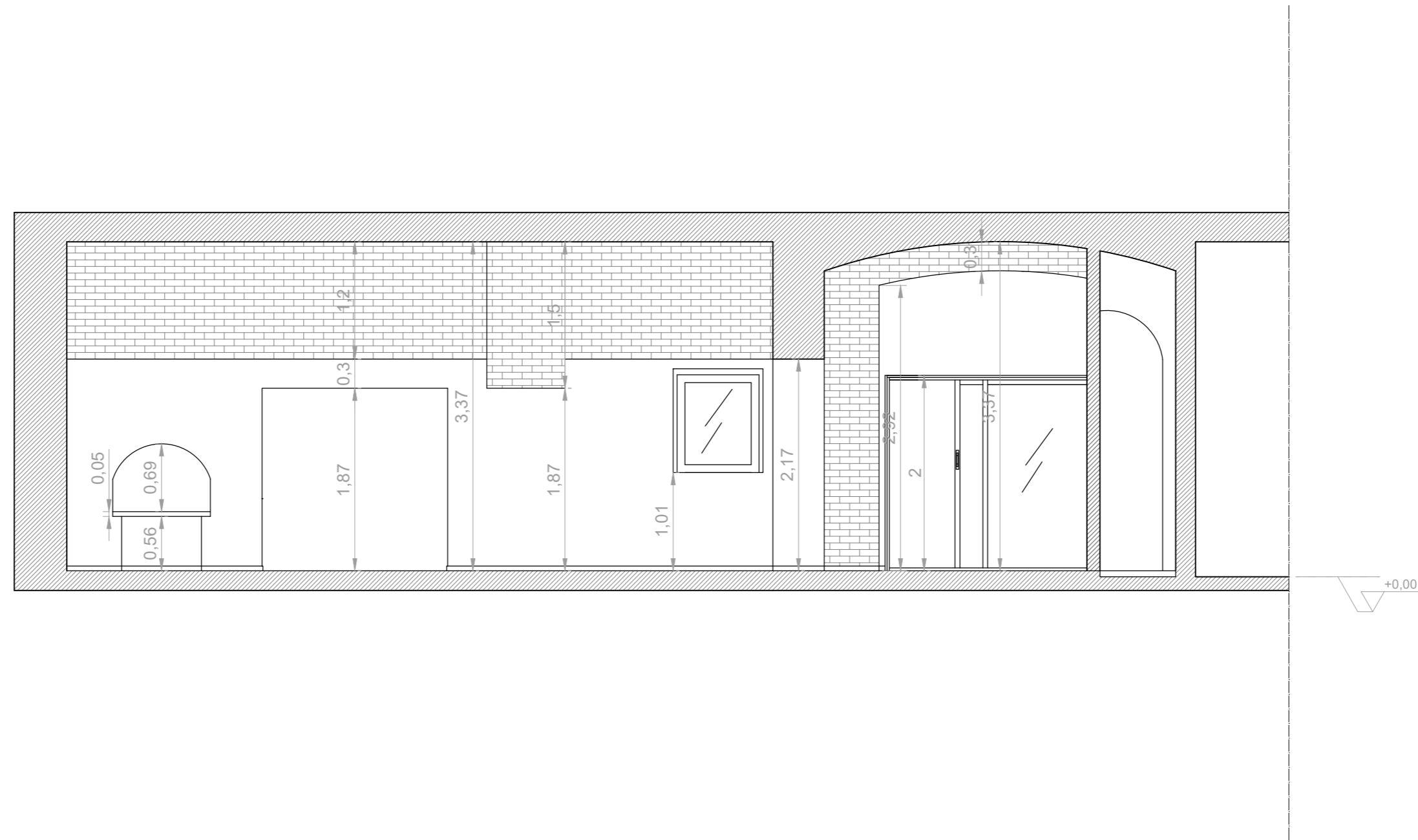

Licenciatura em Design de Interiores e Equipamento	Remodelação de um bar no Alentejo "Morango Bar"	IPCB - ESART
Projeto Final		Unidades: m
Orientadores: Liliana Neves Pedro Oliveira	Corte CD do existente	Escala: 1:50
Orientante: Carolina Alves		Data: 07/05/2023
		6/23

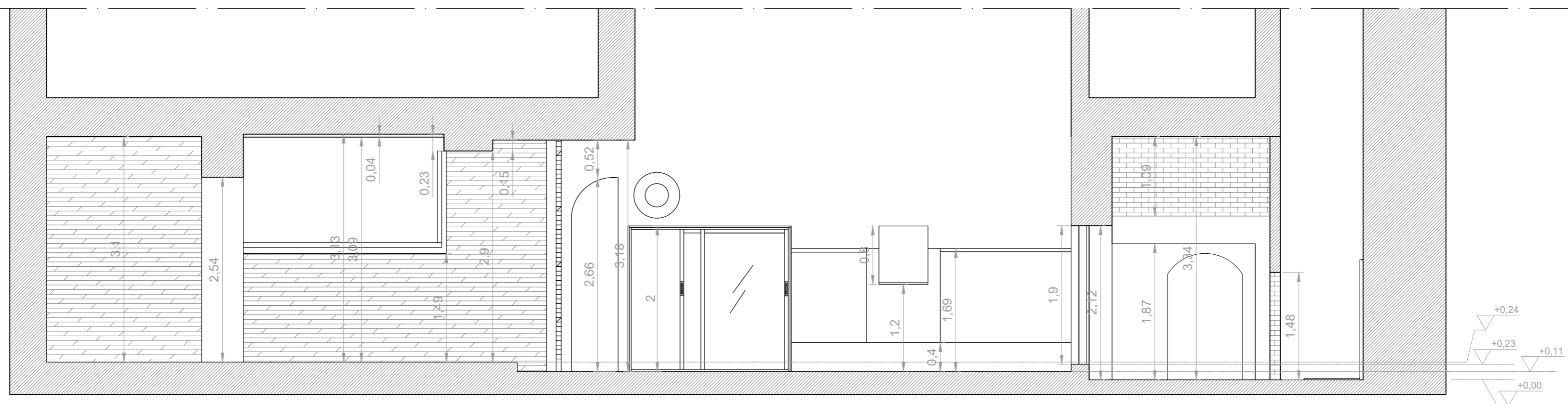

Licenciatura em Design de Interiores e Equipamento	Remodelação de um bar no Alentejo "Morango Bar"	IPCB - ESART
Projeto Final		Unidades: m
Orientadores: Liliana Neves Pedro Oliveira	Corte EF do existente	Escala: 1:50
Orientante: Carolina Alves		Data: 07/05/2023
		7/23

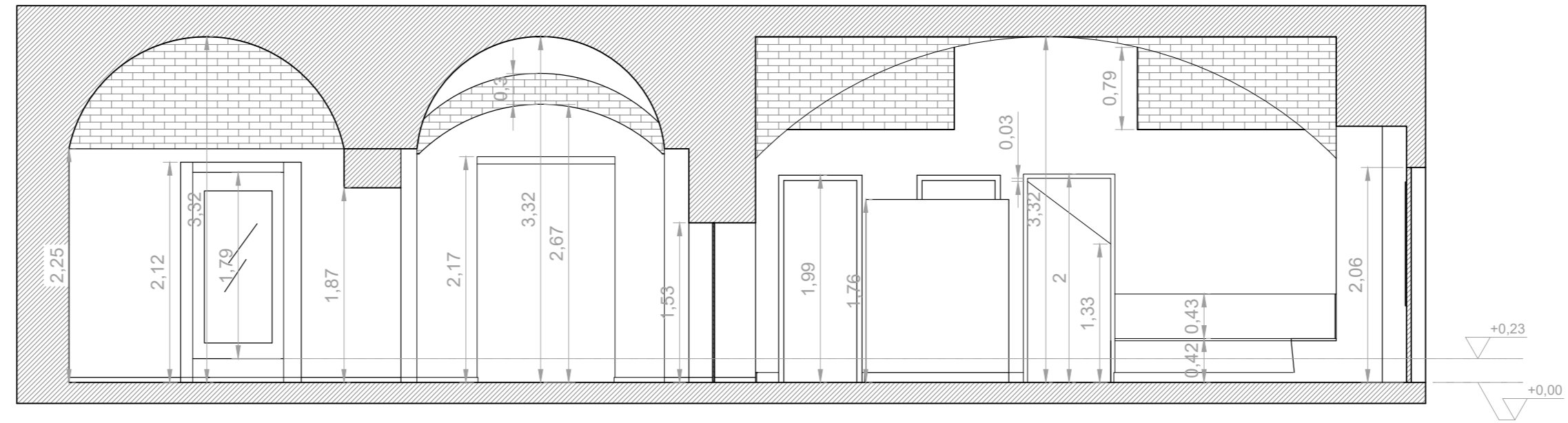

Corte GH

Licenciatura em Design de Interiores e Equipamento	Remodelação de um bar no Alentejo "Morango Bar"	IPCB - ESART
Projeto Final		Unidades: m
Orientadores: Liliana Neves Pedro Oliveira	Corte GH do existente	Escala: 1:50
Orientante: Carolina Alves		Data: 07/05/2023
		8/23

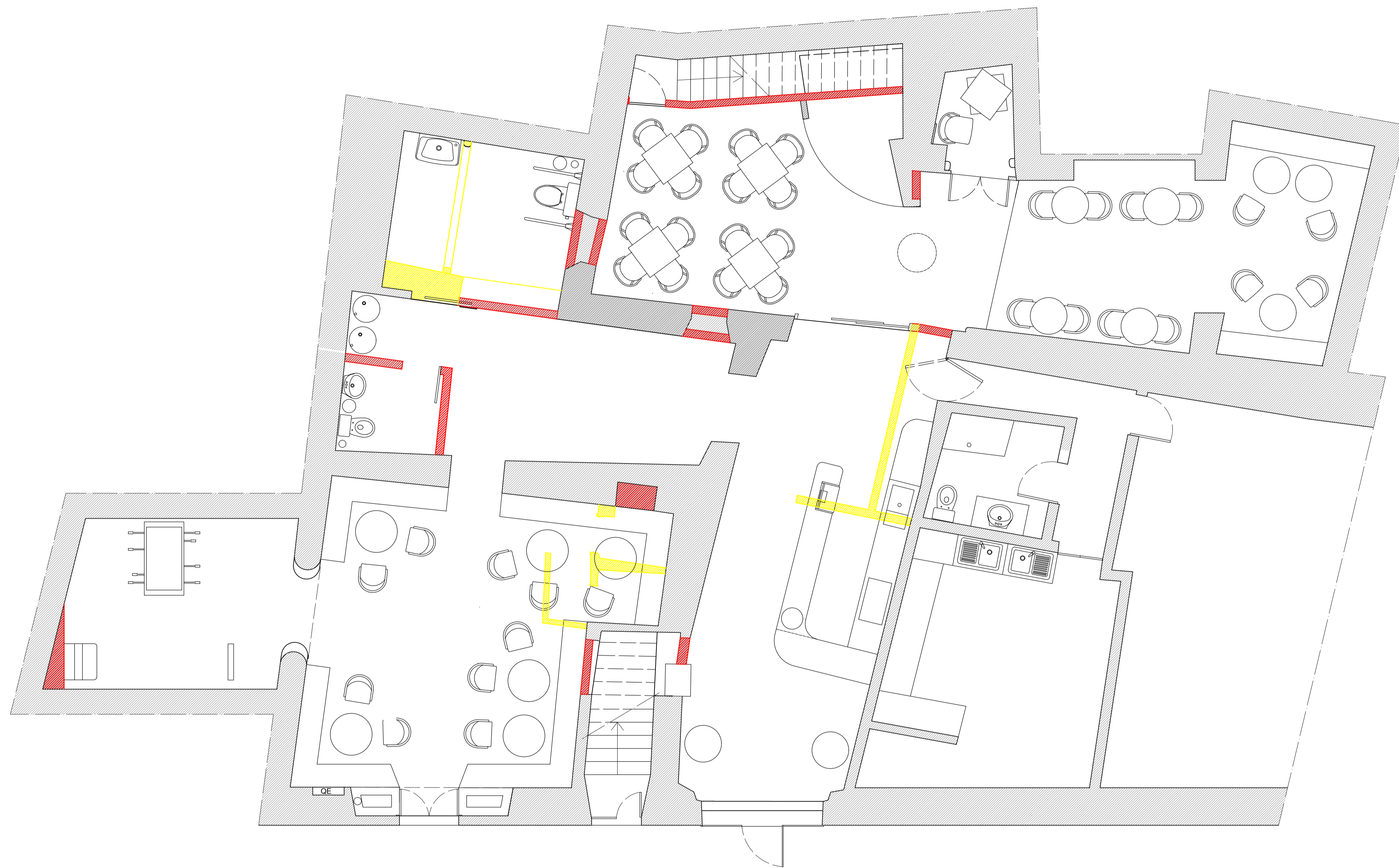

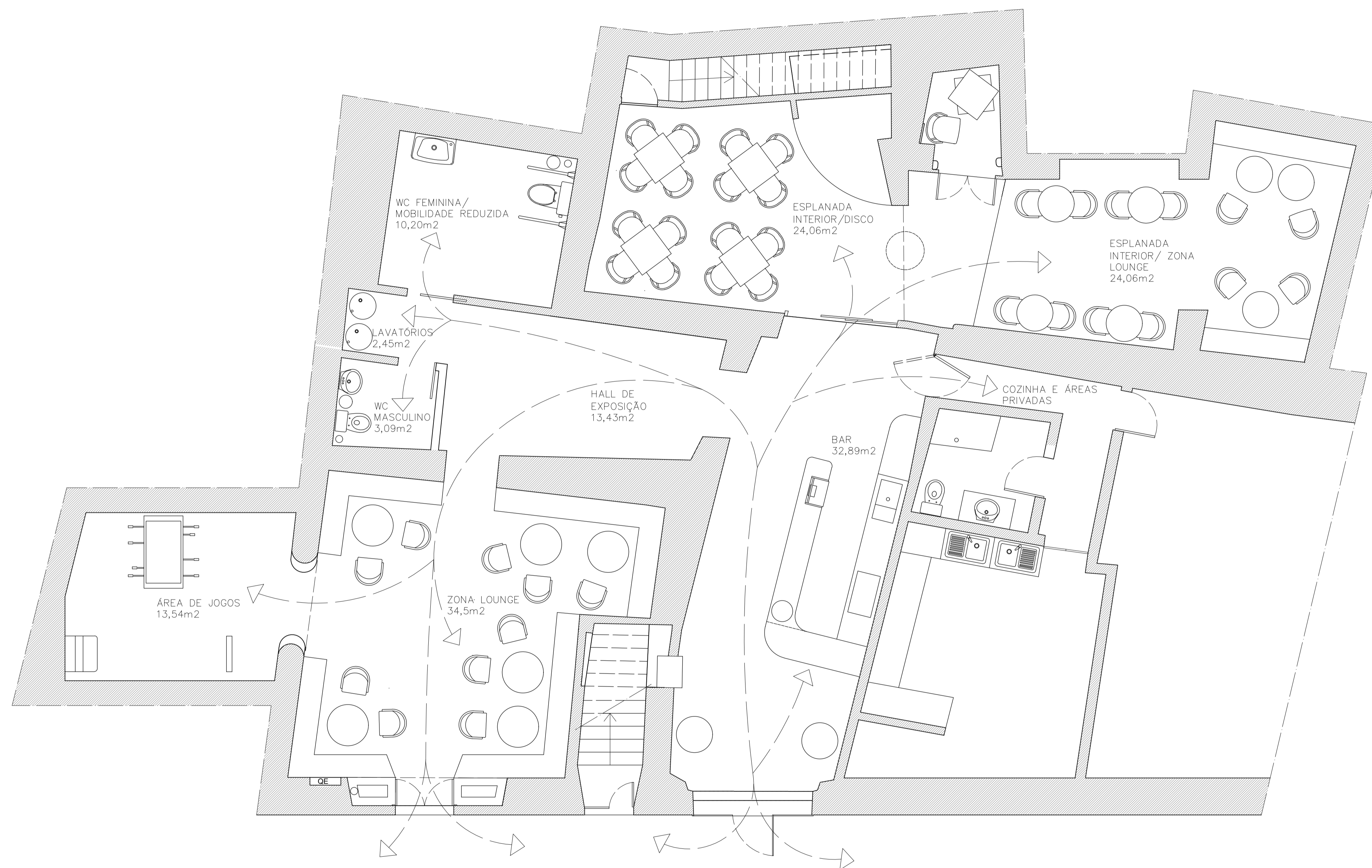

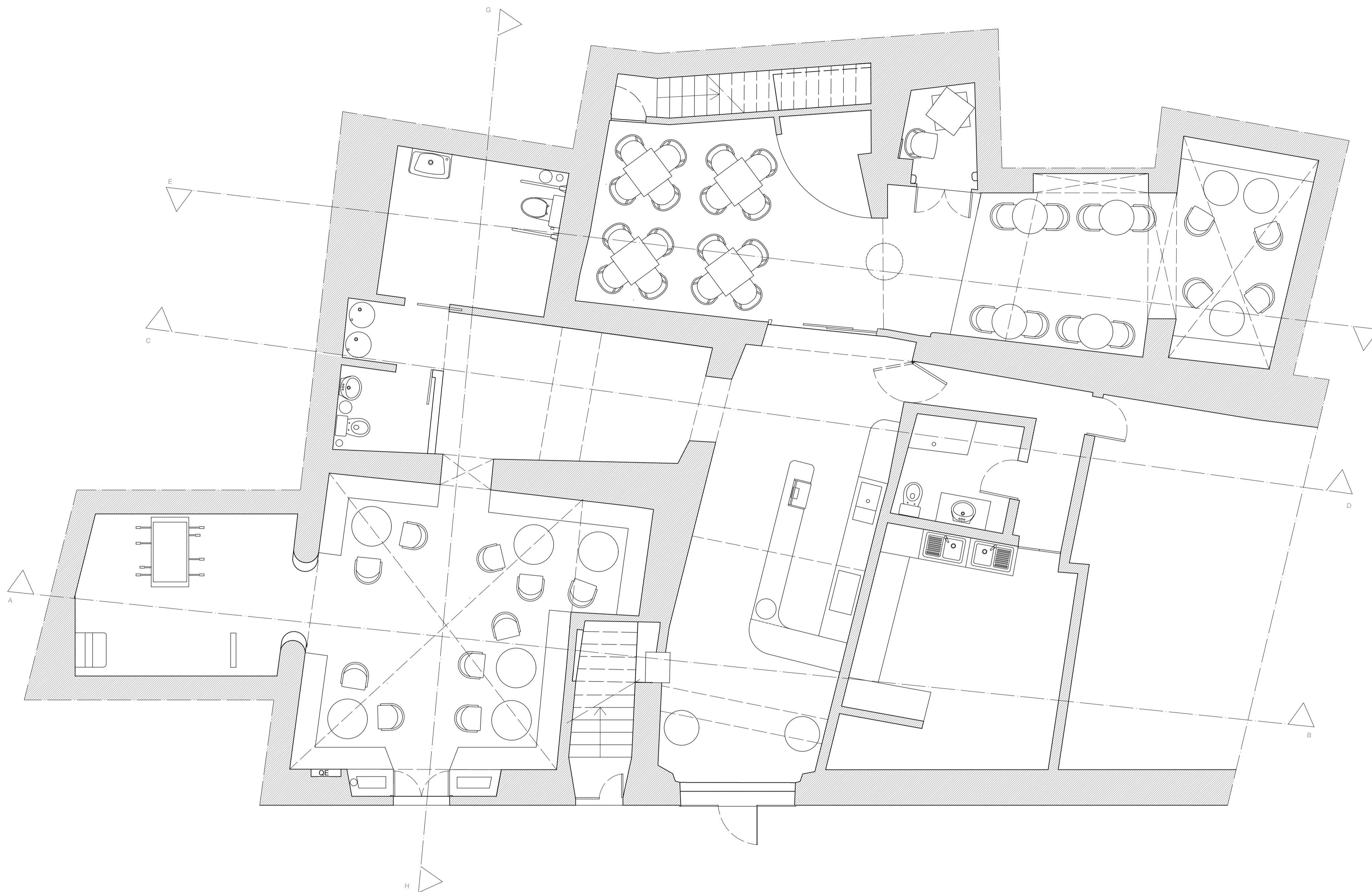

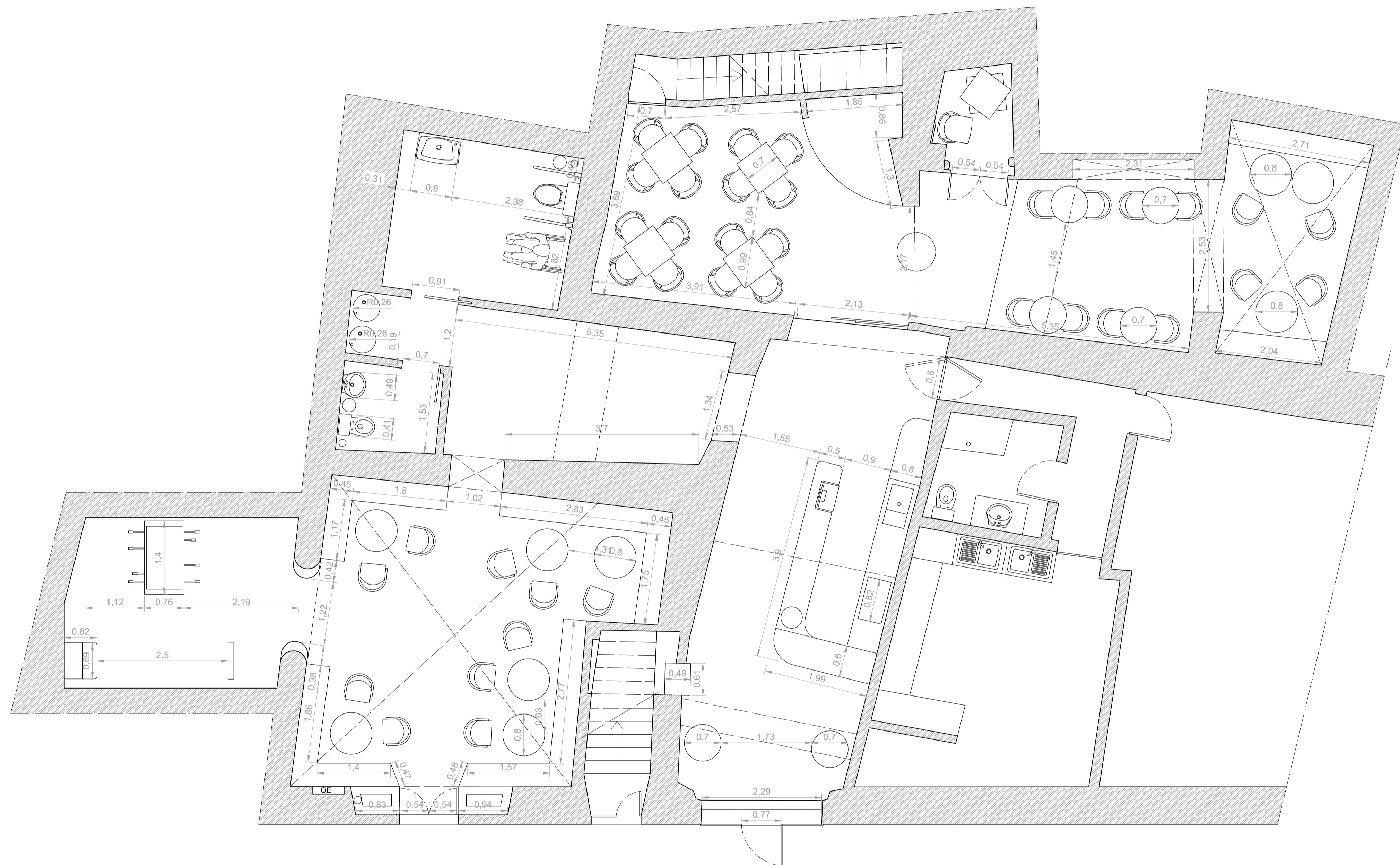

Licenciatura em Design de Interiores e Equipamento Projeto Final	Remodelação de um bar no Alentejo "Morango Bar"	IPCB - ESART
		Unidades: m
Orientadores: Liliana Neves Pedro Oliveira Orientante: Carolina Alves	Planta de Equipamento Cotada	Escala: 1:50
		Data: 26/06/2023
		12/23

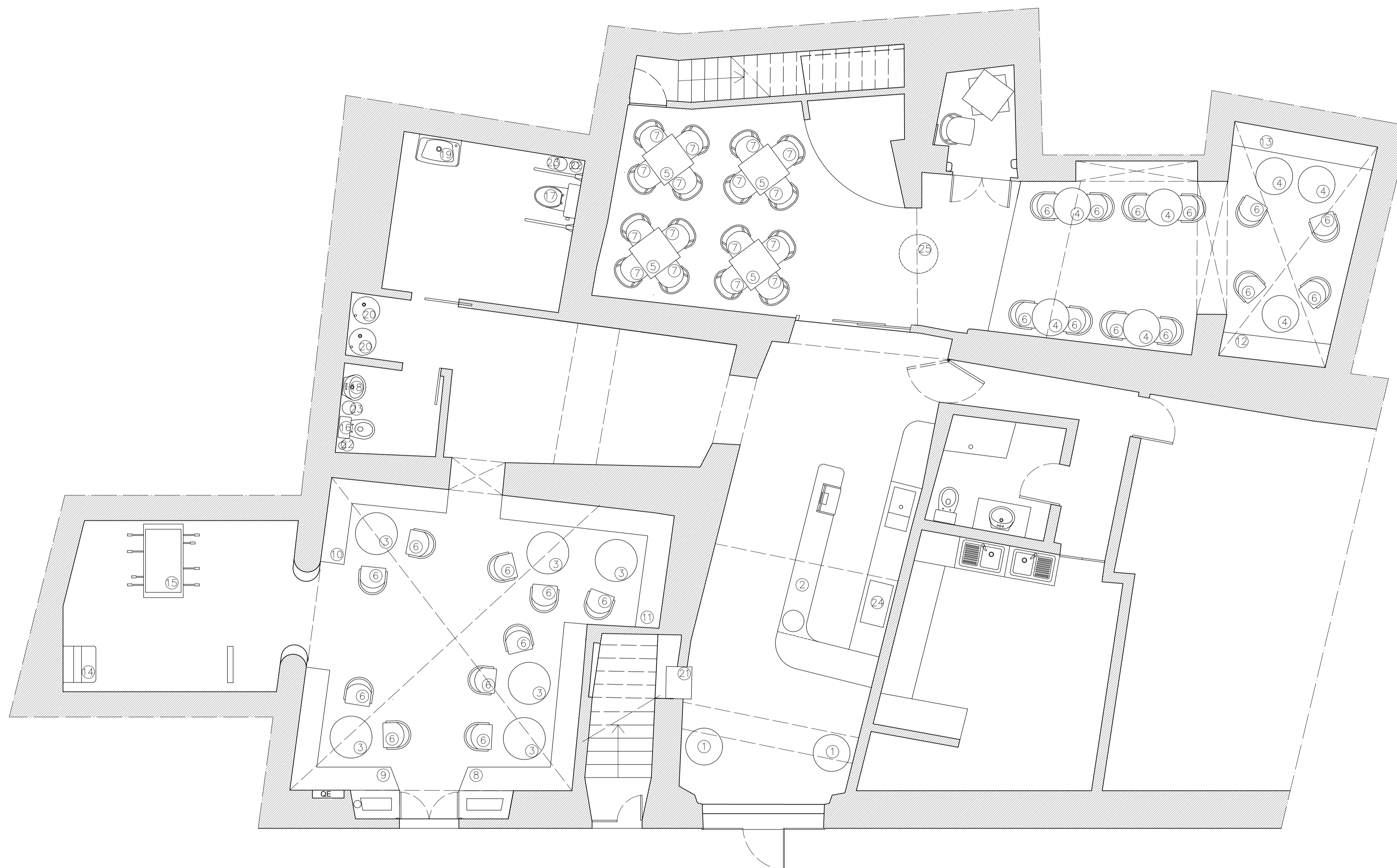

Legenda do equipamento e mobiliário:

①	Mesa alta de bar feita à medida	⑬	Banco corrido feito à medida
②	Balcão de bar feito à medida	⑭	Máquina de setas (já existente)
③	Mesa lounge feita à medida	⑮	Mesa de matraquilhos vidaXL
④	Mesa feita à medida	⑯	Sanita compacta SANITANA, Pop Art
⑤	Mesa de esplanada fornecida do contrato com a SUPER BOCK	⑰	Sanita compacta adequada a mobilidade reduzida SANITANA, Móbil
⑥	Cadeira feita à medida	⑱	Lavatório suspenso Mira
⑦	Cadeira de esplanada fornecida do contrato com a SUPER BOCK	⑲	Lavatório adequado a mobilidade reduzida VALADARES
⑧	Banco corrido em canto alemão feito à medida	⑳	Lavatório exterior feito à medida
⑨	Banco corrido em canto alemão feito à medida	㉑	Máquina de tabaco AZCOYEN STEP, Step 61 Doble
⑩	Banco corrido em canto alemão feito à medida	㉒	Piaçaba WENKO
⑪	Banco corrido em canto alemão feito à medida	㉓	Caixote do lixo com pedal expondo
⑫	Banco corrido feito à medida	㉔	Máquina de café Mayor
⑬	Banco corrido feito à medida	㉕	Bola de espelhos
⑭	Máquina de setas (já existente)		

Licenciatura em Design de Interiores e Equipamento
Projeto Final

Remodelação de um bar no Alentejo
"Morango Bar"

IPCB - ESART

Unidades: m

Escala: 1:50

Orientadores: Liliana Neves | Pedro Oliveira
Orientante: Carolina Alves

Planta de Mobiliário e Equipamento

Data: 26/06/2023

13/23

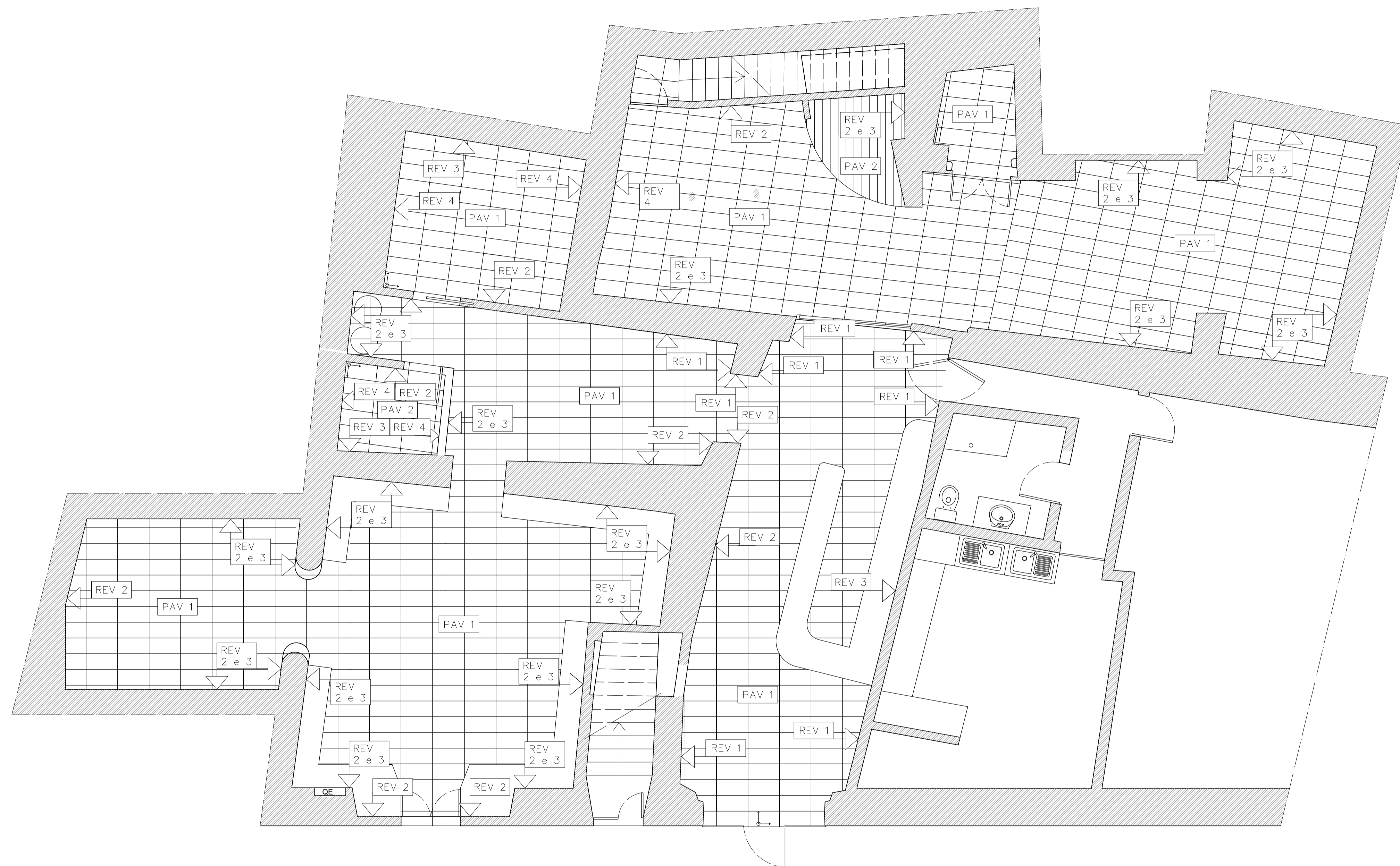

Legenda:

PAV 1	Pavimento cerâmico GRESART Slate
PAV 2	Pavimento madeira Sobreiro
REV 1	Vinil autocolante matte efeito ferro
REV 2	Revestimento madeira Sobreiro
REV 3	Tinta de interior matte 2 EM 1 BRANCO
REV 4	Pavimento cerâmico GRESART Slate

Licenciatura em Design de Interiores e Equipamento Projeto Final	Remodelação de um bar no Alentejo "Morango Bar"	IPCB - ESART
		Unidades: m
Orientadores: Liliana Neves Pedro Oliveira Orientante: Carolina Alves	Planta de Pavimento e Revestimento	Escala: 1:50
		Data: 26/06/2023
		14/23

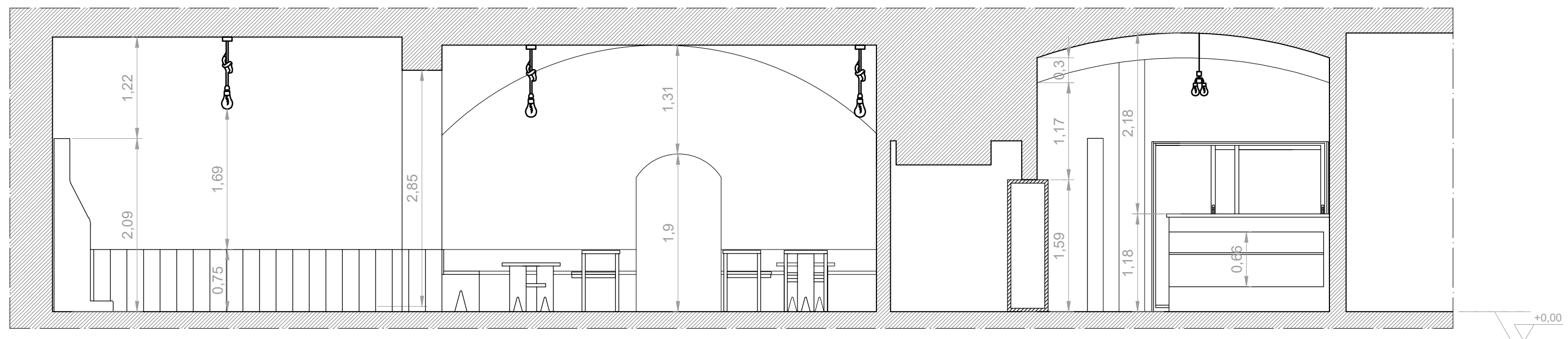

Licenciatura em Design de Interiores e Equipamento	Remodelação de um bar no Alentejo "Morango Bar"	IPCB - ESART
Projeto Final		Unidades: m
Orientadores: Liliana Neves Pedro Oliveira	Corte AB	Escala: 1:50
Orientante: Carolina Alves		Data: 26/06/2023
		15/23

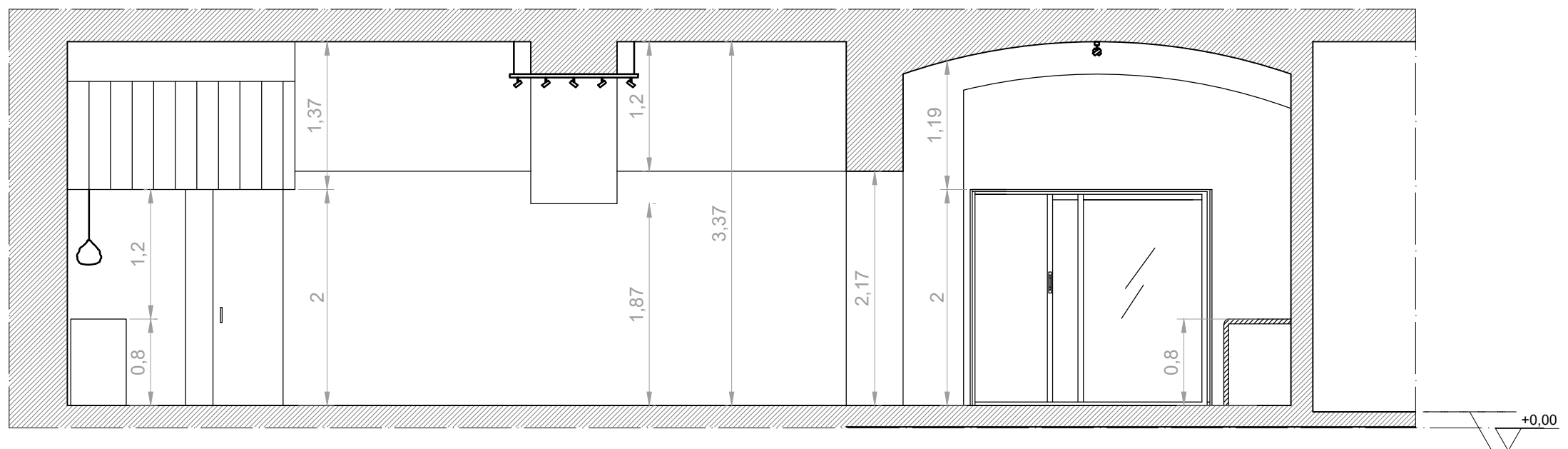

Licenciatura em Design de Interiores e Equipamento	Remodelação de um bar no Alentejo "Morango Bar"	IPCB - ESART
Projeto Final		Unidades: m
Orientadores: Liliana Neves Pedro Oliveira	Corte CD	Escala: 1:50
Orientante: Carolina Alves		Data: 26/06/2023
		16/23

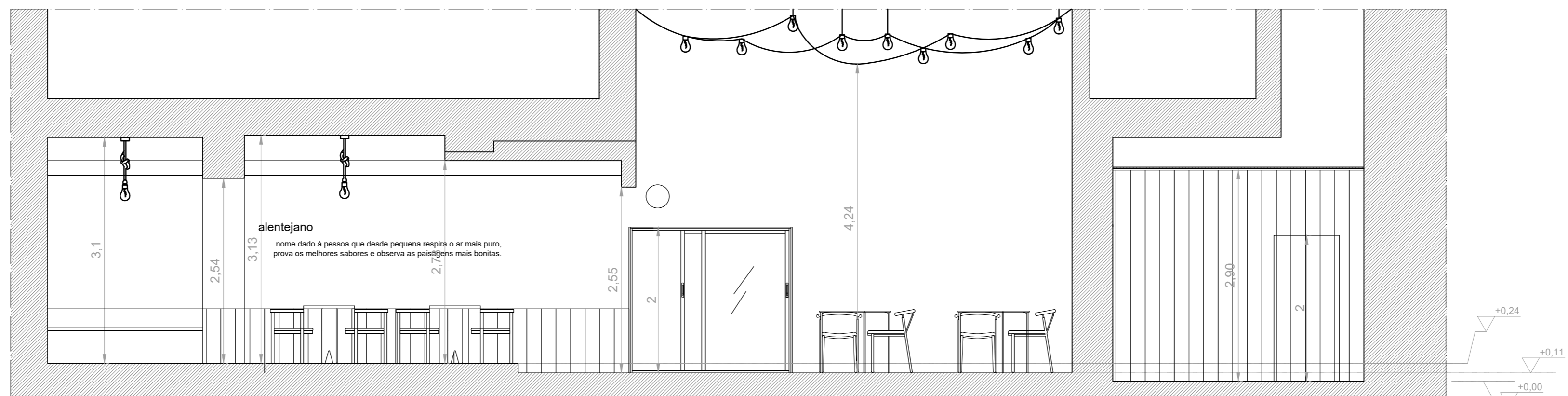

Licenciatura em Design de Interiores e Equipamento	Remodelação de um bar no Alentejo "Morango Bar"	IPCB - ESART
Projeto Final		Unidades: m
Orientadores: Liliana Neves Pedro Oliveira	Corte EF	Escala: 1:50
Orientante: Carolina Alves		Data: 26/06/2023
		17/23

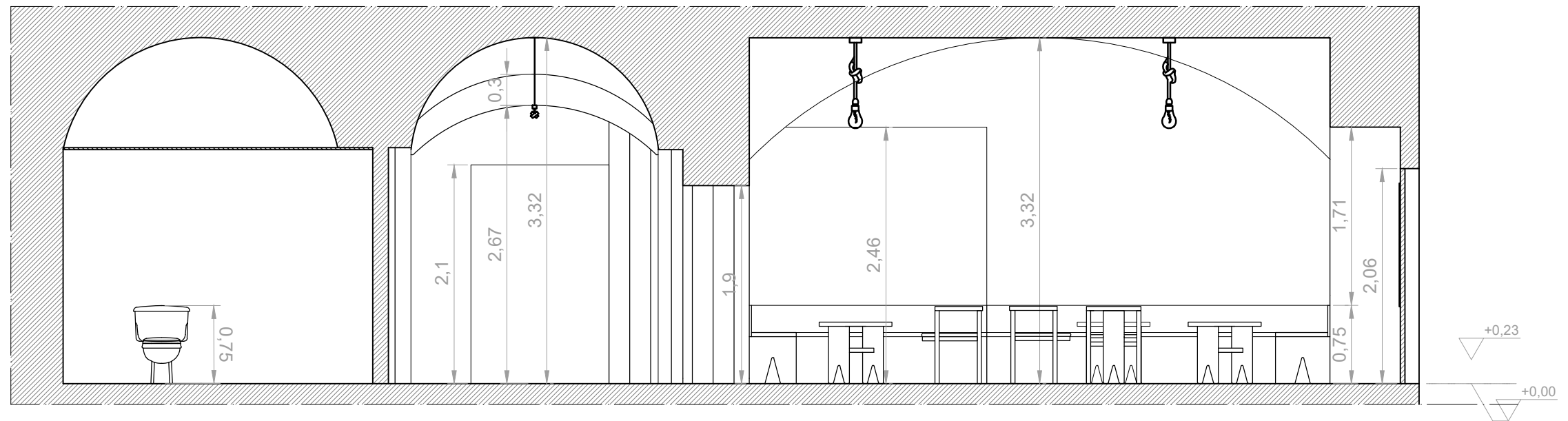

Licenciatura em Design de Interiores e Equipamento	Remodelação de um bar no Alentejo "Morango Bar"	IPCB - ESART
Projeto Final		Unidades: m
Orientadores: Liliana Neves Pedro Oliveira	Corte GH	Escala: 1:50
Orientante: Carolina Alves		Data: 26/06/2023
		18/21

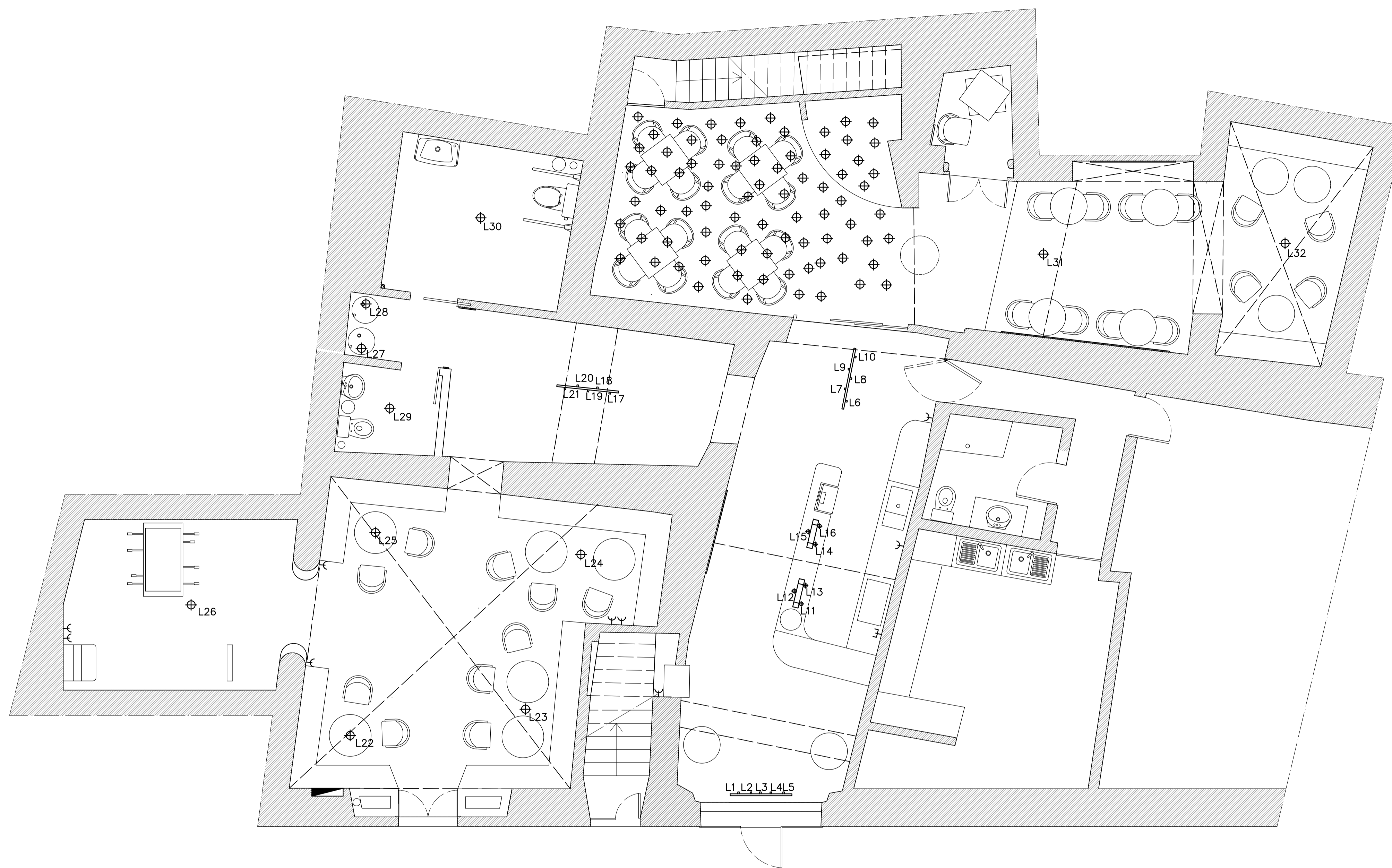

Quadro elétrico:	
Botão 1	L1, L3, L5, L7 e L9
Botão 2	L2, L4, L6, L8 e L10
Botão 3	L13 e L16
Botão 4	L11, L12, L14 e L15
Botão 5	L17, L18, L19, L20 e L21
Botão 6	L22 e L24
Botão 7	L23 e L25
Botão 8	L26
Botão 9	L27 e L28
Botão 10	L31
Botão 11	L32
Sensor de movimento	L29 e L30

Legenda:	
	Pontos de luz
	Quadro elétrico
	Sensor de movimento
	Iluminação LED
	Candeeiro de teto
	Foco orientável de teto
	Tomada simples inferior
	Tomada simples de balcão

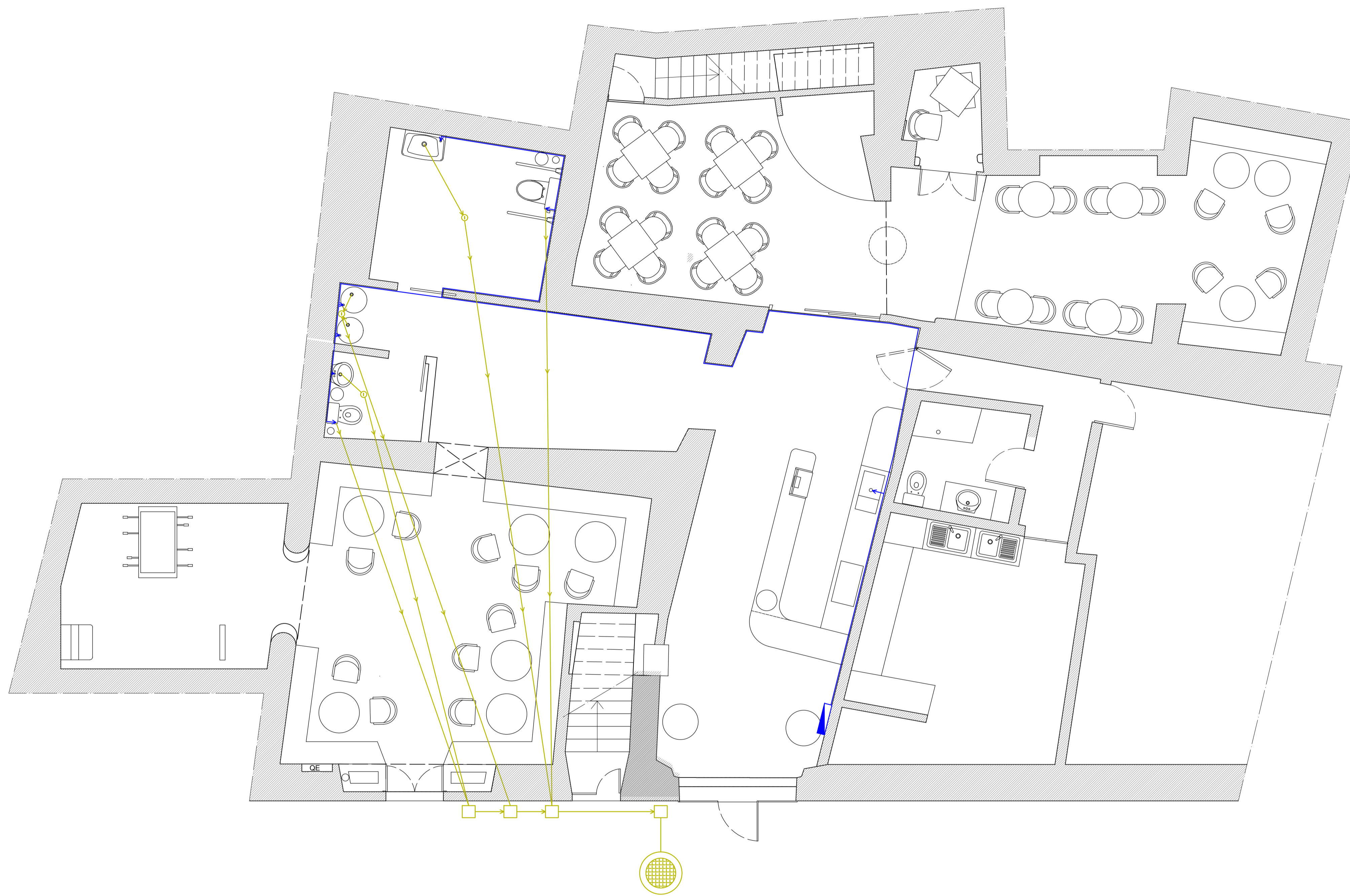

Legenda:	
①	Caixa de pavimento/sifão
□	Caixa de inspeção
⊗	Coletor público
▴	Contador da água
—	Circuito de água fria

Licenciatura em Design de Interiores e Equipamento Projeto Final	Remodelação de um bar no Alentejo "Morango Bar"	IPCB - ESART
		Unidades: m
Orientadores: Liliana Neves Pedro Oliveira Orientante: Carolina Alves	Planta de Esgotos e Redes de água	Escala: 1:50
		Data: 26/06/2023
		20/23

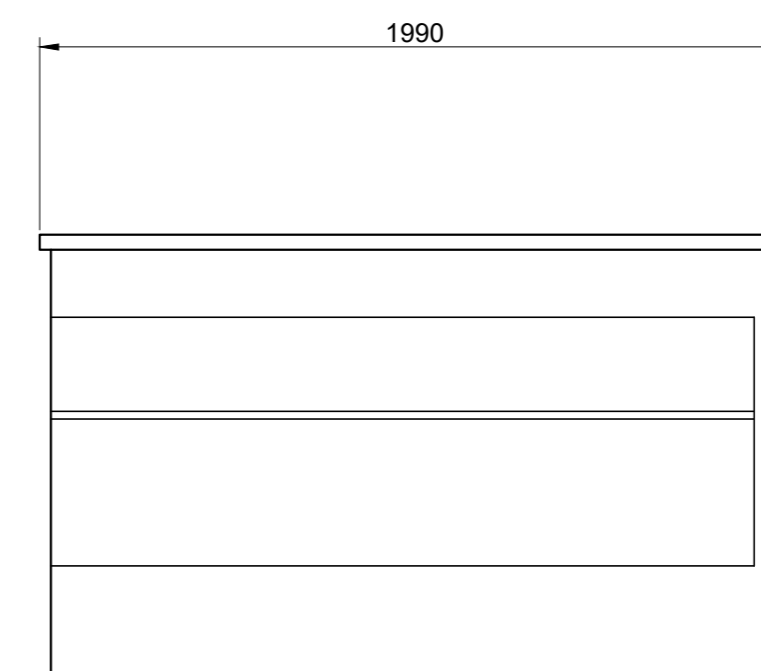
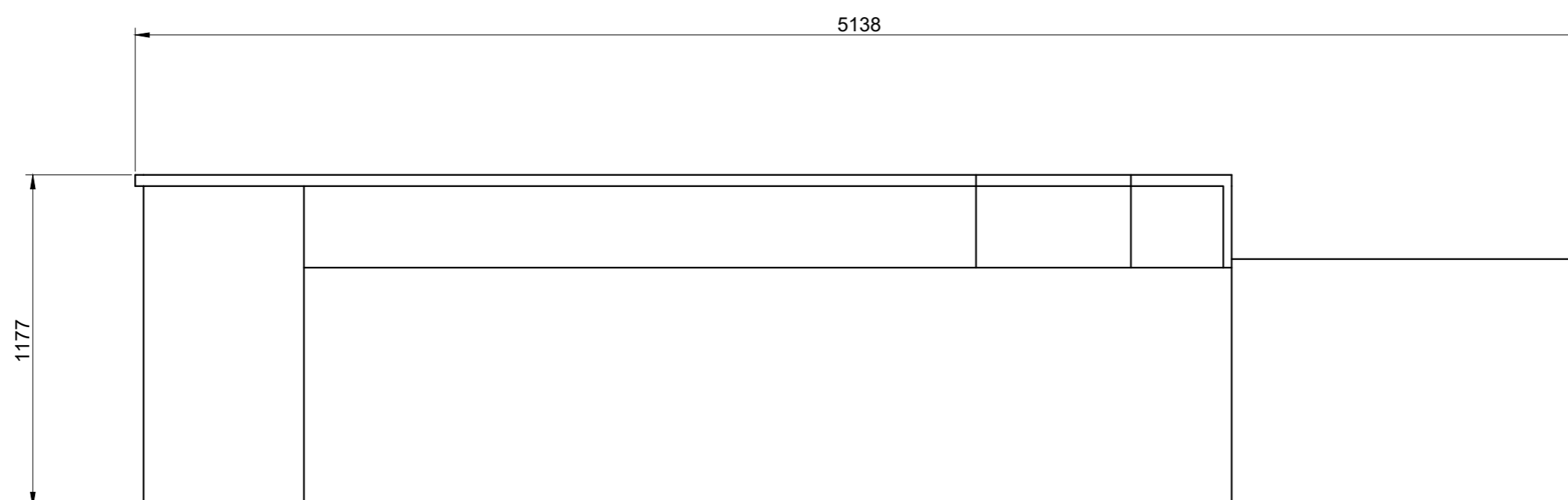
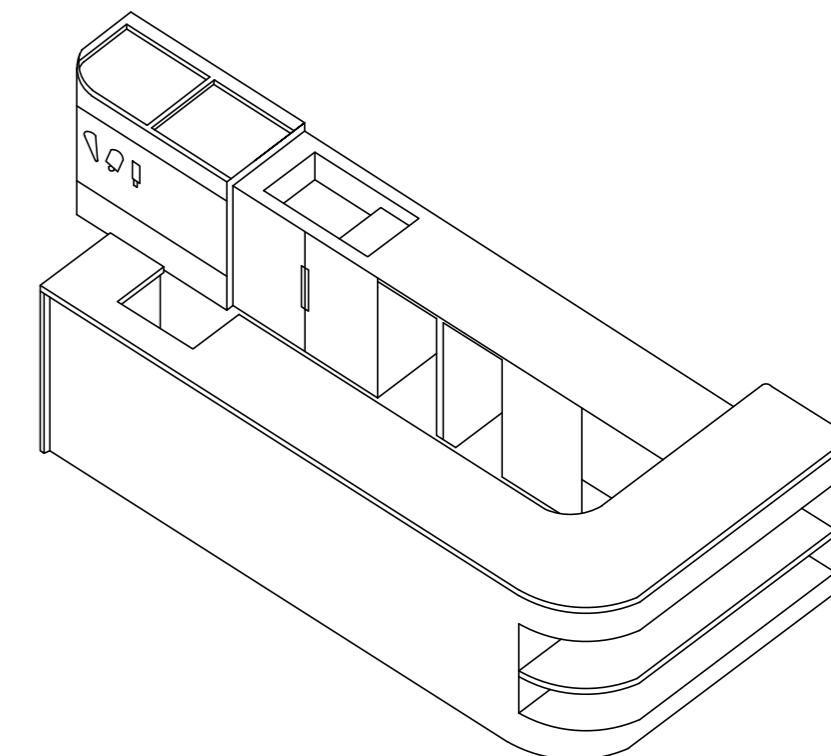

Licenciatura em Design de Interiores e Equipamento	Remodelação de um bar no Alentejo "Morango Bar"	IPCB - ESART
Projeto Final		Unidades: mm
Orientadores: Liliana Neves Pedro Oliveira	Desenho de Conjunto do Equipamento - Vista Frontal e Vista Lateral Direita do Balcão	Escala: 1:20
Orientante: Carolina Alves		Data: 26/06/2023
		21/23

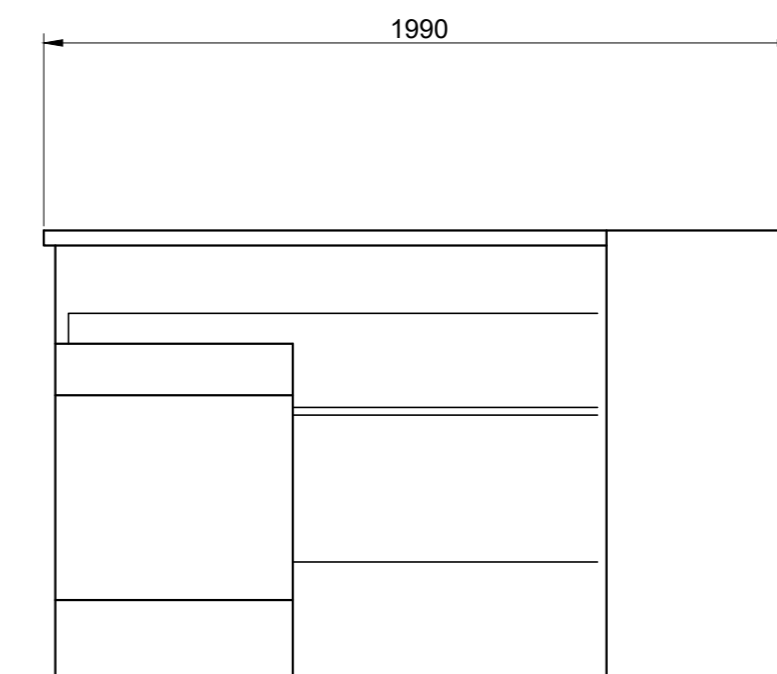
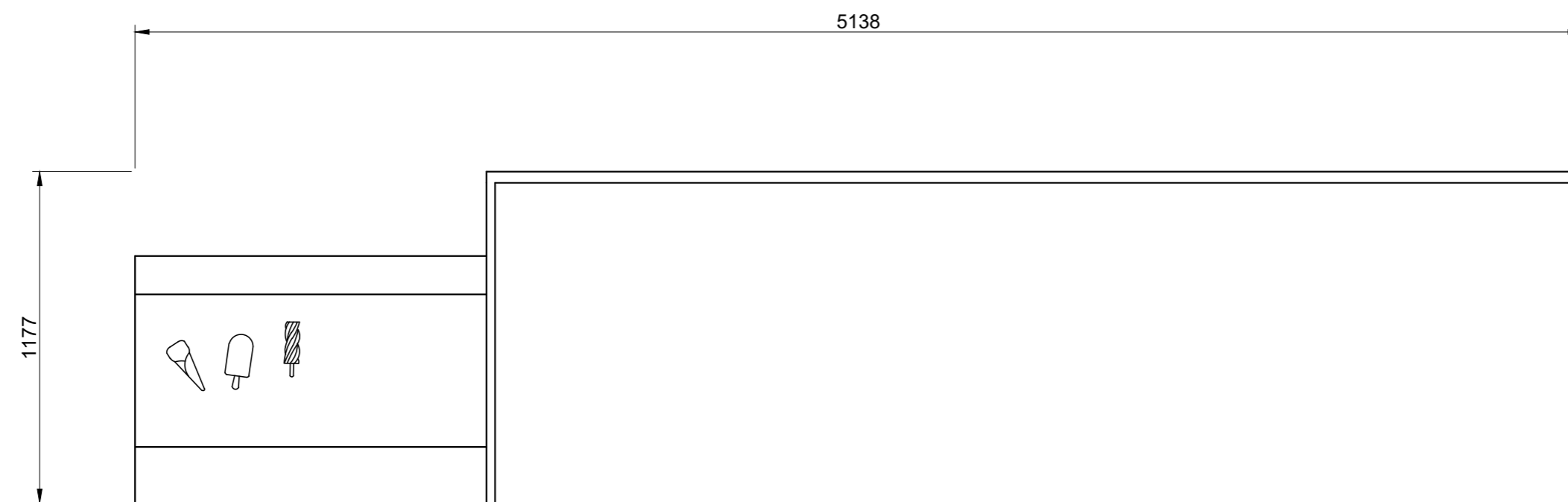
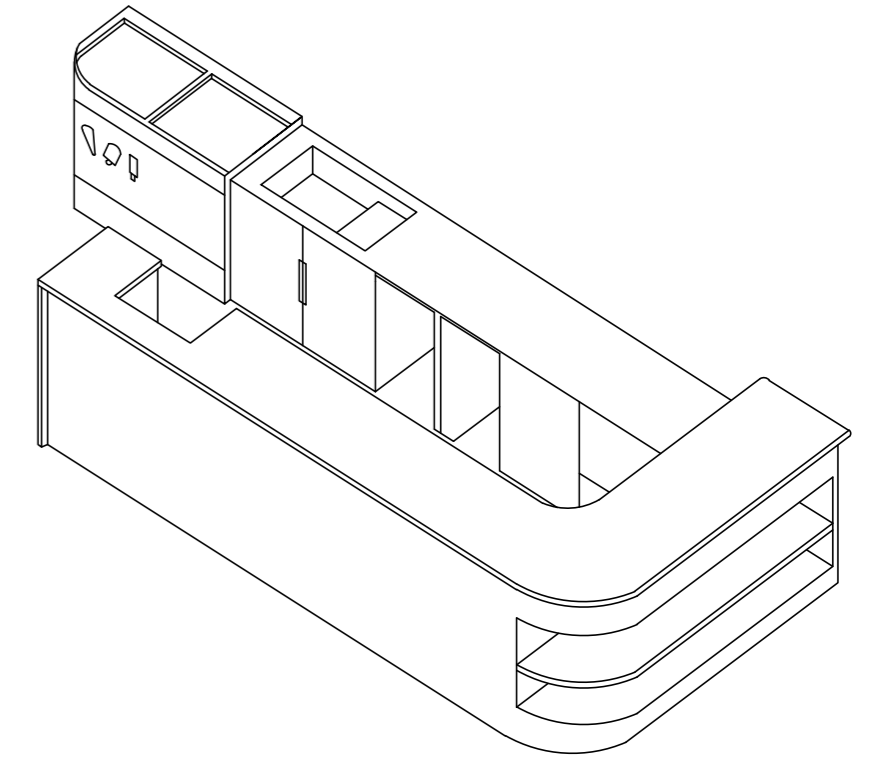

Licenciatura em Design de Interiores e Equipamento	Remodelação de um bar no Alentejo "Morango Bar"	IPCB - ESART
Projeto Final		Unidades: mm
Orientadores: Liliana Neves Pedro Oliveira	Desenho de Conjunto do Equipamento - Vista Lateral Esquerda e Vista Posterior do Balcão	Escala: 1:20
Orientante: Carolina Alves		Data: 26/06/2023
		22/23

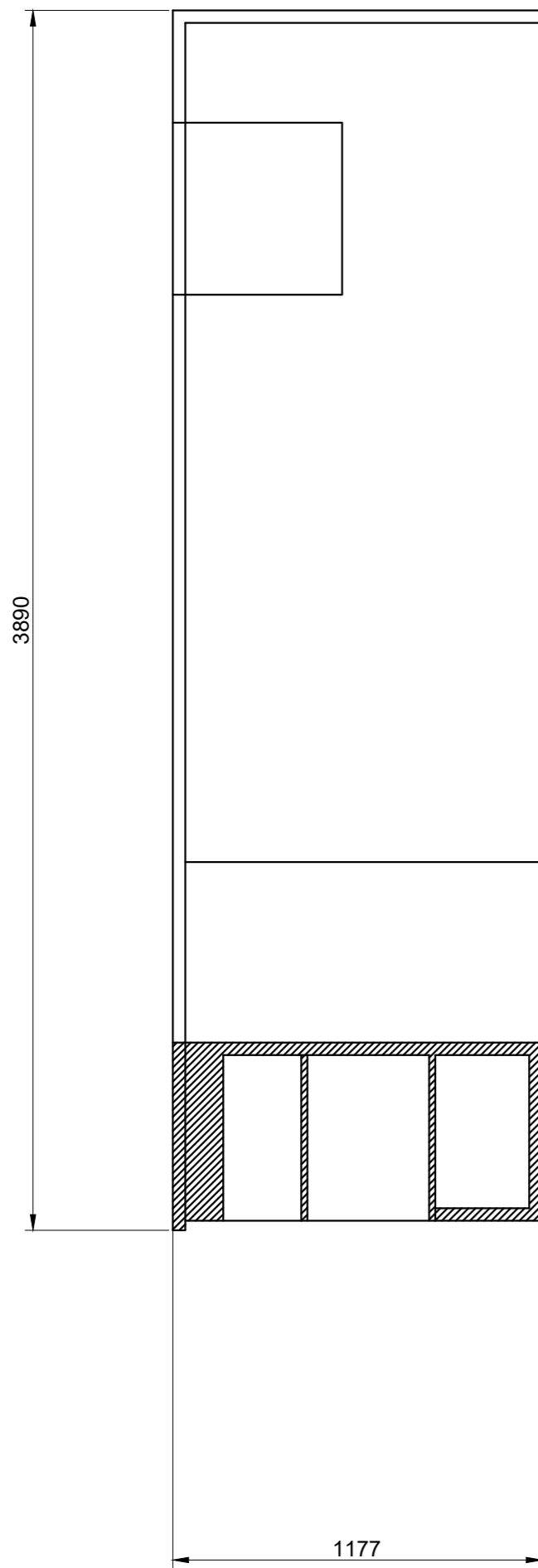

Corte CD

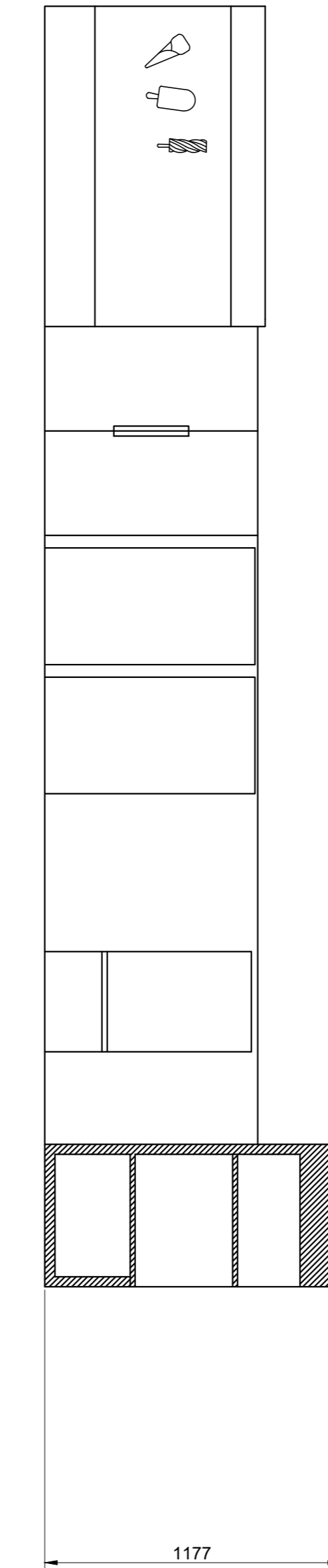
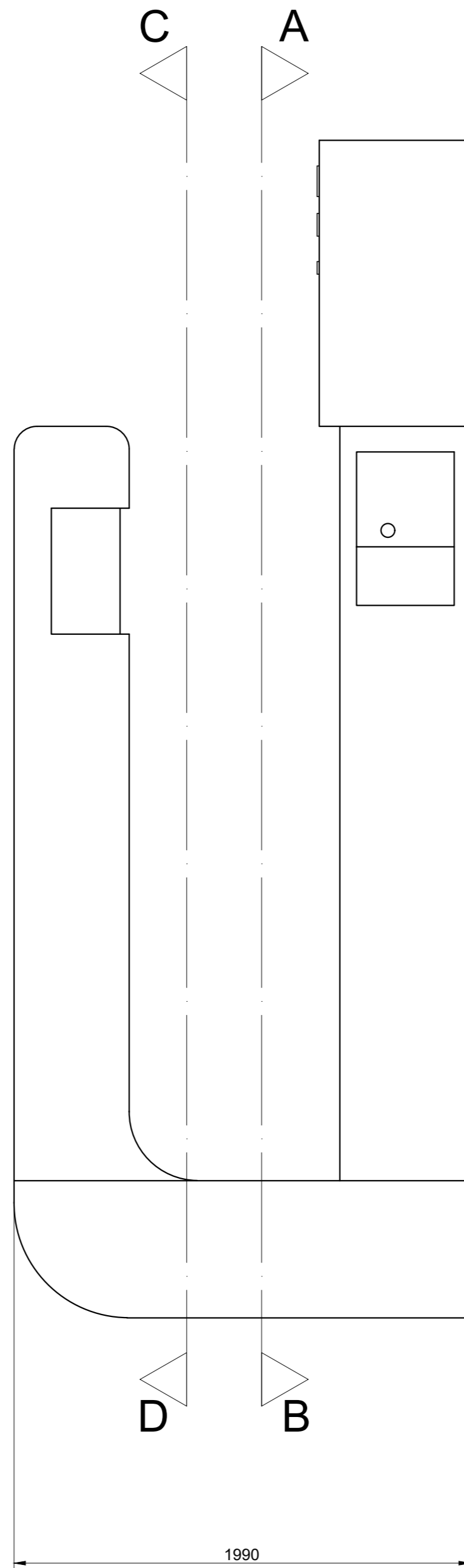

Corte AB

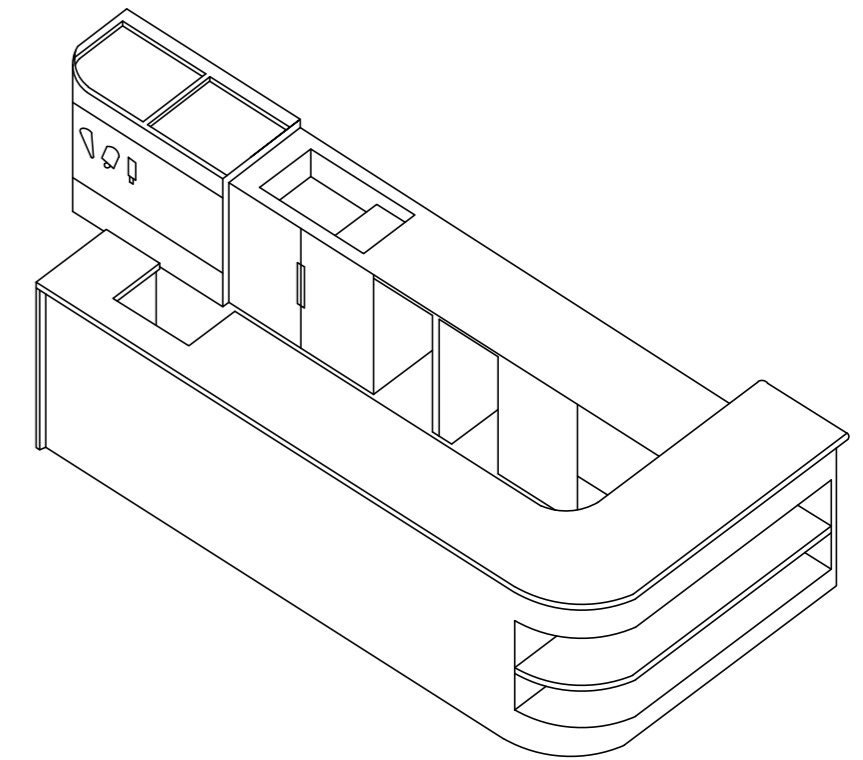

Licenciatura em Design de Interiores e Equipamento	Remodelação de um bar no Alentejo "Morango Bar"	IPCB - ESART
Projeto Final		Unidades: mm
Orientadores: Liliana Neves Pedro Oliveira	Desenho de Conjunto do Equipamento - Vista Superior e Cortes AB e CD do Balcão	Escala: 1:20
Orientante: Carolina Alves		Data: 26/06/2023
		23/23