



Instituto Politécnico
de Castelo Branco

Instituto Politécnico de Castelo Branco

Santos, Joana Helena Pereira

Reabilitação de uma habitação para "studios"

<https://minerva.ipcb.pt/handle/123456789/3781>

Metadados

Data de Publicação	2021
Resumo	O presente relatório incorpora todo o processo de desenvolvimento e explicitação das decisões tomadas para executar no projeto final de curso, desenvolvido no sexto semestre da licenciatura em Design de Interiores e Equipamento. O projeto consiste na reabilitação de uma habitação situada na zona velha da cidade de Castelo Branco, para a conceção de dois estúdios no primeiro piso, sendo estes aproveitados para estudantes, jovens trabalhadores ou apenas para turismo. O facto de esta habitação de i...
Editor	IPCB. ESART
Palavras Chave	Design de interiores, Design de equipamento, Áreas reduzidas, Estudos, Reabilitação
Tipo	report
Revisão de Pares	Não
Coleções	ESART - Design de Interiores e Equipamento

Esta página foi gerada automaticamente em 2024-04-30T08:19:16Z com
informação proveniente do Repositório

Apresentação

estúdios

- . Projeto Final
- . Joana Santos

Habitação de três pisos localizada na zona histórica da cidade de Castelo Branco, ao lado da muralha do castelo.

Localização



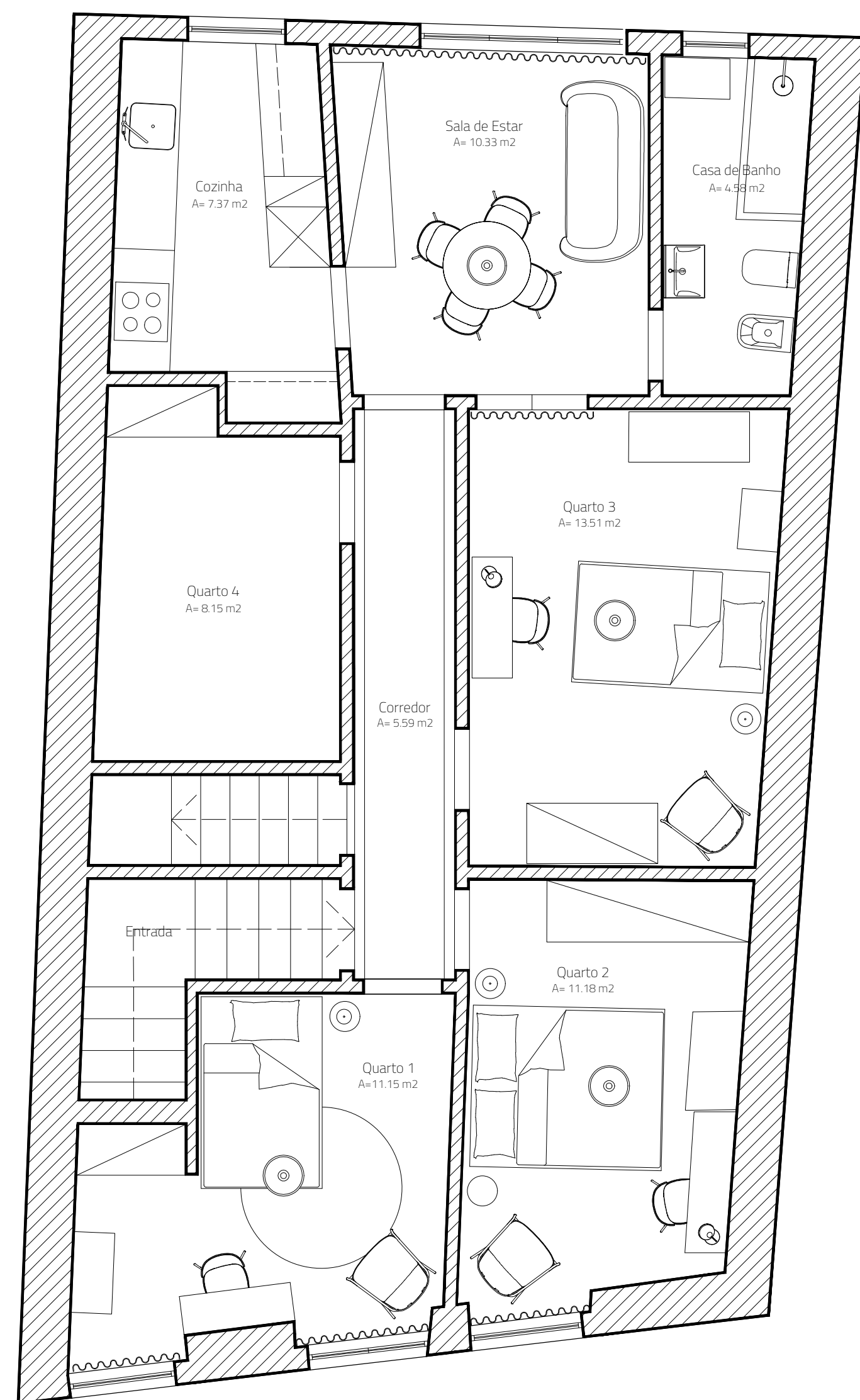

Características

- Cerca de 85 m² por piso
- Possui duas varandas
- Fachada frontal encontra-se a Noroeste e a fachada posterior a Sudeste

Condicionantes

1

Áreas reduzidas

2

Estrutura da edificação antiga

3

Causas naturais, como humidade



O público-alvo deste projeto, é destinado a uma faixa etária jovem. Este projeto centra-se principalmente nos turistas e estudantes, que pretendem visitar ou alojar-se na cidade rural de Castelo Branco.

Público-Alvo

Programa

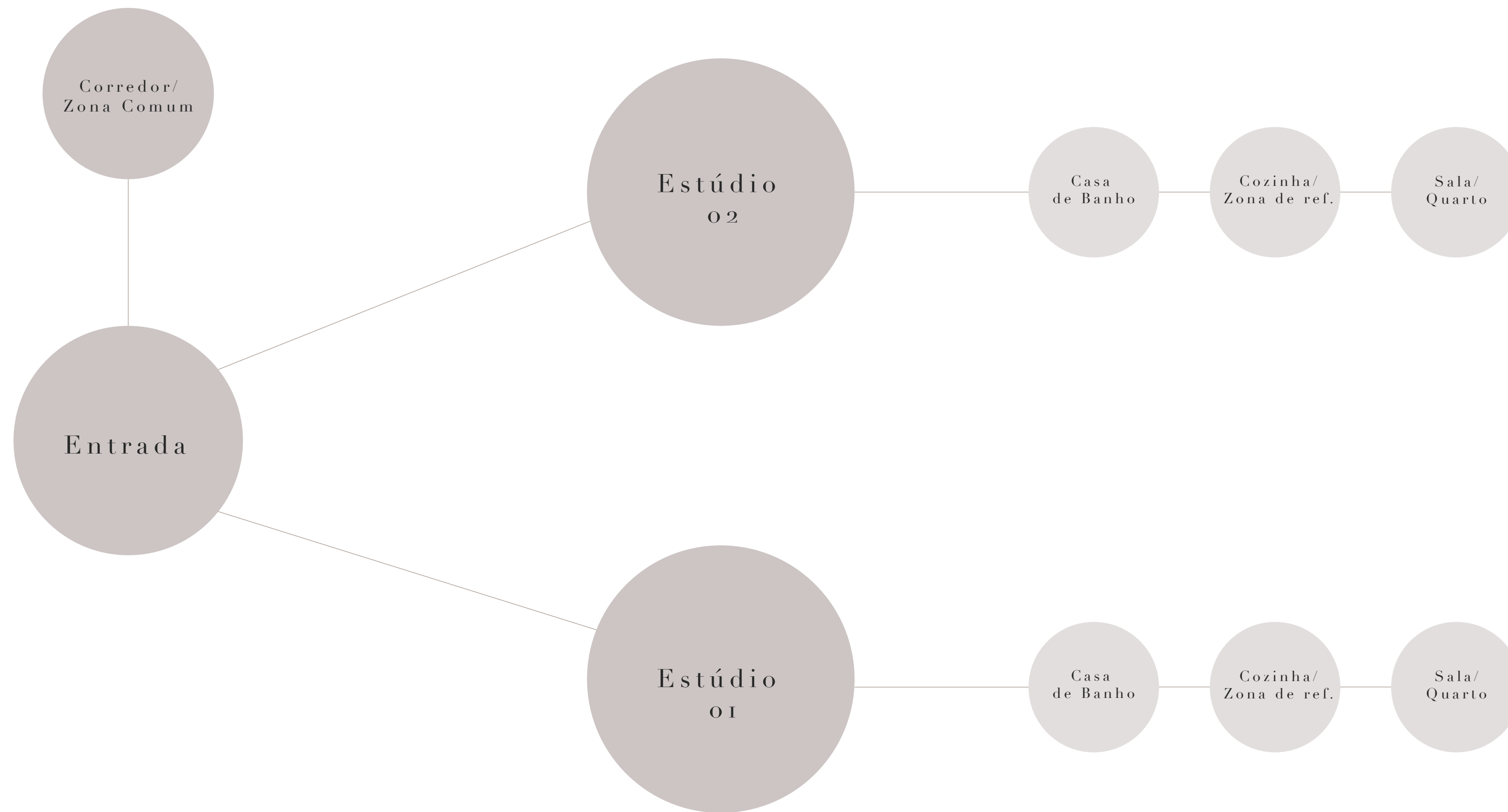

Casos de Estudos

...

01

Providencia House / AM00

Espanha | 60 m2 | 2020

- Dinamismo
- Multifuncional
- Iluminação natural
- Linhas geométricas
- Paleta cromática



02

Suli House

China | 48 m² | 2018

- Contemporâneo
- Multifuncional
- Iluminação natural
- Acabamentos



03

Yard Apartment

Shangai | 25 m² | 2019

- Espaço limitado
- Criatividade
- Multifuncional
- Iluminação natural

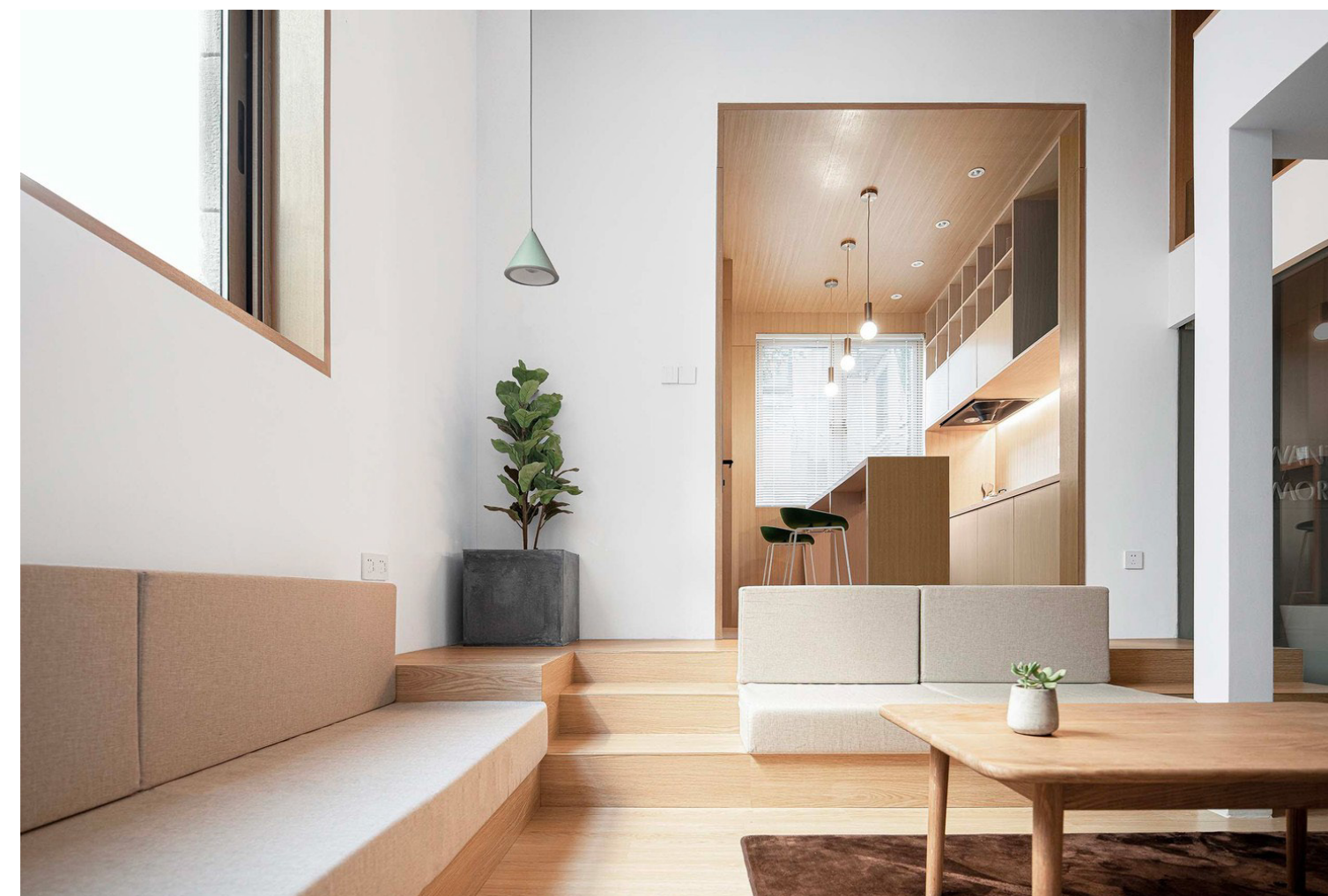
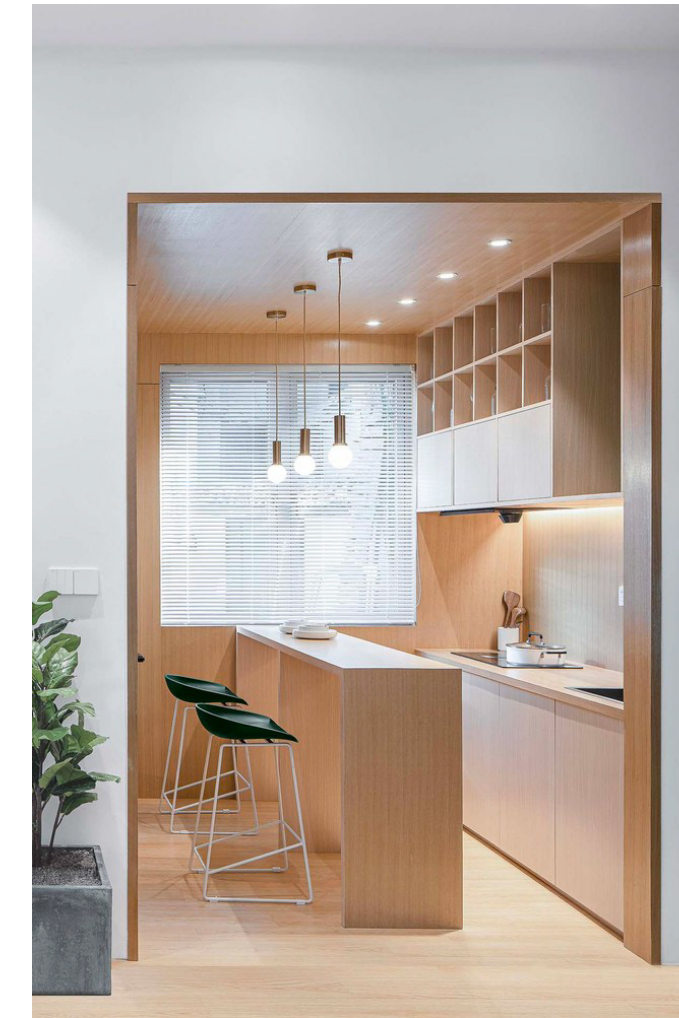



Conceito

O conceito pensado para este projeto consiste na reinterpretação dos bordados e o granito, ou seja, a pedra. Desta forma, inspirei-me nestes dois temas para interligar a cidade com o conceito dos estúdios, numa linguagem diferente. O reinterpretar dos bordados, ao analisar a sua cor, formas e relevos e na pedra, através de texturas e cores.

Desenvolveu-se um conceito com duas explorações diferentes, mas ambas remetem para um local acolhedor, harmonioso, sereno e funcional.

bordados

conforto

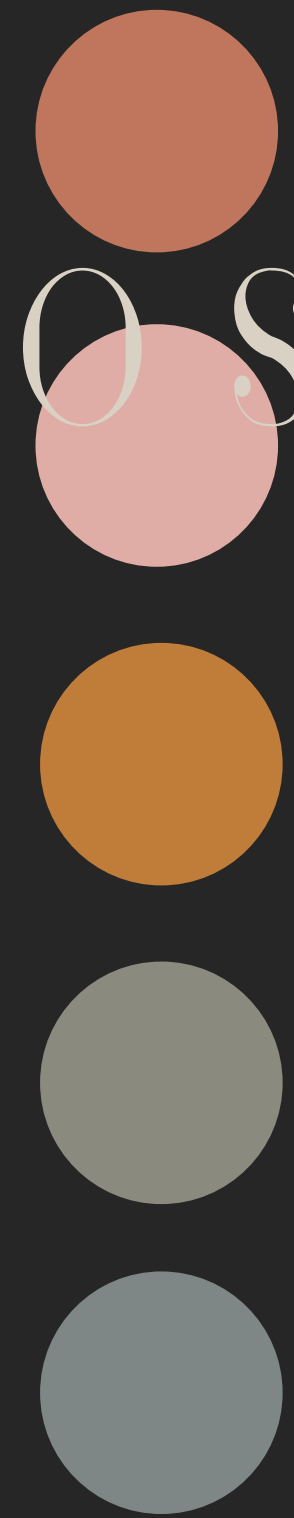

geometria



alegria



serenidade



a pedra

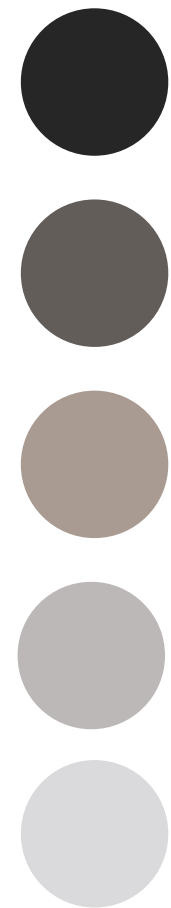

simplicidade

Desenhos Técnicos

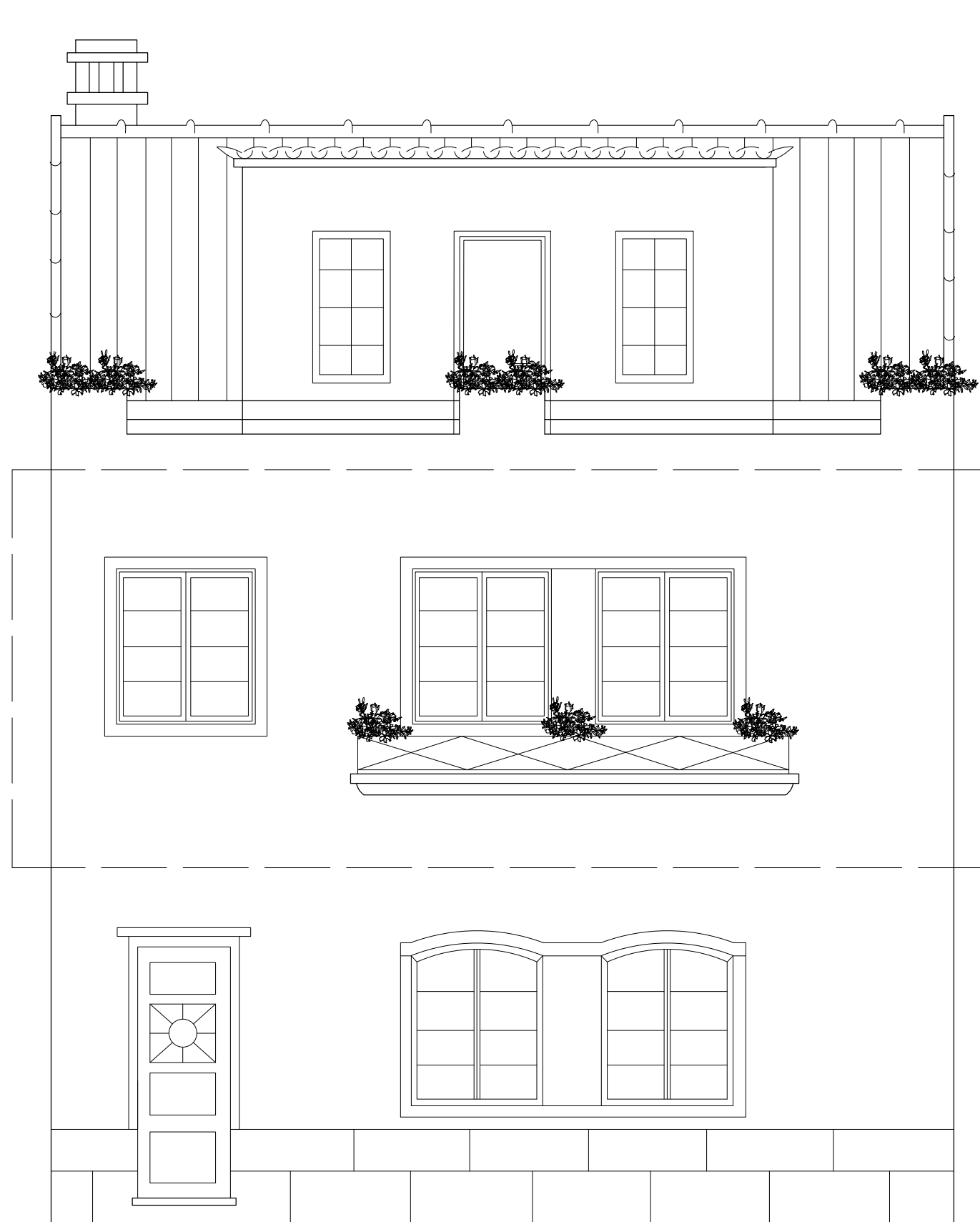

...

Alçados Existentes



Planta de Alterações

LEGENDA:

-  a Conservar
-  a Construir
-  a Demolir

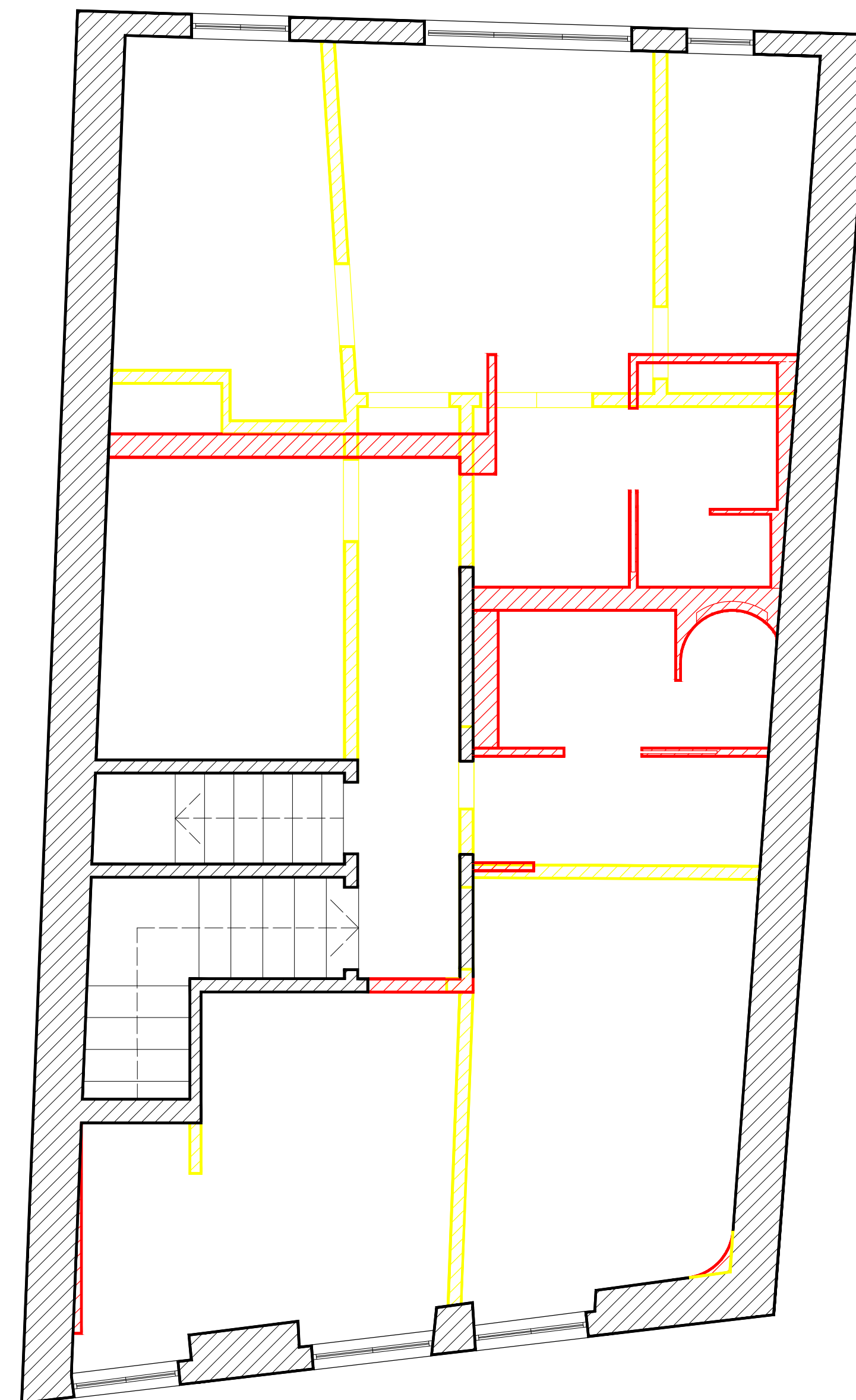

Planta de Apresentação

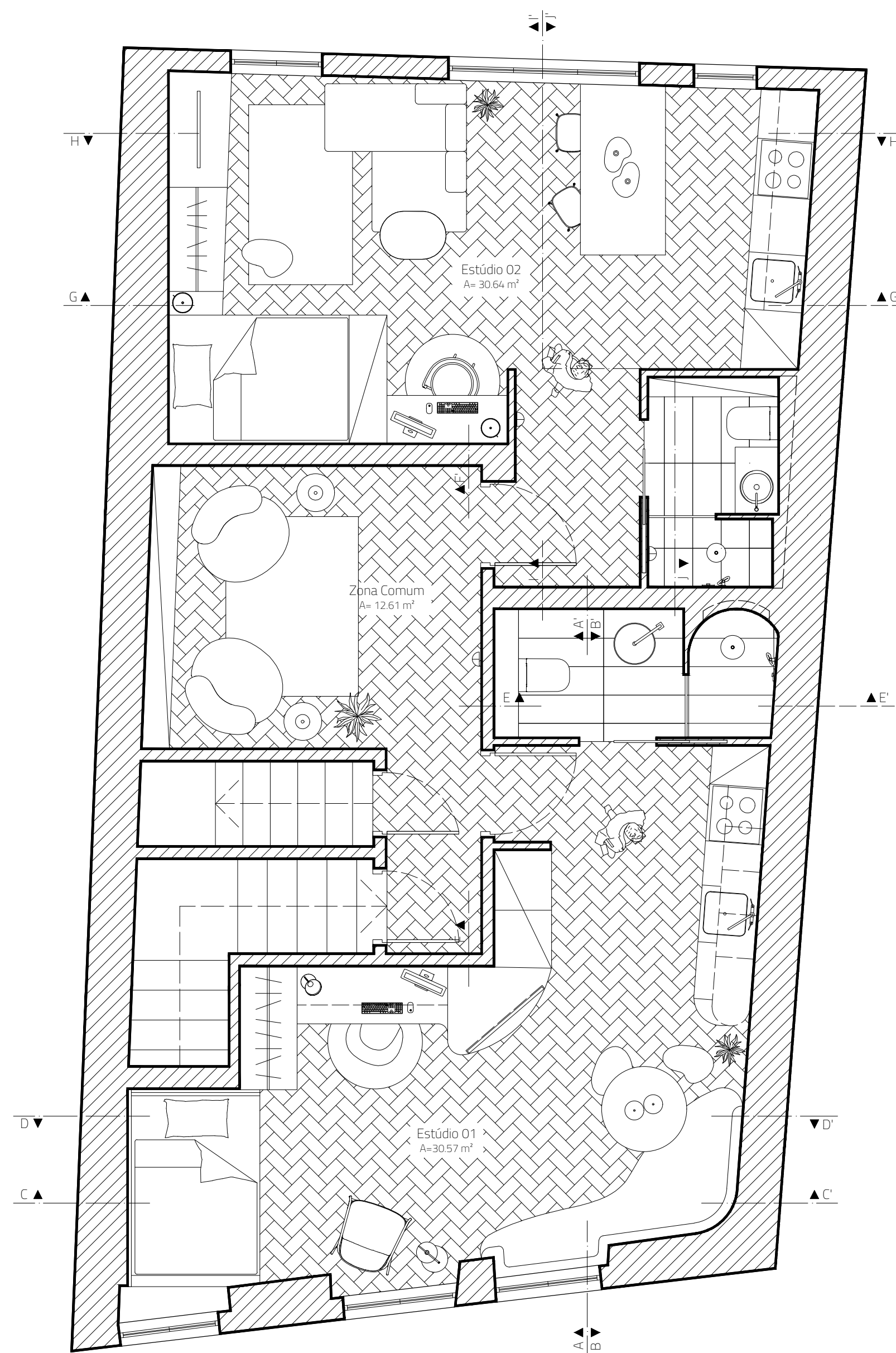

Corte Zona Comum

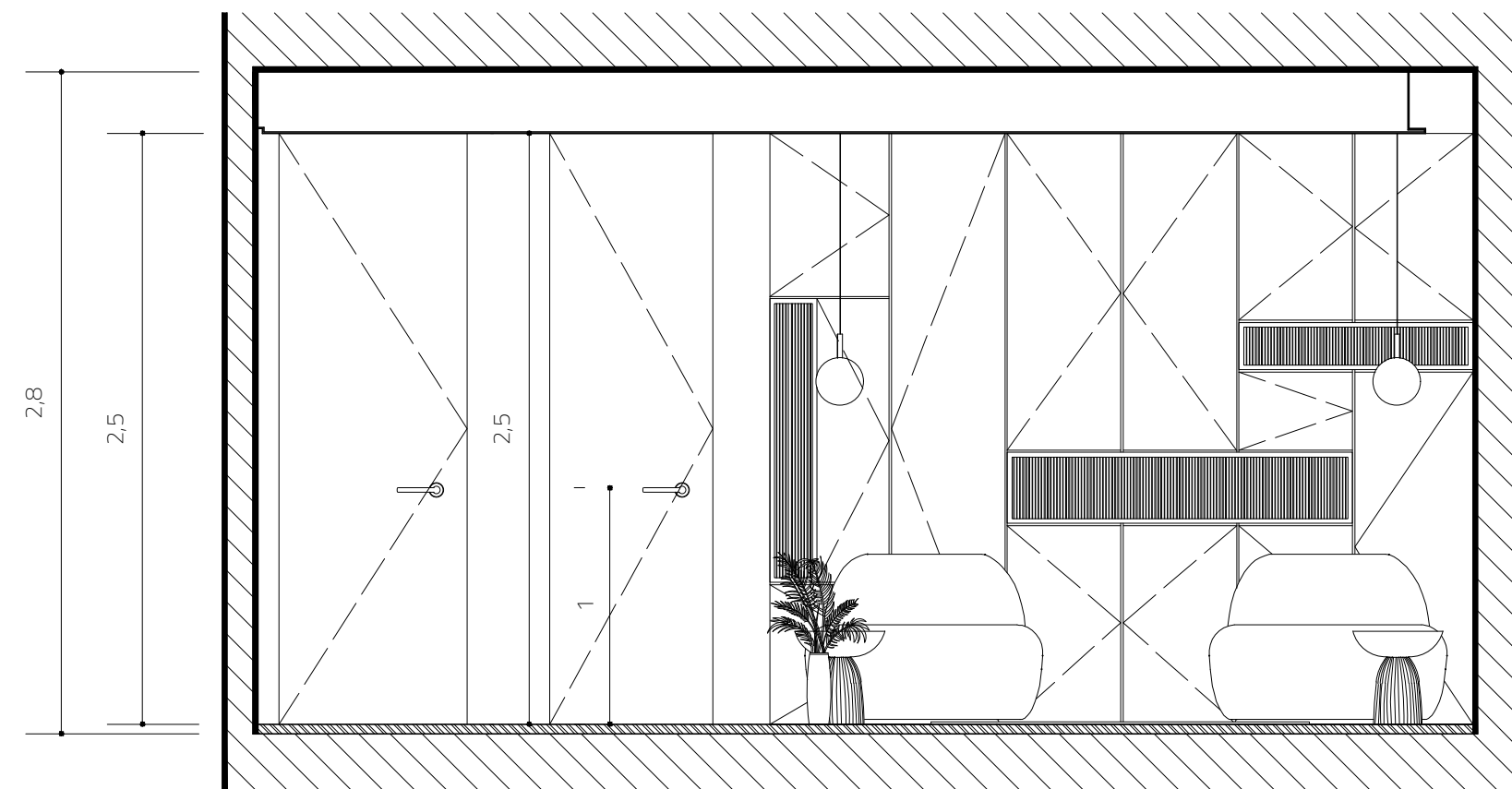

Corte FF'

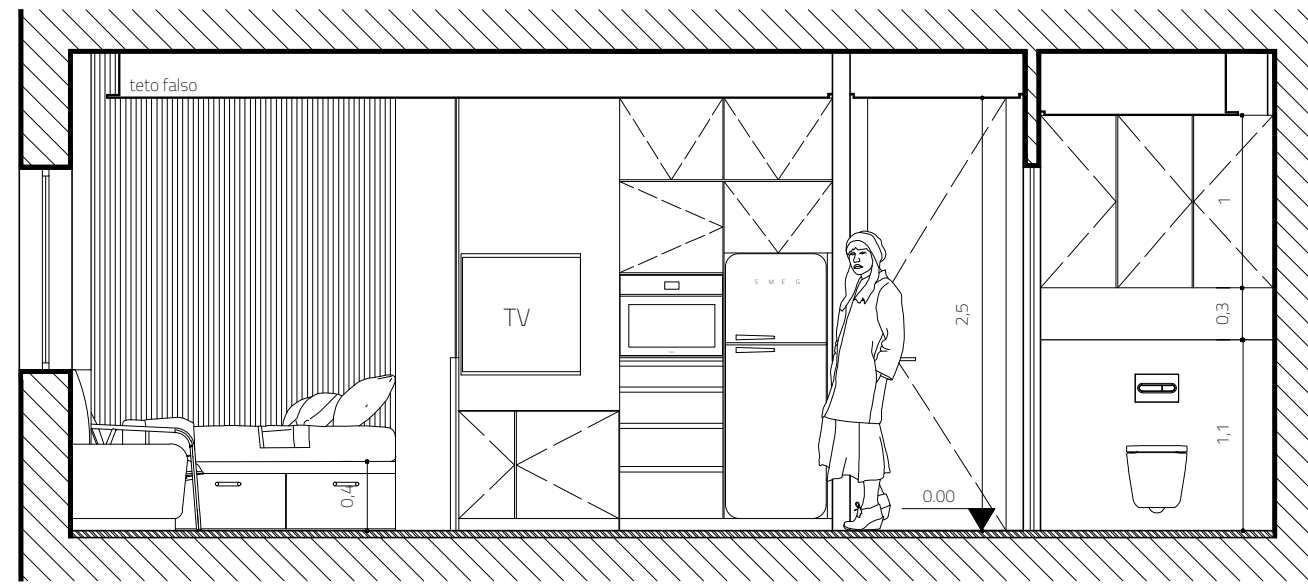

Corte AA'

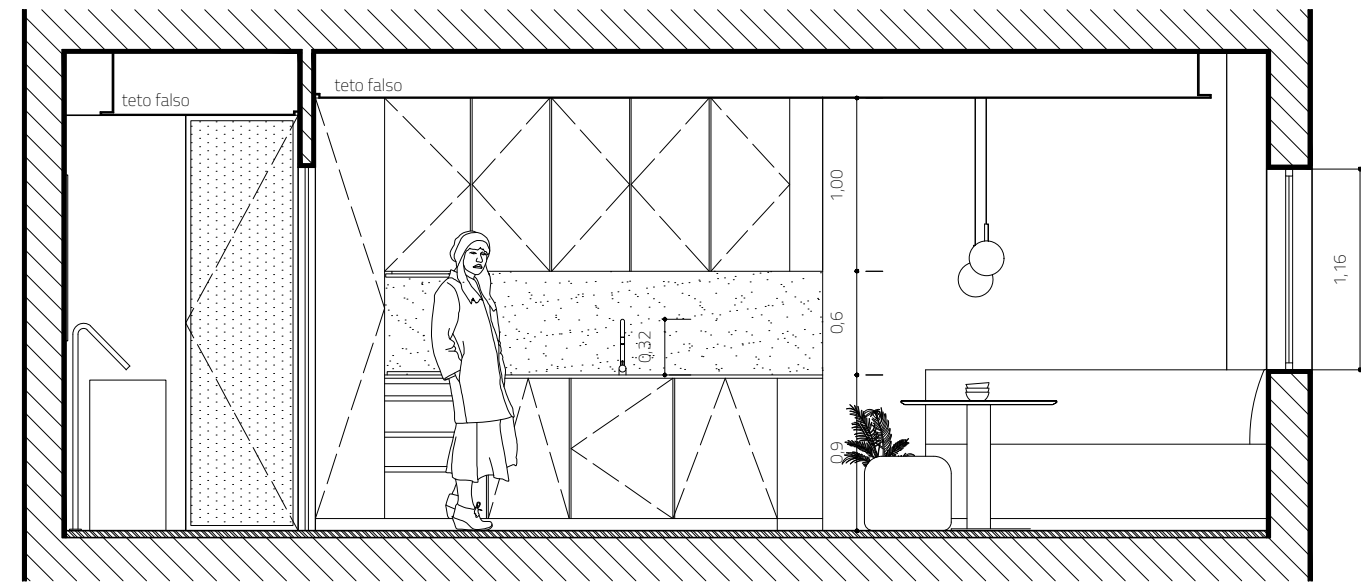

Corte BB'

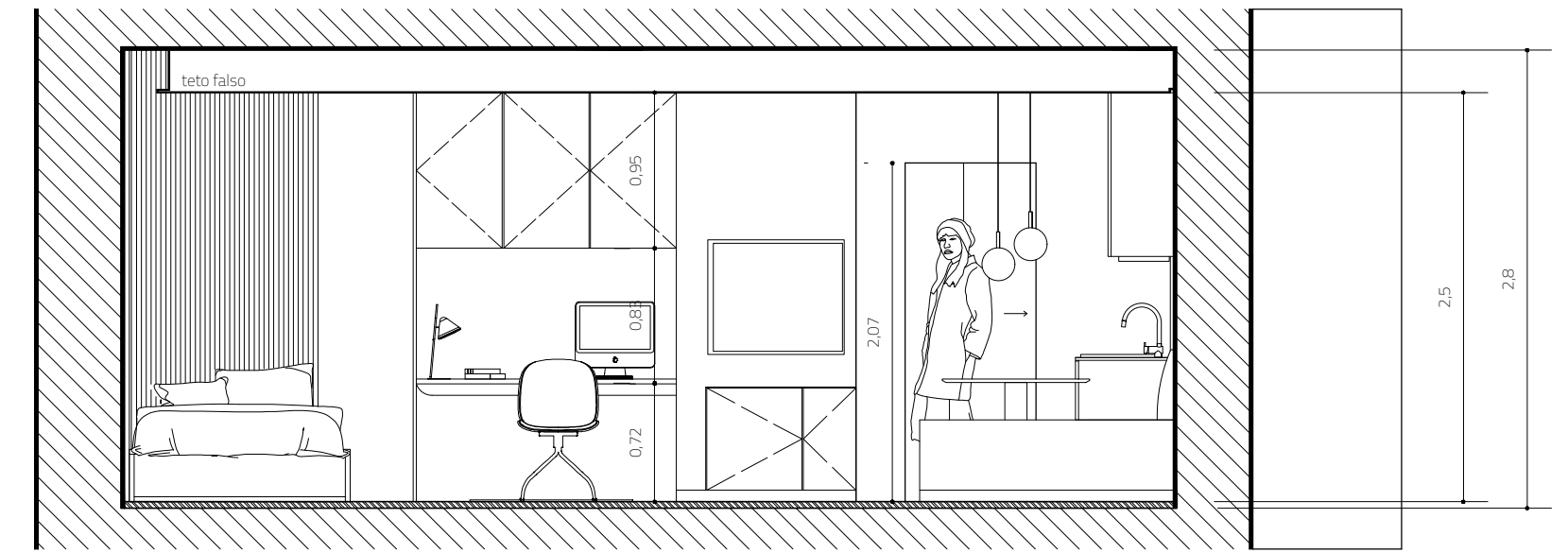

Corte CC'

Cortes Estúdio 01

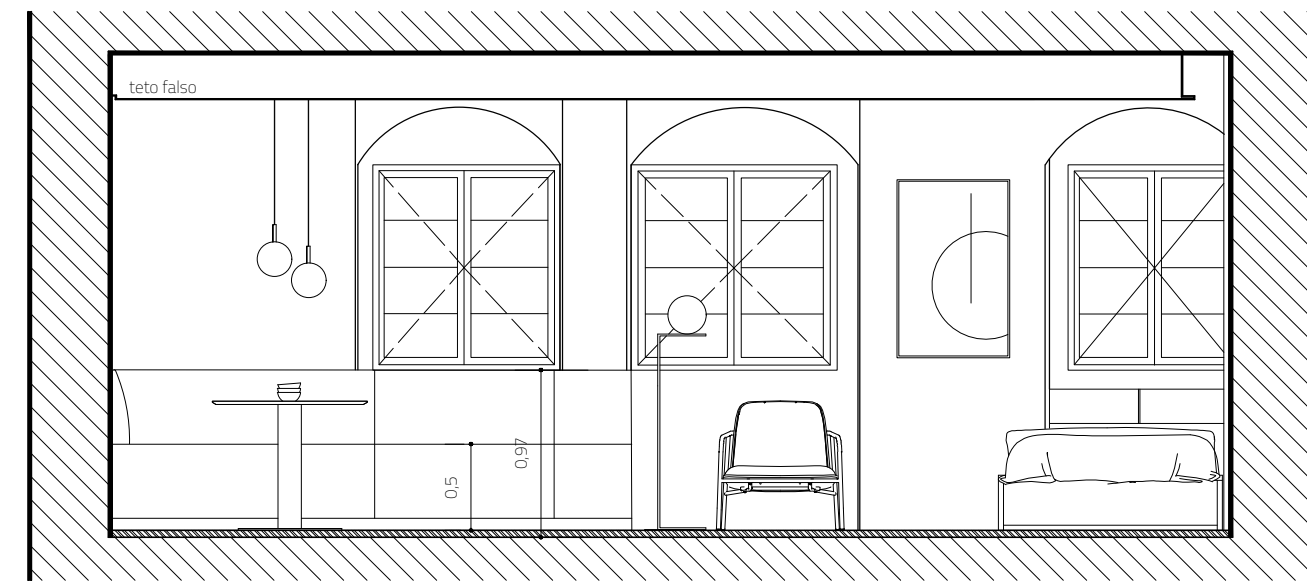

Corte DD'

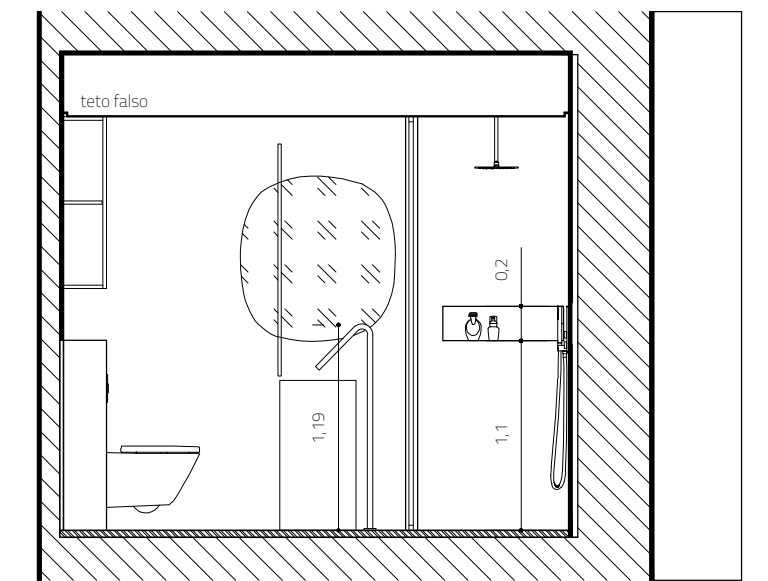

Corte EE'

Cortes Estúdio 02



Corte GG'

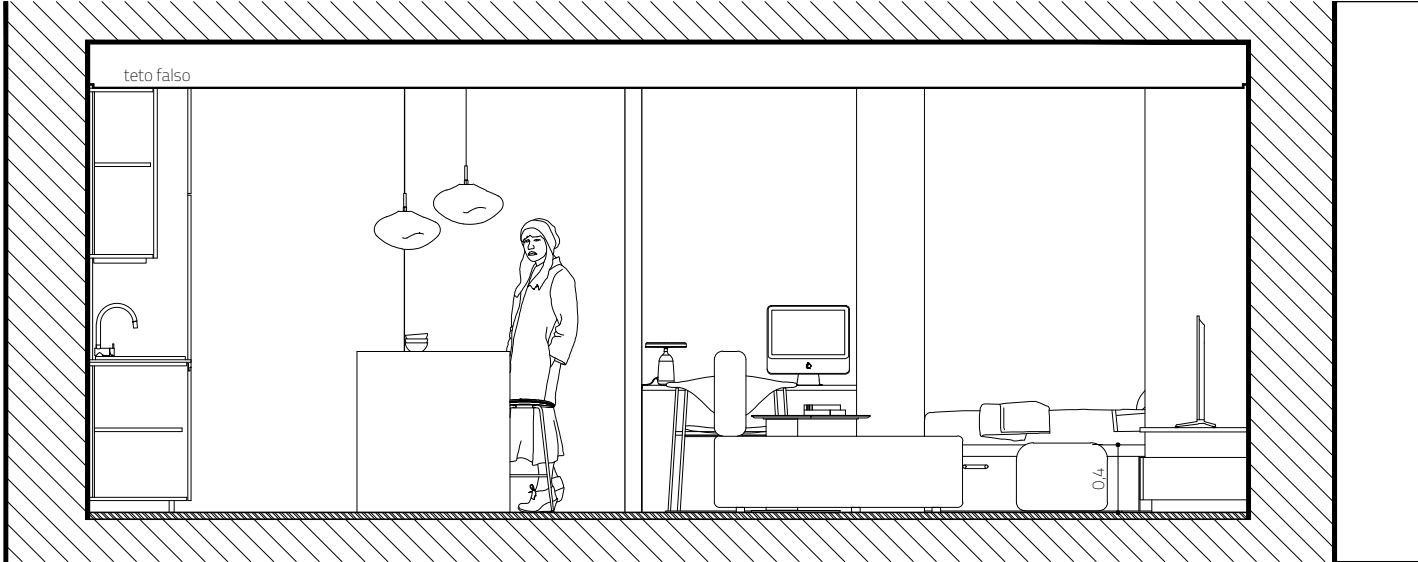

Corte HH'

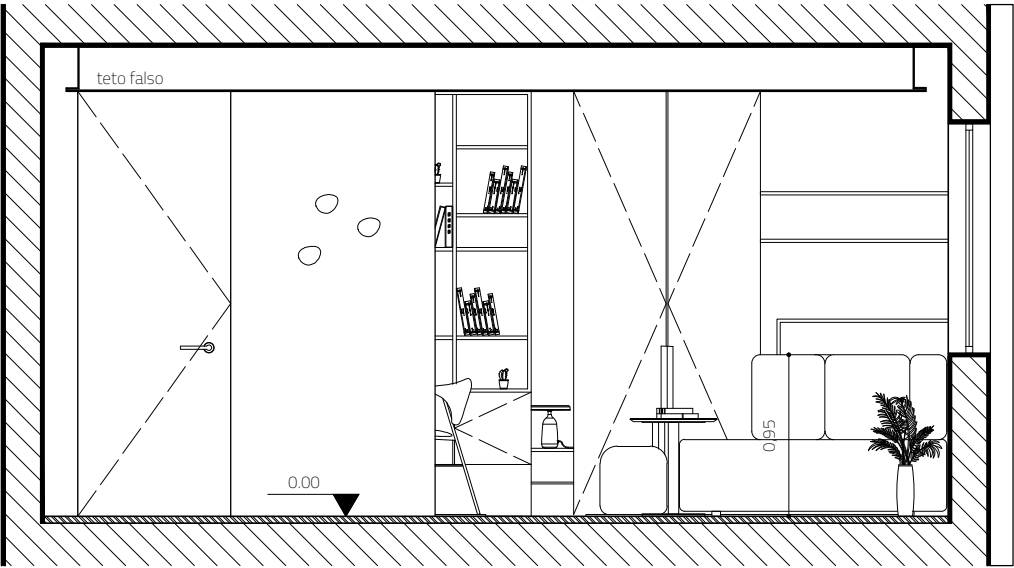

Corte II'

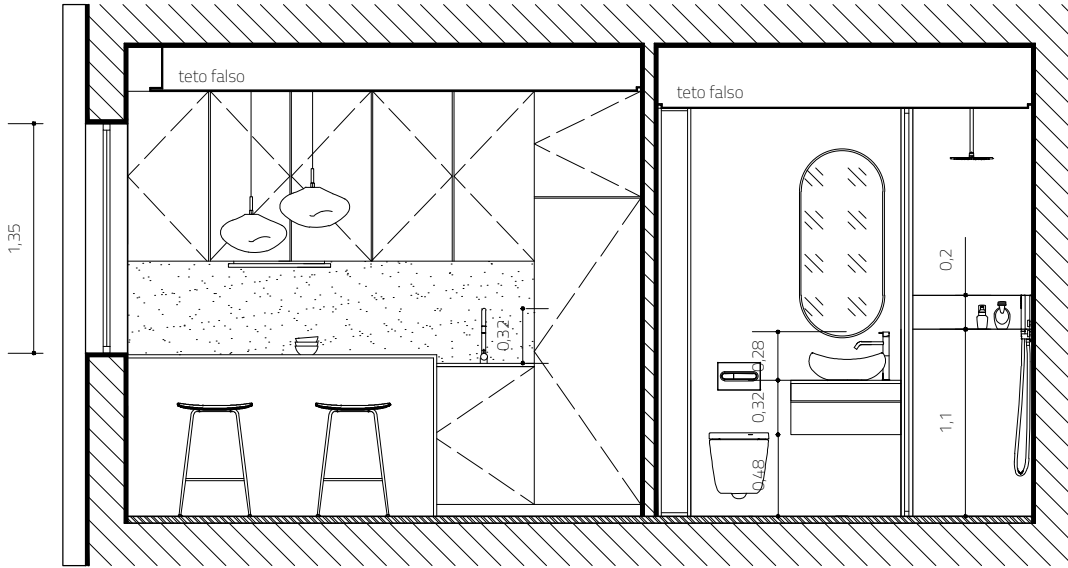

Corte JJ'

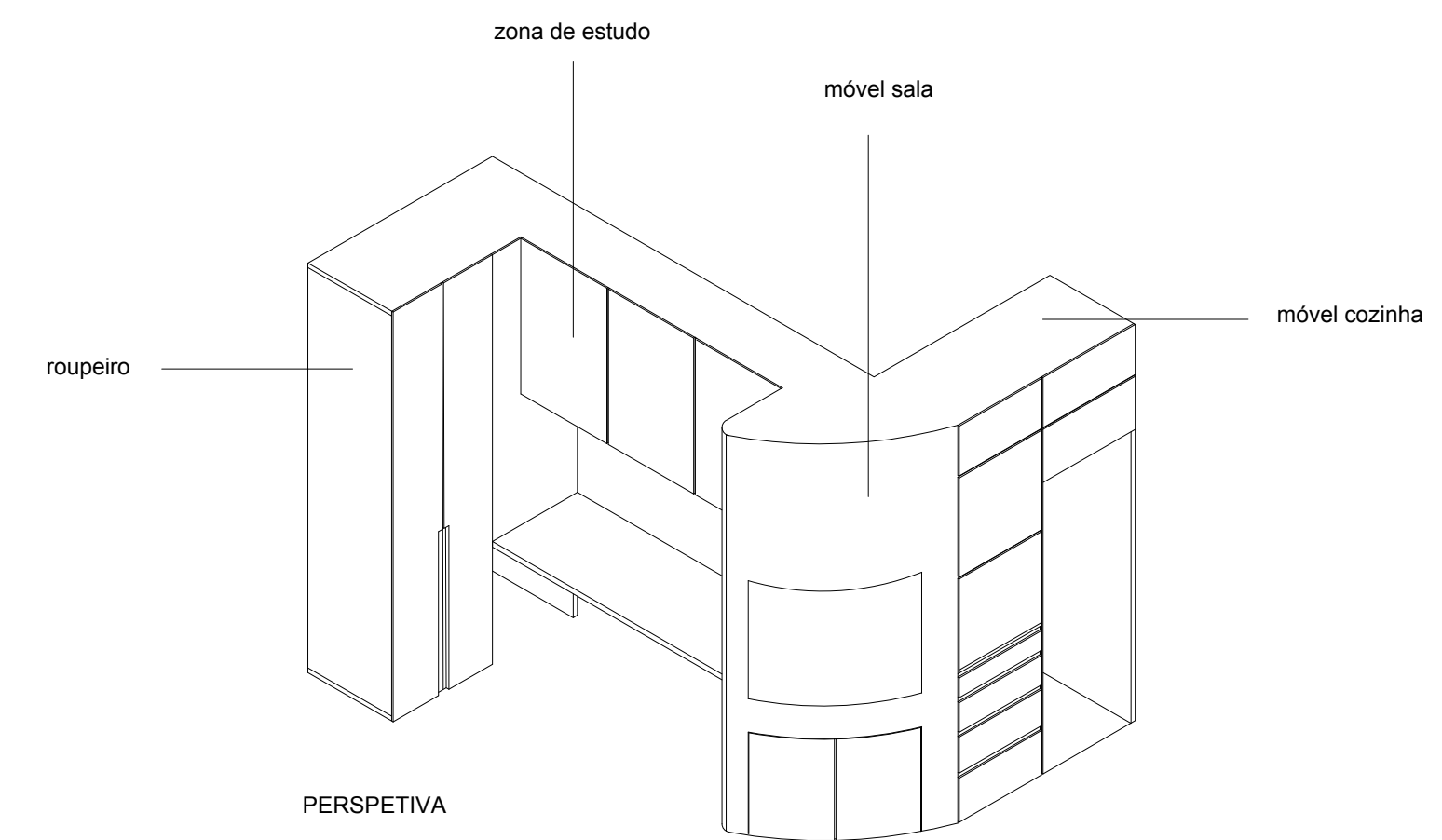

Equipamento multifuncional desenvolvido com função de despenseiro de cozinha com frigorífico e forno encastrado, zona de sala para televisão e arrumos, zona de estudo com secretária e móvel de parede e roupeiro alto com duas portas.

Equipamento

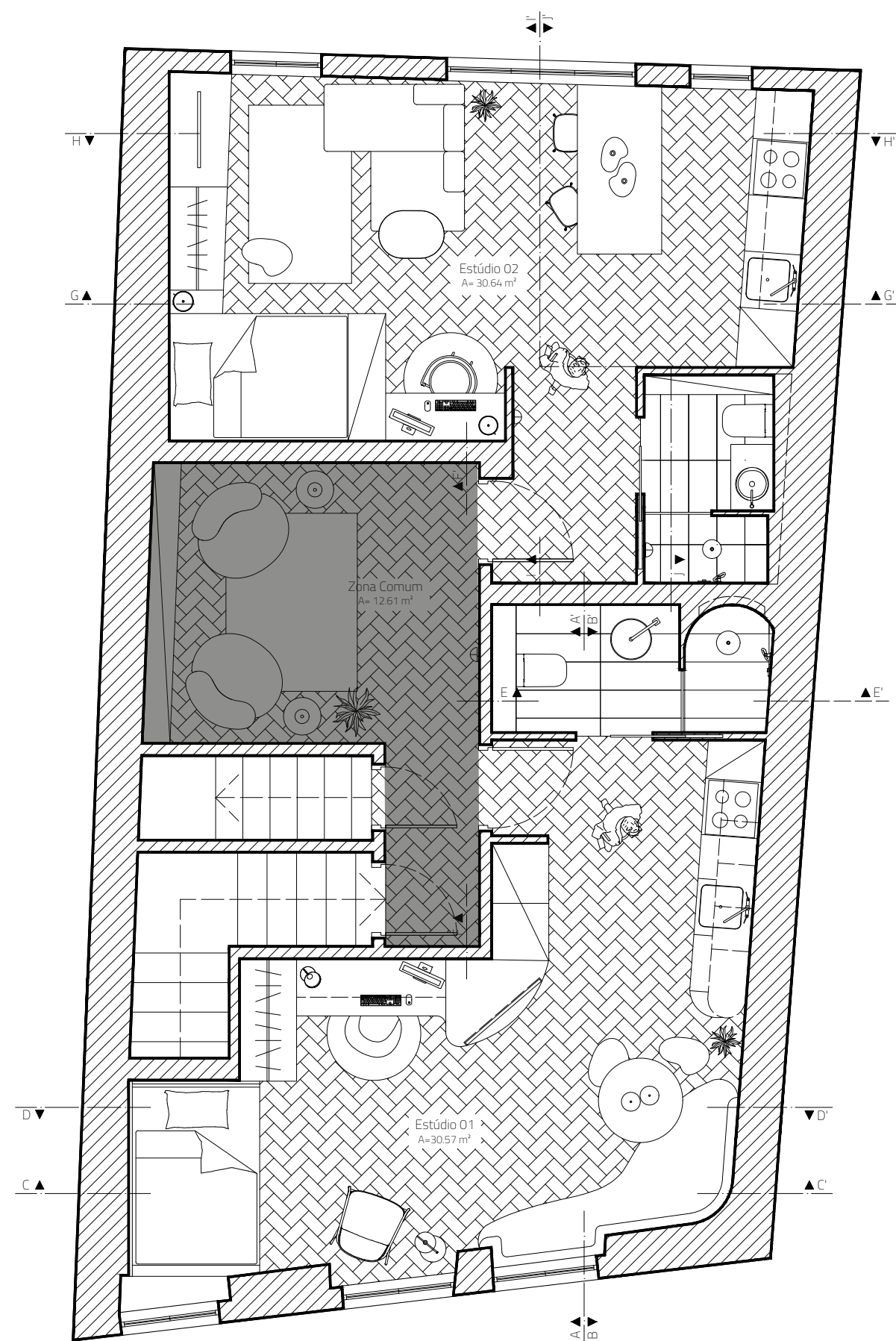

Zona Comum



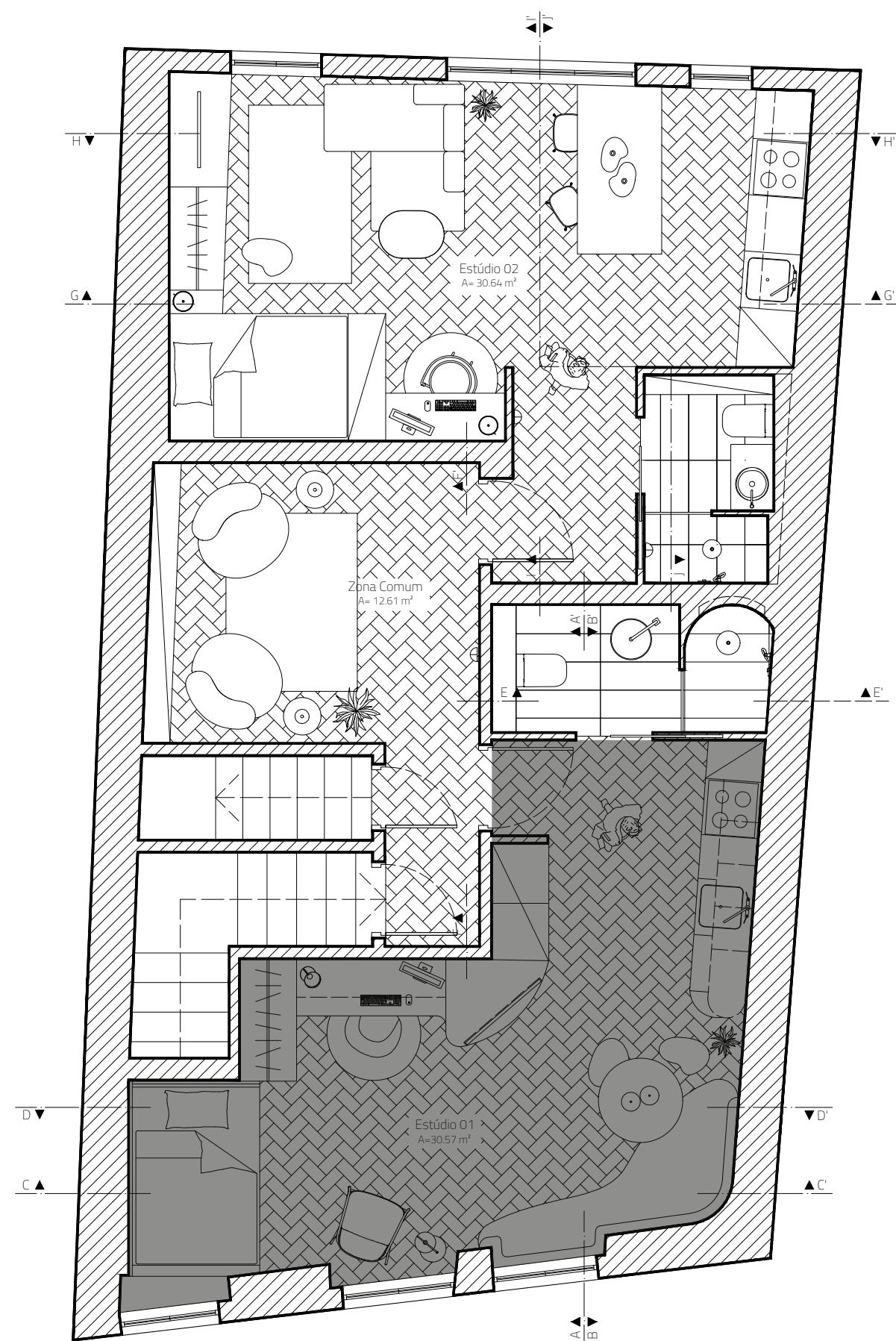

Estúdio 01

os bordados

. entrada
& cozinha





. cozinha

. sala de estar





. zona de estudio

. canto de leitura
e quarto



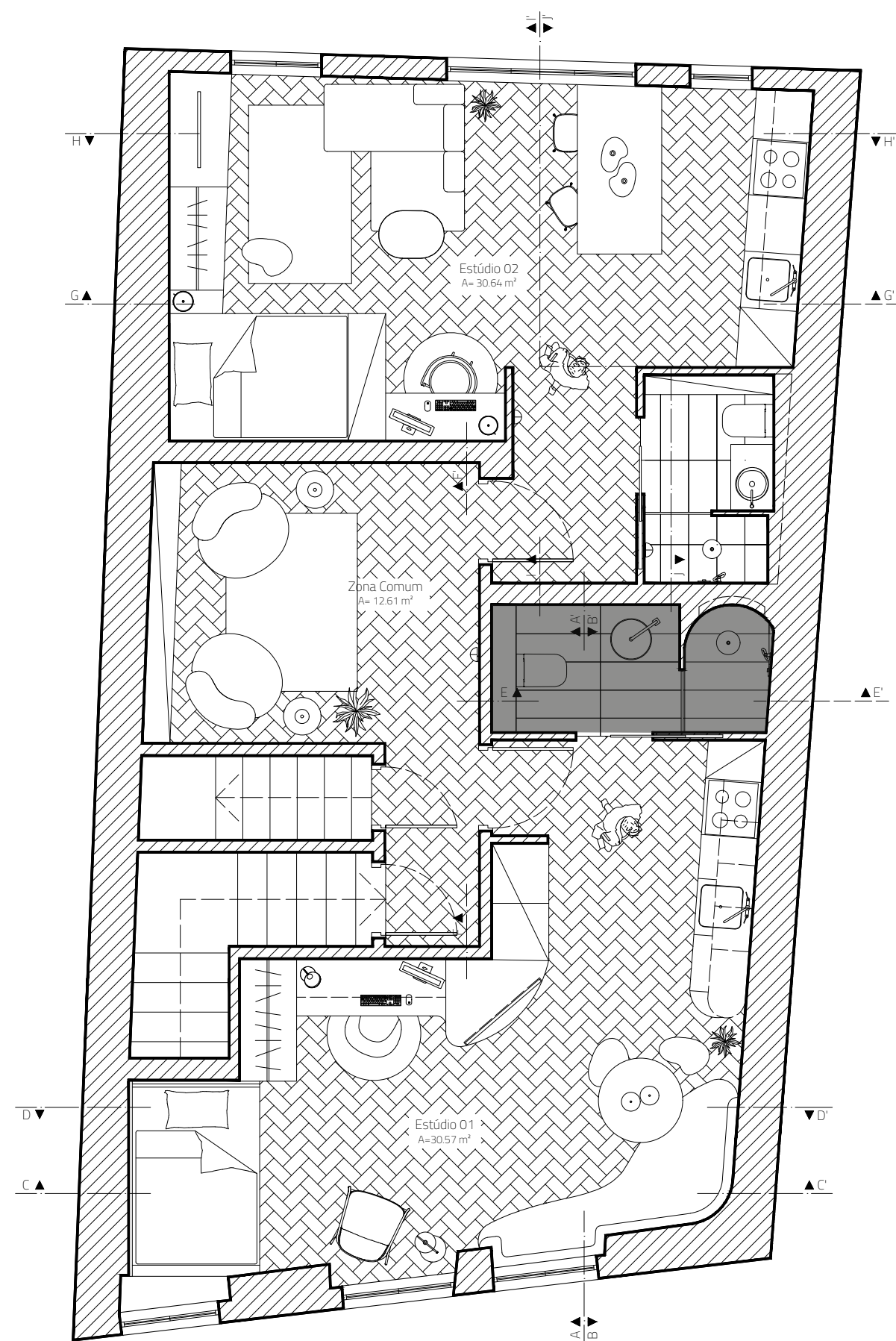

Casa de Banho





Estúdio 02

a pedra

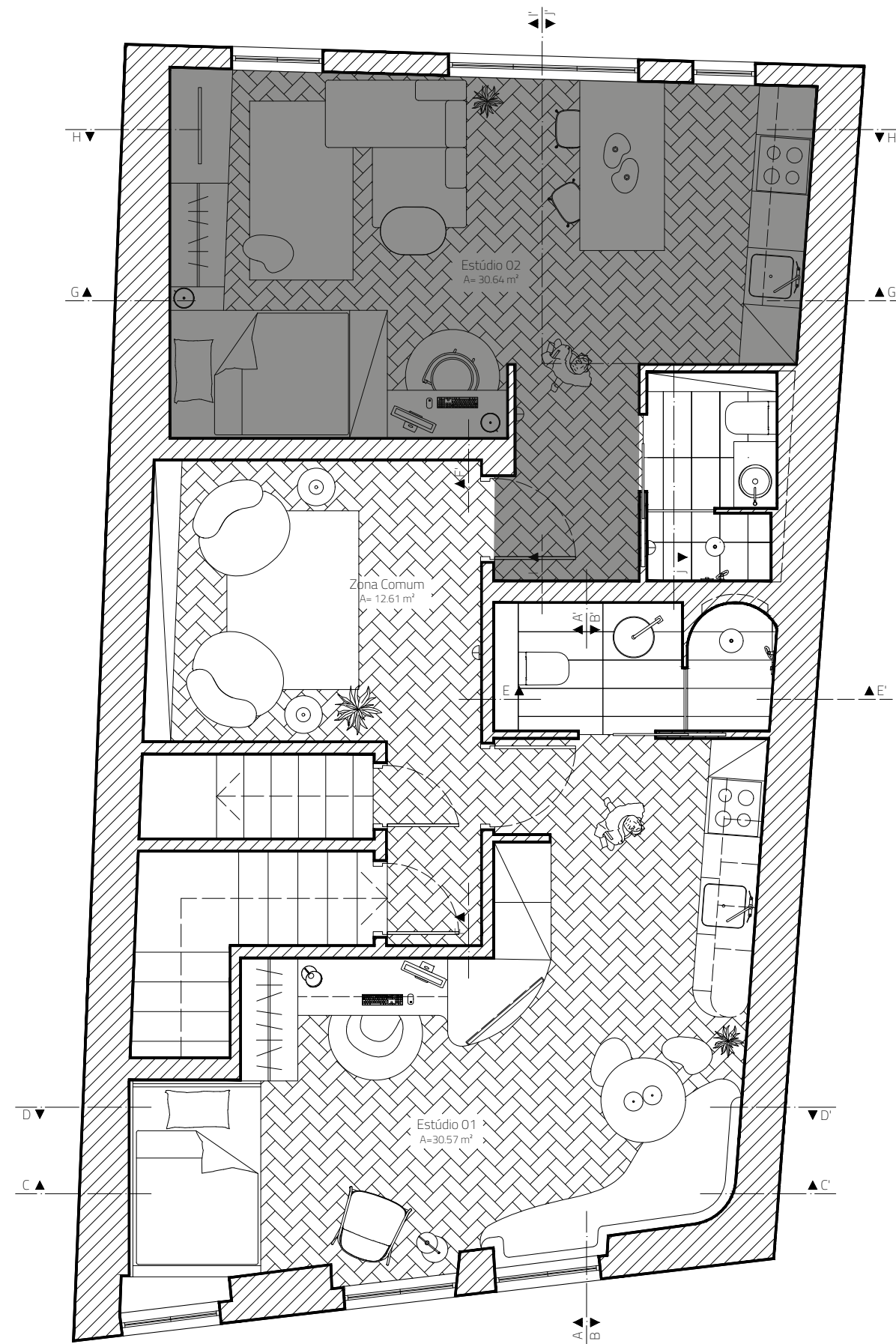

. entrada





. cozinha

. sala de estar





. zona de estudio

. quarto



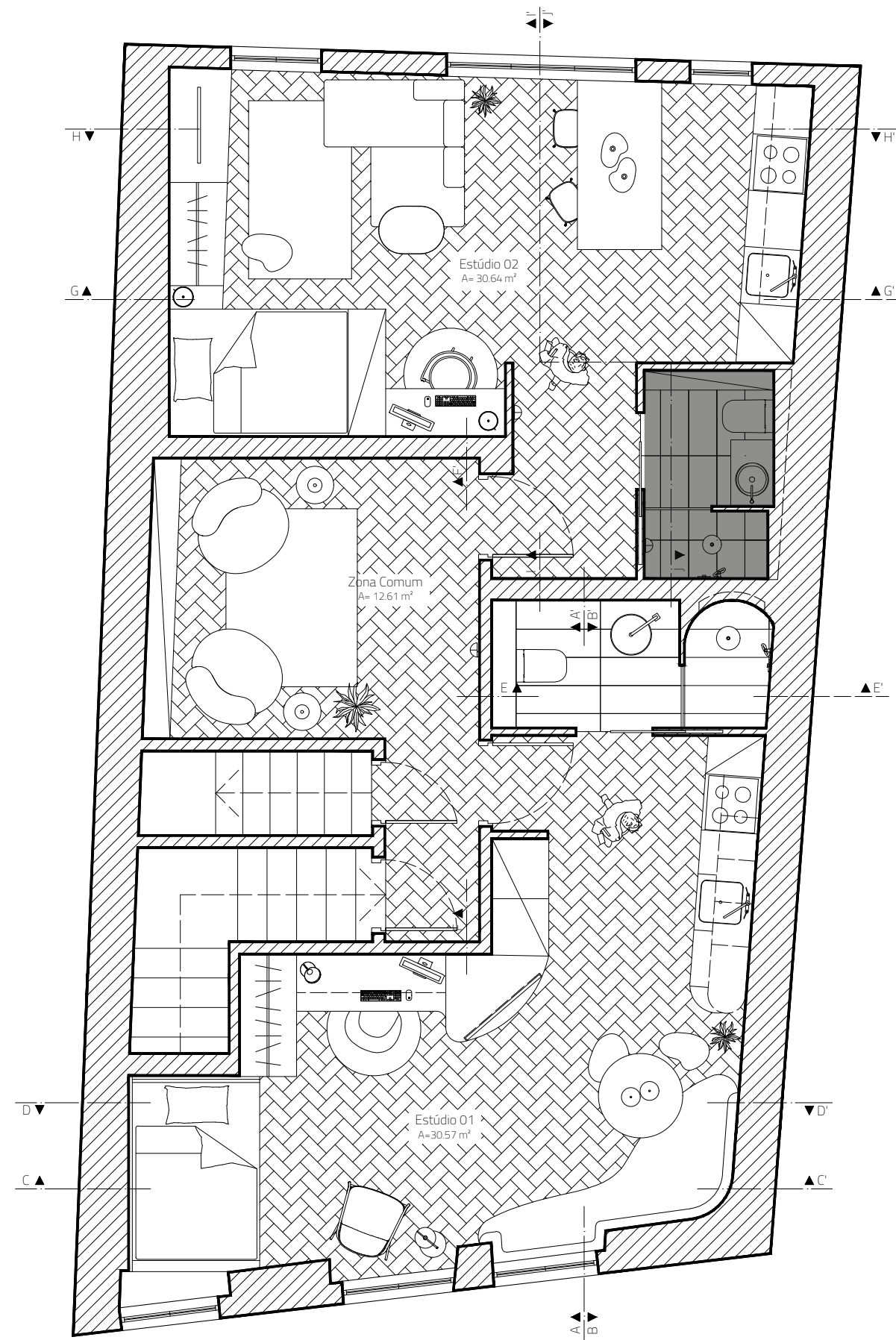

Casa de Banho



Conclusão

O desenvolvimento deste projeto foi muito importante e essencial nesta fase da minha vida pois permitiu-me evoluir a nível profissional e pessoal.

Sinto que consegui alcançar os meus objetivos propostos e cumprir o planeamento inicial do projeto. Surgiram por vezes alguns contratemplos no processo de trabalho que exigiam mais concentração, esforço e empenho, porém, ainda assim, consegui concretizá-los com sucesso.

Obrigada